



PC2020

PRESTAÇÃO DE CONTAS

MENSAGEM DA PRESIDENTE

No texto introdutório ao **Orçamento e Grandes Opções do Plano para 2020** escrevi que estes documentos propunham “um forte investimento na valorização da base económica do concelho, através da criação de condições atrativas para as empresas, e o reforço da coesão territorial, com a construção e renovação de infraestruturas e equipamentos coletivos numa lógica de equidade e distribuição equilibrada por todo o território”, bem como “uma aposta clara na cooperação com as Juntas de Freguesia e no apoio às associações e outras entidades”.

Pouco mais de um ano depois da redação deste enunciado prospetivo e avaliando os resultados da execução orçamental que consta no presente Relatório de Gestão, dir-se-ia que o Município de Cantanhede não viu a sua atividade diminuída pelo efeito da pandemia de Covid-19 e, muito pelo contrário, cumpriu os objetivos estabelecidos para além do que seria expetável. Na verdade, apesar de a autarquia ter feito um esforço financeiro considerável para mitigar o impacto económico e social da crise sanitária que se tem vivido, nem isso afetou o investimento, porquanto a despesa de capital passou de 8,6 milhões de euros em 2019 para 11,3 milhões em 2020, mais 30,7% na verba aplicada em obras de natureza diversa ou na aquisição de terrenos e outros bens de capital.

Por outro lado, acresce que a taxa de execução neste indicador subiu 5,8% relativamente ao que estava orçamentado para 2020, face ao ano anterior, resultado bem sintomático da evolução extremamente positiva que a atividade camarária registou, mesmo no contexto particularmente adverso como o que tivemos de enfrentar no ano passado devido à pandemia de Covid-19. A este respeito, vale a pena lembrar que o executivo camarário se viu obrigado a fazer a várias alterações orçamentais no sentido de canalizar verbas para o combate ao surto epidemiológico e para dar suporte social às franjas da população mais vulneráveis ao seu impacto, processo que prossegue este ano, conforme resulta do aumento substancial das verbas inscritas em orçamento nas rubricas da saúde e da ação social, com, respetivamente, 137% e 46,6% em relação às dotações de 2020.

No total, a autarquia já despendeu mais de um milhão de euros nas 40 medidas específicas empreendidas nesses dois domínios, sendo que um montante superior a 2/3 dessa verba reporta-se ao ano passado, quando nenhuma das medidas estava prevista em orçamento. Para além das campanhas e ações de prevenção, foram efetuados testes serológicos a mais de 13.500 pessoas, com enfoque particular em grupos populacionais mais expostos ao risco de contágio, nomeadamente os funcionários da Câmara Municipal e da Inova, as escolas e IPSS, Bombeiros Voluntários e GNR, entre outras entidades. A campanha foi depois alargada aos utentes dos centros de dia das instituições de solidariedade, à medida que estas valências retomavam a sua atividade, de modo a sinalizar qualquer caso de infeção e evitar o seu alastramento através de medidas preventivas destinadas a manter os idosos em segurança.

Muito relevante foi também o apoio às IPSS, através do fornecimento de Equipamentos de Proteção Individual (EPI), máscaras e gel, bem como a intensa cooperação com as entidades responsáveis pela gestão da crise sanitária, nomeadamente a ARS-Centro, o ACES-Baixo Mondego e a Delegada de Saúde, quer na realização de rastreios tão alargados quanto possível, quer, mais recentemente, na montagem e operacionalização do centro de vacinação que está a funcionar no Pavilhão Marialvas, onde estão a prestar serviço vários funcionários da autarquia.

Noutra vertente, procedeu-se à distribuição regular de cabazes de bens de primeira necessidade às famílias de alunos dos jardins de infância e do 1.º CEB em situação de carência económica e foi criada a Linha Direta de Apoio à Ação Social e Saúde, para prestar apoio psicossocial a pessoas em isolamento profilático ou em situação de carência de económica e para diligenciar o transporte de alimentos e medicamentos ao domicílio.

Durante o período de confinamento, a Câmara Municipal, em articulação com os agrupamentos de escolas do concelho, assegurou-se que todos os alunos podiam dispor de computador e foram entregues 108 routers de internet para os facultar às crianças e jovens de famílias socialmente

fragilizadas esse recurso indispensável à participação nas atividades letivas em contexto de recolhimento doméstico.

Entretanto, foi criado o denominado fundo social municipal empresarial com uma dotação de 160 mil euros, com o objetivo de auxiliar as empresas que registaram em 2020 uma quebra igual ou superior a 20% da faturação de 2019 e ajudar assim a salvar postos de trabalho.

Como já referi, a soma das despesas relacionadas com estas e outras medidas de combate à pandemia de Covid-19 e aos seus efeitos ascendeu a mais de um milhão de euros, mas a este montante há a somar ainda o valor da perda de receita associada às isenções de taxas que a Câmara Municipal decidiu acionar para apoiar certos setores bastante afetados pela crise pandémica. Prescindiu assim das verbas correspondentes às taxas de utilização de espaços no Mercado Municipal e na Feira Quinzenal de Cantanhede, de ocupação da via pública, dos toldos e da publicidade de todos os estabelecimentos comerciais, das unidades móveis de comercialização de bens essenciais e da venda ambulante, tendo abdicado também da cobrança das rendas a que tinha direito pelas concessões camarárias.

De resto, são estas isenções que explicam, em grande medida, a redução de 4% da taxa de execução do orçamento da receita, que se ficou pelos 90%, face aos 94% de 2019, mas que em todo o caso não teve impacto na execução da despesa de capital, uma vez que, conforme expliquei antes, ao nível do investimento houve um aumento de 30,7%. Manda a justiça dizer que este aumento se deve ao trabalho incedível das equipas de todos os setores da autarquia, pois fizeram um trabalho extraordinário na rentabilização dos recursos e no aproveitamento das oportunidades de financiamento comunitário que surgiram no âmbito do Portugal 2020, um trabalho que está a ter a melhor continuidade nas candidaturas aos diversos programas de apoio da União Europeia.

Dos indicadores mais relevantes do presente Relatório de Gestão, não posso deixar de assinalar a Redução da Dívida de Médio e Longo Prazo em 44,2%, e também a de curto prazo, esta em 4,7%, sendo de destacar ainda o excelente prazo médio de pagamento a fornecedores que se ficou pelos 16 dias. Aliás, o Município de Cantanhede encerrou as contas de 2020 sem dívidas a fornecedores e com as faturas de empreiteiros entradas até 31 de dezembro completamente liquidadas, situação que, conjugada com os resultados de outros indicadores, evidencia o acerto do planeamento, o rigor da gestão e o bom desempenho da instituição ao nível do controlo financeiro. Quanto a isso, não há como iludir a circunstância de a autarquia ter conseguido manter uma disponibilidade de tesouraria que lhe permitiu honrar todos os seus compromissos nos prazos estabelecidos, tanto mais que isso foi conseguido cumprindo o essencial dos objetivos estratégicos subjacentes ao programa de obras e realizações, ao mesmo tempo que se investiu bastante para atender às inesperadas necessidades decorrentes da pandemia de Covid-19.

Outro dado bastante significativo reside no facto de o limite da dívida se ter situado em 0,31% da média da receita corrente dos últimos três anos, quando o limite máximo legal admitido é de 1,5% dessa média, o que na prática representa uma folga tranquilizante que nos permite encarar o futuro com confiança renovada.

Finalmente, a minha última nota é para agradecer a todos os funcionários do Município de Cantanhede o elevado nível de desempenho das suas funções, o que nas circunstâncias extremamente difíceis como as que se viveram no ano passado, reforça o sentimento de enorme apreço que sempre tive pelo trabalho de todos.

Maria Helena Rosa de Teodósio e Cruz Gomes de Oliveira,
Presidente da Câmara Municipal de Cantanhede

ÍNDICE

MENSAGEM DA PRESIDENTE	2
ÍNDICE	4
ÍNDICE DE GRÁFICOS	7
ÍNDICE DE QUADROS	7
GLOSSÁRIO DE SIGLAS	8
RELATÓRIO DE GESTÃO	9
1. INTRODUÇÃO	9
1.1. Requisitos Legais.....	9
1.2. O SNC-AP	9
1.3. O SNC-AP e a Prestação de Contas	11
1.4. Tribunal de Contas.....	12
1.5. Economia Portuguesa em 2020.....	13
1.6. Medidas pelo Município de Cantanhede para ajudar os Municípios, as Famílias e as Empresas	14
2. ANÁLISE ORÇAMENTAL	18
2.1. O Orçamento.....	18
2.1.1. As Modificações ao Orçamento	18
2.1.2. A Execução do Orçamento e o Alerta de Desvios.....	19
2.1.3. O Equilíbrio Orçamental e a Poupança	20
2.2. A Receita.....	21
2.2.1. As Modificações Orçamentais da Receita	21
2.2.2. A Execução Orçamental da Receita	22
2.2.3. A Evolução da Execução da Receita.....	25
2.3. A Despesa.....	26
2.3.1. As Modificações Orçamentais da Despesa	26
2.3.2. A Execução Orçamental da Despesa	26
2.3.3. A Evolução da Execução da Despesa.....	29
2.4. As Grandes Opções do Plano	31
2.5. O Saldo de Gerência.....	37
3. ANÁLISE ECONÓMICO-FINANCEIRA	38
3.1. O Balanço	38
3.2. A Demonstração de Resultados	39
3.3. A Contabilidade de Custos	41
4. PROPOSTA DE APLICAÇÃO DOS RESULTADOS	43
5. RÁCIOS ORÇAMENTAIS E ECONÓMICO-FINANCEIROS	44
6. ENDIVIDAMENTO	46
7. PRAZO MÉDIO DE PAGAMENTOS	48
8. LEI DOS COMPROMISSOS E PAGAMENTOS EM ATRASO	49
9. FUNDO DE APOIO MUNICIPAL	50
10. ACONTECIMENTOS RELEVANTES OCORRIDOS APÓS O TERMO DO EXERCÍCIO	51
11. REPORTING DE ATIVIDADES	52
11.1. Organização Muicipal e Recursos Humanos da Entidade	52
11.2. Reporting Financeiro.....	60
11.3. Contratação Pública.....	61
11.4. Jurídico.....	62
11.5. Modernização, Inovação e Qualidade	62
11.6. Proteção Civil.....	66
11.7. Autoridade Sanitária Municipal	67
11.8. Planeamento Urbanístico.....	68

11.9. Administração Direta.....	68
11.10. Gestão Urbanística	69
11.11 Recursos Naturais.....	70
11.12. Fiscalização Municipal	71
11.13. Empreitadas de Obras Públicas	71
11.14. Estudos e Projetos	74
11.15. Cultura.....	76
11.16. Desporto.....	79
11.17. Ação Social e Saúde.....	82
11.18. Educação e Juventude	87
DEMONSTRAÇÕES ORÇAMENTAIS.....	90
Demonstração do Desempenho Orçamental	91
Demonstração de Execução Orçamental da Despesa	94
Demonstração de Execução Orçamental da Receita	105
Demonstração de Execução do Plano Plurianual de Investimentos	113
Execução Anual do Plano Plurianual de Investimentos	152
Dividas a Terceiros por Antiguidade de Saldos	166
Orçamento Inicial	168
Orçamento Inicial - GOP	182
Encargos Contratuais	209
ANEXOS ÀS DEMONSTRAÇÕES ORÇAMENTAIS	274
Anexo I Alterações Orçamentais da Receita	275
Anexo II Alterações Orçamentais da Despesa	285
Anexo III Alterações ao PPI	298
Anexo IV Operações de Teouraria	307
Anexo V Opreações de Teouraria (Orçamentais).....	314
Anexo VI Contratação Administrativa – Situação dos Contratos.....	316
Anexo VII Contratação Administrativa – Adjudicações por tipo de Procedimento	324
Anexo VIII Transferência e Subsídios - Concedidos	326
Anexo IX Transferência e Subsídios - Obtidos	329
DEMONSTRAÇÕES FINANCEIRAS	352
Balanço – SNC - AP	353
Demonstração de Resultados por Natureza – SNC - AP	356
Demonstração de Fluxos de Caixa – SNC - AP.....	358
Demonstração de Alterações ao Património Líquido – SNC - AP	361
Mapa de Empréstimos – SNC - AP	363
ANEXOS ÀS DEMONSTRAÇÕES FINANCEIRAS.....	365
Notas aos Anexos das Demonstrações Financeiras	366
Anexo I Caracterização da Entidade e Organograma	391
Anexo II Reconciliação para Balanço de Abertura do-SNC-AP	396
Anexo III Imparidades de Ativos	399
Anexo IV Custo dos Empréstimos Obtidos	401
OUTROS DOCUMENTOS DA PRESTAÇÃO DE CONTAS	403
Síntese da Reconciliação Bancária	404
Resumo Diário de Tesouraria	406
Mapa de Fundos de Maneiro	409
Relação Nominal dos Responsáveis	416
Mapa dos Recursos Humanos, remuneração e outros benefícios.....	418
Locação Financeira.....	420
Mapa das Provisões.....	422

Responsáveis pelas Demonstrações Financeiras	424
Responsáveis pelas Demonstrações Orçamentais	426
Mapa de Acumulação de Funções	428
Limite da Dívida Total	432
Entidades Relevantes para Efeitos da Dívida.....	434
Dívida Total – Apuramento da Dívida Total	436
Delegação de Competências	438
Declaração de Pagamentos em Atraso	440
Declaração de Compromissos Plurianuais	442
Declaração de Rencbimentos em Atraso	444
Compromissos Plurianuais	446
Certificação Legal de Contas	451
TERMO DE ENCERRAMENTO	456

ÍNDICE DE GRÁFICOS

Gráfico 1 - Evolução da Poupança Corrente	20
Gráfico 2 - Distribuição da Receita Cobrada por Natureza Económica	23
Gráfico 3 – Atribuição de Incentivos à Natalidade	33
Gráfico 4 - Prazo Médio de Pagamentos	48
Gráfico 5 - Evolução do número de trabalhadores do Município	55
Gráfico 6- Distribuição de efetivos por habilitações literárias e por carreira	59
Gráfico 7 - Parcerias Culturais com Associações em 2020	79

ÍNDICE DE QUADROS

Quadro 1 - Orçamento da Receita e Despesa – Alterações	19
Quadro 2 - Execução do Orçamento	19
Quadro 3- Princípio do Equilíbrio Orçamental.....	20
Quadro 4 - Regra do Equilíbrio Orçamental.....	21
Quadro 5 - Orçamento da Receita – Modificações	21
Quadro 6 - Execução da Receita, por Classificação Económica.....	22
Quadro 7 - Receita Proveniente das Candidaturas	23
Quadro 8 – Candidaturas Submetidas	24
Quadro 9 - Receita Liquidada e não cobrada	24
Quadro 10 - Evolução da Receita Cobrada Bruta.....	25
Quadro 11 - Orçamento da Despesa – Modificações	26
Quadro 12 - Execução da Despesa, por classificação económica.....	27
Quadro 13 - Execução da Despesa, por classificação orgânica	29
Quadro 14 - Evolução da Despesa Paga.....	30
Quadro 15 - Execução das Grandes Opções do Plano	31
Quadro 16 - Evolução das Grandes Opções do Plano.....	36
Quadro 17 - Resumo da Conta de Gerência	37
Quadro 18 - Balanço Sintético	38
Quadro 19 – Evolução e estrutura da Demonstração de Resultados	40
Quadro 20 – Contabilidade de Custos	42
Quadro 21 – Património Líquido.....	43
Quadro 22 - Indicadores Orçamentais e Económico-Financeiros.....	44
Quadro 23 - Limite da Dívida Total	46
Quadro 24 – Entidades relevantes para a Dívida Total	47
Quadro 25 – Endividamento	47
Quadro 26- Efetivos do Município de 2017 a 2020	54
Quadro 27- Saída dos trabalhadores durante o ano de 2020/motivo	56
Quadro 28 - Efetivos globais 2020, por carreira e por género	57
Quadro 29 - Distribuição dos efetivos por antiguidade e por carreira	58
Quadro 30 - Distribuição de efetivos por habilitações literárias e por carreira	58
Quadro 31 - Variação dos dias de ausência 2019/2020, por tipo de ausência.....	59
Quadro 32 - Distribuição dos efetivos segundo o escalão etário	60
Quadro 33 – Procedimentos Concursais	61
Quadro 34 – Tipologia de Contrato	62

GLOSSÁRIO DE SIGLAS

- ABAP** – Associação Beira Atlântico Parque.
- AHBVC** - Associação Humanitária dos Bombeiros Voluntários de Cantanhede.
- AMR´s** – Atividades Mais Relevantes.
- ANMP** – Associação Nacional de Municípios Portugueses.
- AT** – Autoridade Tributária e Aduaneira.
- BCE** – Banco Central Europeu.
- BIOCANT** - BIOCANT – Associação de Transferência de Tecnologia.
- CIBE** – Cadastro e Inventário dos Bens do Estado.
- DGAL** - Direção Geral das Autarquias Locais.
- DGEstE** - Direção-Geral dos Estabelecimentos Escolares.
- DGO** – Direção-Geral do Orçamento.
- FAM** – Fundo de Apoio Municipal.
- FEF** – Fundo de Equilíbrio Financeiro.
- FSM** – Fundo Social Municipal.
- GNR** – Guarda Nacional Republicana.
- GOP´s** – Grandes Opções do Plano.
- IMI** – Imposto Municipal sobre Imóveis.
- IMT** – Imposto Municipal sobre Transmissões Onerosas de Imóveis.
- INA** – Instituto Nacional de Administração.
- INE** – Instituto Nacional de Estatística.
- INOVA** - INOVA – Empresa Municipal de Desenvolvimento Económico e Social de Cantanhede, EM – SA.
- IPC** – Índice de Preços ao Consumidor.
- IRS** – Imposto sobre os Rendimentos das Pessoas Singulares.
- ITM** – Índice de Transparência Municipal.
- LCPA** – Lei dos Compromissos e Pagamento em Atraso.
- LFL** – Lei das Finanças Locais.
- MEP** – Método de Equivalência Patrimonial.
- NBDR** – Notas ao Balanço e à Demonstração de Resultados.
- PDM** – Plano Diretor Municipal.
- PIB** – Produto Interno Bruto.
- POCAL** – Plano Oficial de Contabilidade das Autarquias Locais.
- PPI** – Plano Plurianual de Investimentos.
- PSF** – Plano de Saneamento Financeiro.
- QREN** - Quadro de Referência Estratégico Nacional.
- REN** – Reserva Ecológica Nacional.
- RFALEI** – Regime Financeiro das Autarquias Locais e das Entidades Intermunicipais.
- RGTALE** - Regime Geral das Taxas das Autarquias Locais.
- RJAL** – Regime Jurídico das Autarquias Locais.
- SGQ** – Sistema de Gestão da Qualidade.
- SI Mais Centro** – Sistema de Informação do Mais Centro.
- SNC** – Sistema de Normalização Contabilística.
- TC** – Tribunal de Contas.
- ZI** - Zona Industrial.

RELATÓRIO DE GESTÃO

1. INTRODUÇÃO

1.1. Requisitos Legais

De acordo com o previsto na al. l) do n.º 2 do art.º 25º e al. i) do n.º 1 do art.º 33º do Regime Jurídico das Autarquias Locais, aprovado em anexo à da Lei n.º 75/2013, de 12 de setembro, bem como no n.º 1 do artigo 76º da Lei das Finanças Locais, aprovada pela Lei nº 73/2013, de 3 de setembro, na sua atual redação, depois de concluído o ano económico e de executados os documentos previsionais, compete à Câmara Municipal elaborar e aprovar os documentos de prestação de contas da autarquia e submetê-los à apreciação e votação do órgão deliberativo, na sessão ordinária do mês de abril, do ano seguinte àquele a que tais documentos dizem respeito.

Todavia, o n.º 2 do artigo 132.º da LOE 2021 (Lei 75-B/2020, de 31 dezembro) determina que na administração local, a prestação de contas relativa ao exercício de 2020 pode ser efetuada até 31 de maio de 2021, considerando os atrasos na implementação do novo sistema contabilístico.

Sublinha-se que esta norma prevalece sobre normas legais, gerais e especiais, que disponham em sentido contrário, atento o valor reforçado das disposições previstas no Orçamento de Estado e no Decreto-lei de execução orçamental o que significa que, por força do Orçamento de Estado, em 2021 é alargado o prazo para prestação de contas pela Câmara Municipal, podendo essa mesma prestação de contas ocorrer até 31 de maio de 2021 e não necessariamente em abril, conforme determina o Regime Financeiro das Autarquias Locais e das Entidades Intermunicipais (RFALEI). Distinto do prazo para prestação de contas das contas aprovadas pela Câmara Municipal, é o prazo de envio dos documentos de prestação de contas ao Tribunal de Contas.

Em regra, e de acordo com o estabelecido na Lei de Organização e Processo do Tribunal de Contas, as contas são remetidas ao Tribunal até 30 de abril do ano seguinte àquele a que respeitam, sem prejuízo de as contas consolidadas serem remetidas até 30 de junho. Acontece que este prazo, que já havia sido alargado em 2020, no âmbito das medidas excecionais e temporárias de resposta à situação epidemiológica provocada pelo coronavírus SARS-CoV-2 e da doença COVID-19, em 2021 voltou a ser prorrogado no contexto ainda da pandemia. Com efeito, nos termos do Decreto-Lei n.º 6-D/2021, de 15 de janeiro, que procede à prorrogação de alguns artigos da Lei n.º 1-A/2020, de 19 de março, a permissão prevista no n.º 1 do artigo 4.º é aplicável até 30 de junho de 2021.

Entretanto, foi publicada a 5 de abril último, a Lei n.º 13-B/2021, onde através do artigo 2.º procede a uma alteração ao artigo 3.º da Lei n.º 1-A/2020, de 19 de março, permitindo que as reuniões dos órgãos deliberativos possam apreciar as Prestações de Contas até 30 de junho de 2021.

Assim, as contas aprovadas pela Câmara Municipal podem ser submetidas a apreciação da Assembleia Municipal até 30 de junho de 2021, podendo os documentos de prestação de contas ser enviados ao Tribunal de Contas também até àquela data.

1.2. O SNC-AP

Após sucessivos adiamentos, ordenados pelas entidades competentes, a 1 de janeiro de 2020 o Município de Cantanhede adotou um novo referencial contabilístico, nomeadamente o Sistema de Normalização Contabilística para as Administrações Públicas (SNC-AP).

O SNC-AP foi aprovado pelo Decreto-Lei n.º 192/2015, de 11 de setembro, e constitui o novo sistema contabilístico para as administrações públicas.

As razões para o surgimento deste normativo contabilístico são apresentadas no próprio diploma de aprovação, designadamente, a existência de uma forte fragmentação e desatualização da normalização contabilística para o setor público.

É reconhecido no mesmo diploma, que a fragmentação constitui um problema sério de inconsistência técnica dado que afeta a eficiência na consolidação de contas no setor público e acarreta muitos ajustamentos que não são desejáveis e que questionam a fiabilidade da informação em sede da sua integração.

Também é referido que este problema é transversal a todo o setor público, embora com particular incidência em entidades como a Direção-Geral do Orçamento, a Direção-Geral das Autarquias Locais e o Instituto Nacional de Estatística, que têm de agregar informação produzida com base em sistemas de informação orçamental e financeira, sistemas inconsistentes para construir indicadores macroeconómicos indispensáveis à tomada de decisões no âmbito das políticas orçamental e monetária ao nível da União Europeia.

Relativamente à reforma que este novo sistema de informação financeira preconiza, são traçadas expectativas altas quanto ao seu impacto na contabilidade da administração pública portuguesa, na medida em que se afirma no texto do já citado diploma, que o mesmo resolve a fragmentação e as inconsistências atualmente existentes, ao mesmo tempo que permite dotar a administração pública de um sistema orçamental e financeiro mais eficiente e mais convergente com os sistemas que atualmente vêm sendo adotados a nível internacional.

Com a aprovação do SNC-AP será possível implementar a base de acréscimo na contabilidade e relato financeiro da administração pública, articulando-a com a atual base de caixa modificada; estabelecer os fundamentos para uma orçamentação do Estado em base de acréscimo; fomentar a harmonização contabilística; institucionalizar o Estado como uma entidade que relata, mediante a preparação de demonstrações orçamentais e financeiras, numa base individual e consolidada; aumentar o alinhamento entre a contabilidade pública e as contas nacionais; e contribuir para a satisfação das necessidades dos utilizadores da informação do sistema de contabilidade e relato orçamental e financeiro das administrações públicas.

Também com este novo normativo contabilístico, será possível uniformizar os procedimentos e aumentar a fiabilidade da consolidação de contas, com uma aproximação ao normativo das empresas privadas e do setor não lucrativo.

O SNC-AP inclui os subsistemas de contabilidade orçamental, contabilidade financeira e contabilidade de gestão. A elaboração do SNC-AP contempla, especialmente:

- Uma estrutura conceptual da informação financeira pública;
- Normas de contabilidade pública convergentes com as IPSAS;
- Modelos de demonstrações financeiras;
- Uma norma relativa à contabilidade orçamental;
- Um plano de contas multidimensional;
- Uma norma de contabilidade de gestão.

O SNC-AP aplica-se a todos os serviços da administração central, regional e local, ao subsector da segurança social e às entidades públicas reclassificadas e compreende dois regimes designadamente o Regime Geral para a generalidade das entidades públicas e o Regime Simplificado para as entidades de menor dimensão e risco orçamental, que se subdivide em Pequenas Entidades e Micro Entidades.

O SNC-AP é constituído pelos subsistemas de contabilidade orçamental, financeira e de gestão:

- a) A contabilidade orçamental visa permitir um registo pormenorizado do processo orçamental;
- b) A contabilidade financeira tem por base as normas internacionais de contabilidade pública e permite registar as transações e outros eventos que afetam a posição financeira, o desempenho financeiro e os fluxos de caixa de uma determinada entidade;
- c) A contabilidade de gestão permite avaliar o resultado das atividades e projetos que contribuem para a realização das políticas públicas e o cumprimento dos objetivos em termos de serviços a prestar aos cidadãos.

Em suma, conforme consta no artigo 6.º do DL 192/2015, o SNC-AP permite o cumprimento de objetivos de gestão, de análise, de controlo, e de informação, dado que:

- Evidencia a execução orçamental e o respetivo desempenho face aos objetivos da política orçamental;
- Contribui para uma imagem verdadeira e apropriada da posição financeira e das respetivas alterações do desempenho financeiro e dos fluxos de caixa de determinada entidade;
- Proporciona informação para o cálculo dos gastos dos serviços públicos;
- Proporciona informação para a elaboração de todo o tipo de contas, demonstrações e documentos que tenham de ser enviados à Assembleia da República, ao Tribunal de Contas e às demais entidades de controlo e supervisão;
- Proporciona informação para a preparação das contas de acordo com o Sistema Europeu de Contas Nacionais e Regionais;
- Permite o controlo financeiro, de legalidade, de economia, de eficiência e de eficácia dos gastos públicos;
- Proporciona informação útil para a tomada de decisão do órgão de gestão.

1.3. O SNC-AP e a Prestação de Contas

A normalização dos sistemas de informação vem permitir a agregação da informação produzida de modo coerente, para que seja possível a construção de indicadores económico-financeiros e orçamentais, indispensáveis à tomada de decisão, no âmbito da prossecução das medidas políticas do Governo nos seus diferentes níveis (local, regional e nacional).

É neste sentido que a NCP 1 - Estrutura e Conteúdo das Demonstrações Financeiras vem estabelecer as bases para os documentos de prestação de contas, na preparação de um conjunto completo de demonstrações financeiras (individuais e consolidadas), permitindo a comparabilidade, quer com as demonstrações financeiros de períodos anteriores, quer com as de outras entidades.

Para além de um conjunto completo de demonstrações orçamentais e financeiras, as entidades devem ainda apresentar informação complementar, permitindo a avaliação do desempenho da entidade, a gestão dos seus ativos e a respetiva sustentabilidade financeira, bem como a tomada e avaliação das decisões sobre a afetação de recursos públicos. Assim, adicionalmente às demonstrações financeiras e considerando a relevância material dos eventos, devem ser incluídos detalhes sobre os resultados da entidade (na forma de indicadores de desempenho), a avaliação de programas, bem como, a descrição de atividades, transações e outros acontecimentos ocorridos ao longo do período de relato.

A adoção do SNC-AP não se encontra completa no primeiro ano de implementação pelo Município de Cantanhede. Apesar das situações de ajustamento de transição que foram

resolvidas, identificam-se situações de maior complexidade em que o Município necessitará de um período mais alargado para a sua adoção, nomeadamente a comparabilidade, o subsistema de Contabilidade de gestão, os ativos fixos tangíveis e intangíveis, as propriedades de investimento, as obras por administração direta, bem como o sistema de controlo interno relativo à preparação do relato financeiro de periodicidades aplicáveis.

O órgão executivo avaliou que as situações em causa se enquadravam no processo de transição para SNC-AP e que a sua complexidade se enquadra no quadro referencial previsto na IPSAS 33, por aplicação supletiva (artigo 13.º do decreto-lei n.º 192/2015). Competindo ainda a este órgão assegurar as respetivas justificações e divulgações, apresentam-se os principais fundamentos:

- > diversidade de casos específicos de complexidade;
- > insuficientes orientações técnicas dos organismos que possibilitem a adequada e célere aplicação;
- > desequilíbrio entre as exigências e os recursos humanos, agravado em circunstância COVID

1.4. Tribunal de Contas

O Tribunal de Contas é a entidade que fiscaliza a legalidade das receitas e das despesas públicas, aprecia a boa gestão financeira e efetiva responsabilidades por infrações financeiras. Neste âmbito, a Lei de Organização e Processo do Tribunal de Contas, determina as modalidades do controlo financeiro e a efetivação de responsabilidades financeiras, por parte do Tribunal de Contas. Assim, o Tribunal de Contas dá instruções sobre a elaboração e documentação das contas, designadamente, no que respeita às entidades sujeitas, aos responsáveis, à periodicidade e ao âmbito e conteúdo da informação.

O SNC-AP, aprovado pelo Decreto-Lei n.º 192/2015, de 11 de setembro, introduziu a necessidade de reformulação da plataforma eletrónica de prestação de contas, revelando-se igualmente oportuna a revisão desta relativamente aos demais regimes contabilísticos, nomeadamente o Sistema de Normalização Contabilística (SNC) e a Norma Contabilística e de Relato Financeiro para Entidades do Setor Não Lucrativo (SNC-ESNL). Esta circunstância deve ser harmonizada com o desenvolvimento da implementação e da regulamentação da Lei de Enquadramento Orçamental aprovada pela Lei n.º 151/2015, de 11 de setembro e com a construção e desenvolvimento dos sistemas de informação do Ministério das Finanças.

As necessidades de informação do TC materializam-se, entre outras, através da obtenção de demonstrações financeiras na ótica da contabilidade orçamental, da contabilidade financeira e da contabilidade de gestão. Torna-se, pois, imperativo o Tribunal aprovar uma única instrução cujo âmbito de aplicação permita reunir as diversas entidades que aplicam os sistemas contabilísticos, de modo a simplificar o tratamento da informação financeira bem como a sua fiabilidade. Neste contexto, através da Resolução n.º 3/2019 do Tribunal de Contas, publicada em 23 de janeiro de 2020, operou-se o alargamento da aplicação da nova plataforma eletrónica a todas as entidades que estão sujeitas à jurisdição e aos poderes de controlo financeiro do Tribunal. Densificou-se o conceito de prestação de contas ao Tribunal, para efeitos da presente Instrução, que identifica quem são os responsáveis pela elaboração das demonstrações financeiras, pela sua apresentação e pela sua aprovação. Quem presta contas ao Tribunal, tem o dever de demonstrar que a sua gestão é conforme as normas jurídicas aplicáveis, aos orçamentos aprovados pelas assembleias políticas representativas, aos sistemas contabilísticos aplicáveis e aos princípios de economia, de eficácia e de eficiência, de ética e de integridade. As contas prestadas ao Tribunal são objeto de exame, de acordo com os princípios aplicáveis à auditoria e a outras ações de controlo, adotados pelo Tribunal, podendo ser formulado um juízo sobre se as contas refletem de forma adequada e apropriada a posição financeira da entidade,

as alterações da posição financeira, o desempenho, os fluxos de caixa e a execução orçamental, consoante o regime contabilístico aplicável, e se as transações subjacentes se acham legais e regulares e conformes aos mencionados princípios da boa gestão.

1.5. A Economia Portuguesa em 2020

A pandemia pelo novo coronavírus afetou negativamente os lados da oferta e da procura da economia. Por um lado, a pandemia provocou de forma bastante rápida uma disrupção nas cadeias de abastecimento e de produção, afetando a capacidade produtiva de diversas empresas em vários ramos de atividade. Em diversos casos não foi possível proceder a importações de bens intermédios e de matérias-primas de forma atempada. Por outro lado, a doença, o receio associado ao contágio, e a incerteza sobre o desfecho do fenómeno pandémico resultam numa enorme quebra de confiança, que induziu a queda do investimento e do consumo privado.

Em resultado da pandemia, do necessário distanciamento social que dela decorre, e dos efeitos no resto do mundo, observam-se na economia portuguesa elevadas perdas económicas.

A fazer fé nas Contas Nacionais Trimestrais e Anuais Preliminares (Base 2016) 4º Trimestre de 2020 e Ano 2020 publicadas pelo Instituto Nacional de Estatística em 26 de fevereiro de 2021, o Produto interno Bruto (PIB) registou uma queda histórica de 7,6%, refletindo os efeitos marcadamente adversos da Pandemia COVID-19 sobre a atividade económica, quando em 2019 se tinha verificado um crescimento de 2,5%.

Para esta variação do PIB, a procura interna apresentou um contributo negativo expressivo, devido, sobretudo, à contração do consumo privado, o que se deve em parte, às restrições impostas ao funcionamento dos estabelecimentos comerciais e de restauração e também à queda de rendimentos da população.

No que concerne à procura externa o seu contributo foi ainda mais negativo na medida em que se verificaram reduções intensas das exportações e importações de bens e de serviços, com destaque particular para a diminuição de receitas sem precedentes ao nível do turismo.

Em matéria de desemprego este aumentou de 0,3% pontos percentuais para os 6,8% em 2020. Apesar da taxa de desemprego não ter sofrido grande alteração, a verdade é que foram destruídos 99 mil empregos na economia portuguesa em 2020, com a redução em 2% da população empregada, traduzido na redução mais acentuada desde 2013.

O segundo trimestre de 2020 foi o mais afetado tendo desaparecido 134 mil empregos face a trimestre anterior, devido ao início da pandemia em Portugal em março de 2020 e o conseqüente confinamento generalizado a partir de 22 de março.

As exportações nacionais de bens afundaram 10,2% em 2020 face a 2019 para 53,7 mil milhões de euros, impactadas fortemente pela venda de combustíveis. Já as importações recuaram 15,2% para 67,8 mil milhões de euros.

A última queda anual nas exportações foi registada há mais de 10 anos quando as exportações de bens recuaram 18,4% em 2009.

A dívida pública aumentou para 270.408 milhões de euros em dezembro de 2020, atingindo assim um novo máximo histórico. Comparativamente a dezembro de 2019, a dívida disparou 20,4 mil milhões de euros.

Assim, o peso da dívida pública subiu para 133,7% do PIB o que se traduz também num novo máximo histórico.

Para isto muito contribuíram o aumento dos títulos de dívida, os empréstimos e das responsabilidades em depósitos, por via principalmente, das emissões de certificados do Tesouro.

1.6. Medidas adotadas pelo Município de Cantanhede para ajudar os Municípios, as Famílias e as Empresas

A pandemia de COVID-19 uma doença respiratória causada pelo coronavírus da síndrome respiratória aguda grave 2 (SARS-CoV-2). O vírus tem origem zoonótica e o primeiro caso conhecido da doença remonta a dezembro de 2019 em Wuhan, na China. Em 20 de janeiro de 2020, a Organização Mundial da Saúde (OMS) classificou o surto como Emergência de Saúde Pública de Âmbito Internacional e, em 11 de março de 2020, como pandemia.

O começo da pandemia em Portugal foi relativamente tardio por comparação com outros países geográfica e culturalmente próximos, nomeadamente, Espanha, França e Itália. Quando se declararam os dois primeiros casos em Portugal, em 2 de março de 2020, já em Espanha se calculavam 192 casos, França tinha contabilizado 178 ocorrências, e de forma impressionante, Itália contava já com 2033 pessoas atingidas pela doença.

A decisão de confinamento em Portugal, sob a forma da declaração do estado de emergência, ocorreu numa fase relativamente precoce da evolução da pandemia, pelo menos por comparação neste grupo de países.

Em Portugal o Estado de Emergência foi declarado no dia 19 de março, dois dias após ter sido declarado em França e cinco dias após na Espanha. Em ambos estes países o vírus já se tinha propagado mais. Também Itália, em que esta decisão foi tomada mais cedo, ou seja, no dia 10 de março, já tinha a pandemia em progresso mais acentuado nesse dia do que em Portugal.

A primeira declaração do estado de emergência veio assim a corresponder a algo como uma necessidade coletivamente sentida de proteção face a um inimigo externo, o coronavírus.

As notícias vindas do exterior, sobretudo de Itália terão convencido muitos portugueses a manterem-se em casa, a aceitarem o fecho das escolas, a defenderem o ensino via internet, e a prescindirem de diversos bens, serviços e atividades não essenciais.

Assim, e em consonância com este sentimento coletivo, escreve-se no decreto-lei que regulamenta a aplicação do estado de emergência que “é prioridade do Governo prevenir a doença, conter a pandemia, salvar vidas e assegurar que as cadeias de abastecimento fundamentais de bens e serviços essenciais continuam a ser asseguradas”

Cantanhede não esperou por imperativos legais para atuar.

Face aos acontecimentos, a adoção de diversas medidas específicas de mitigação do impacto da pandemia, associadas à substancial perda de receita em resultado da deterioração do cenário macroeconómico, levaram o Município de Cantanhede a atuar, adotando o lema de que tempos excecionais exigem-se medidas excecionais.

De facto, em 2020 a ação do executivo consubstanciou-se num número significativo de medidas para ajudar os municípios, as famílias e as empresas, importando aqui destacar algumas dessas medidas.

Aprovação e implementação do Plano de Contingência da Câmara Municipal de Cantanhede no dia 03/03/2020) no âmbito da Infecção por SARS - CoV-2 (COVID-19) um dos primeiros a ser implementado no distrito.

Pleno funcionamento da Comissão Municipal da Proteção Civil com reuniões periódicas e alargadas – com o objetivo de monitorizar e analisar a situação epidemiológica (COVID-19); reavaliar e reajustar as medidas executadas assim como novas ações a desencadear, promover o contacto direto e permanente com as entidades concelhias responsáveis pela saúde, segurança social, bombeiros, forças de segurança, pela educação, ação social, IPSS's; reforço da articulação com as entidades oficiais que coordenam as medidas de contenção da transmissão do vírus e a expansão da pandemia, sejam elas ao nível nacional, regional ou local.

Encerramento ao público dos equipamentos municipais, designadamente, a Feira de Cantanhede, a Biblioteca Municipal, o Museu da Pedra e o Pavilhão “Marialvas”, Piscinas Municipais, incluindo o ginásio e outras instalações, para minimizar as condições de propagação do surto viral.

Suspensão de todos os eventos culturais e desportivos promovidos pela autarquia, para minimizar o perigo de contágio da pandemia. Interditar a realização de eventos desportivos em equipamentos e instalações municipais.

Acionar a Equipa de Intervenção em Situações de Exceção (EISE) para dar resposta aos pedidos de apoio aos idosos e as pessoas em situação de carência e entrega ao domicílio de bens alimentares, medicamentos e outros produtos de primeira necessidade. Mobilizar todas as entidades para o trabalho de sinalização de situações de carência social, nomeadamente as juntas de freguesia, as IPSS e os postos de enfermagem.

Criação da linha telefónica da ação social e saúde para dar resposta aos pedidos de pessoas isoladas ou em situação de carência económica e informar todos os interessados e instituições.

Fornecimento de refeições escolares, a todas as crianças do Ensino Pré-escolar e do 1º Ciclo do Ensino Básico, que delas necessitem, incluindo durante a interrupção letiva da Páscoa em articulação com os Agrupamentos de Escolas.

Flexibilização de horários com a realização de teletrabalho e criação de trabalho com rotatividade de equipas para assegurar o funcionamento permanente dos serviços municipais

Antecipar os pagamentos da faturação a empreiteiros, fornecedores e prestadores de serviços, não procedendo à dedução do desconto inerente ao pronto pagamento aos fornecedores que praticam essa modalidade na faturação com o Município.

Dar continuidade à realização das empreitadas programadas no Plano Estratégico de Desenvolvimento Urbano, entre outras obras e processos aquisitivos, para dar condições às empresas para manter a empregabilidade.

Criação de plataformas digitais e atendimento não presencial, para assegurar o funcionamento dos serviços, assim como reuniões com entidades externas, evitando assim o contacto e deslocação das pessoas, minimizando o risco de propagação do surto de Coronavírus (COVID-19).

Definição e aplicação de medidas de proteção relativamente aos Cemitérios e Funerais, em articulação com as autarquias de freguesia, para mitigar as condições de propagação da pandemia.

Higienização e desinfeção dos espaços públicos de maior afluência, como equipamentos públicos (parques infantis, ...) e mobiliária urbano, em articulação com a INOVA e todas as Juntas de Freguesias.

Disponibilização de alojamento em unidades hoteleiras da cidade para que os profissionais de saúde e proteção civil que estão na linha da frente no combate à COVID-19, em articulação com

a ARS, possam optar por não regressar às suas casas depois do trabalho, reduzindo o risco de contágio.

Distribuição, em função das necessidades, de equipamentos de proteção individual às Instituições Particulares de Solidariedade Social (IPSS), Bombeiros e GNR do concelho.

Disponibilização de alojamento temporário para utentes de ERPI e de Lares de Acolhimento em unidades hoteleiras dedicadas (Pavilhão Multiusos de Febres), em caso de evacuação por contaminação COVID-19, em articulação com a Segurança Social e a Autoridade de Saúde.

Apoio a micro, pequenas e médias empresas, através do Gabinete de Apoio aos Municípios e Freguesias - GAMF em articulação com a AEC - Associação Empresarial de Cantanhede.

Reforço da informação e sensibilização dos cidadãos através dos meios de comunicação do município, incluindo flyers, como meio de divulgação de informação fidedigna e elo essencial de ligação entre cidadãos, a comunidade e as instituições, para evitar alarmismos e gerar confiança.

Atribuição dos subsídios concedidos pela Câmara Municipal de Cantanhede à atividade corrente/permanente às entidades desportivas e culturais do concelho no âmbito dos Regulamentos Municipais de apoio ao desporto e ao Associativismo Cultural.

Realojamento de emergência da Equipa SIV Cantanhede nas instalações municipais (Pavilhão “Os Marialvas”) por início da ADC - Atendimento Dedicado Covid-19.

Reagendar, visando reduzir o número de cancelamentos, o máximo possível de espetáculos, exposições e outros eventos culturais, condicionando à disponibilidade dos espaços, pertinência da realização, e agendas dos artistas/associações.

Limpeza profunda e desinfeção das instalações de todos os jardins de infância e escolas do 1.º ciclo do concelho, bem como dos respetivos equipamentos, mobiliário e outros materiais.

Criação de polos de acolhimento dos filhos e crianças a cargo dos profissionais de saúde, forças de segurança e demais trabalhadores em serviços essenciais, por forma a que, em caso de manifesta necessidade, possam entrar em funcionamento de imediato segundo as orientações da DGS – EB1 de Febres, EB1 da Tocha e EB1 Cantanhede.

Criação de Bolsa de Voluntários em articulação com o Banco de Voluntariado para dar apoio a situações de contingência, permitindo à população que se inscreva. Podendo assim dar apoio às situações que possam vir a surgir nas diferentes entidades concelhias.

Comunicação permanente com as autarquias de freguesia e com entidades/associações específicas para reforçar o apoio aos cidadãos que possam vir a necessitar de ajuda ao nível da prestação de cuidados de saúde e para atuação de forma integrada e sinérgica.

Suspender, para efeitos de prescrição, caducidade e deferimento tácito, todos os processos e procedimentos administrativos, que decorram no Município, nos termos do disposto no artigo 7.º, da Lei n.º 1-A/2020, de 19 de março.

Criar, desenvolver e implementar em SIG e Dashboard, a georreferenciação dos casos COVID-19 no concelho de Cantanhede, sua evolução e monitorização, em especial os que se encontram em vigilância ativa.

Não proceder à cobrança das taxas dos parómetros municipais.

Suspensão da cobrança das rendas, no período do estado de emergência, pelos estabelecimentos comerciais instalados em edifícios/espacos municipais que se encontrem arrendados e/ou concessionados, encerrados por imposição das regras do estado de emergência.

Suspensão do pagamento de taxas relativas ao período do estado de emergência, devidas pela ocupação do espaço público e de publicidade nos estabelecimentos comerciais licenciados pela autarquia.

Criação do Centro Municipal de Operações, nos Paços do Concelho, com condições digitais para ligação direta e permanente às CODIS, ARS, CIM-RC e demais entidades locais e outras que coordenam as ações a nível regional nacional.

Manter a suspensão da realização das feiras do concelho, não procedendo, portanto, à cobrança das correspondentes taxas aos feirantes.

Equipa de Emergência - Manter ativa e em prontidão uma reserva de recursos humanos para fazer face a qualquer emergência que possa surgir neste âmbito, o que implicou uma reorganização dos serviços e dos seus recursos humanos.

Disponibilização de meios e articulação permanente com as entidades de saúde para a conciliação das medidas de apoio, funcionamento, contenção e agilização de procedimentos a desenvolver.

Reforçar as respostas do Banco de Recursos COLMEIA, do Banco de Leite para atender às famílias com crianças, no âmbito da parceria com o Lions Clube de Cantanhede e do apoio direto ao Programa Operacional Para Pessoas Mais Carenciadas com distribuição de bens alimentares de primeira necessidade às famílias economicamente mais fragilizadas e expostas a situações de carência económica.

Criação do Gabinete de Gestão da Crise (GGC) pela INOVA EM para adoção das medidas que assegurem um serviço de qualidade de abastecimento de águas, tratamento do saneamento e recolha de lixo, num momento de maior fluxo e alterações no sistema; proceder ao balanço diário da situação, procedendo às orientações que considerar necessárias e a eventuais revisões do Plano de Contingência; implementar plano de rotatividade para equipas de prevenção, reforço dos stocks dos materiais de trabalho, principalmente daqueles que são utilizados na prestação dos serviços essenciais.

Acompanhamento permanente das necessidades das IPSS no sentido de informar e partilhar as orientações/recomendações da DGS e do ISS, Segurança Social, reportar as suas necessidades e avaliara as possibilidades de apoio.

Avaliação do impacto da situação de pandemia nos consumos domésticos, empresas, das IPSS's e dos Bombeiros, para definição de critérios para apoio ao consumo no período do estado de emergência.

Aquisição de TESTES para identificação do vírus, devidamente certificados, em articulação com entidades de investigação científica e a CIM-RC, para situações urgentes e especiais, face às necessidades das IPSS, profissionais de saúde, forças de segurança, bombeiros, serviços municipais, sempre em articulação com a Delegada de Saúde e ACES.

Levantamento das necessidades e avaliar, em articulação com os Agrupamentos de Escola, e caso se prolongue o encerramento das escolas com a opção por outra forma de ensino à distância, como assegurar a equidade e a igualdade de oportunidades aos alunos do 1º Ciclo do Ensino Básico que não disponham de equipamentos como computadores/Tablets e acesso móvel à internet, e que sejam situações de carência comprovada.

Todas estas medidas reportaram num encargo até 31 de dezembro de 2020, no combate à pandemia COVID-19, na ordem de 419.604 euros

2. ANÁLISE ORÇAMENTAL

O Orçamento Municipal é um documento estratégico que, apesar de elaborado com base em fundamentos concretizáveis envolve sempre um certo grau de incerteza na sua execução. Maior é essa incerteza quando o Mundo, o País e o Município se confrontam com acontecimentos totalmente inesperados e catastróficos, como aquele que se iniciou em 2019 e percorreu todo o ano de 2020, não se antecipando ainda com segurança até quando influenciará a vida das comunidades e das instituições. 2020 foi, por conseguinte, um ano de desafios acrescidos e de soluções em permanente adaptação. Num cenário completamente invulgar a análise orçamental tem como principal objetivo a compreensão dos desvios, a sua identificação e, se possível o apuramento das causas de modo a evitar ou atenuar as suas consequências e a fomentar algumas medidas corretivas.

2.1. O Orçamento

2.1.1. As Modificações ao Orçamento

A elaboração dos documentos previsionais para 2020 teve em conta regras previsionais e os princípios estabelecidos no RFALEI bem como o Plano Oficial de Contabilidade das Autarquias Locais (POCAL)¹, no estrito cumprimento do ponto 2.3 das Considerações Técnicas do **POCAL**, segundo o qual *“os documentos previsionais a adotar por todas as autarquias locais são as Grandes Opções do Plano e o Orçamento”*, sendo que as primeiras definem *“as linhas de desenvolvimento estratégico da autarquia local e incluem, designadamente, o plano plurianual de investimentos e as atividades mais relevantes da gestão autárquica”*, enquanto o segundo apresenta a previsão anual das receitas e das despesas.

Um registo também para o adiamento da entrada em vigor do novo referencial contabilístico, o Sistema de Normalização Contabilística para a Administração Pública (SNC-AP), que integra as entidades do subsetor da Administração Local² para o dia 1 de janeiro de 2020, levando a que e segundo as diretrizes emanadas pela Direção-Geral das Autarquias Locais (DGAL), os documentos previsionais para o ano de 2020 foram ainda preparados de acordo com o POCAL.

Considerando as contingências referidas foi necessário, durante o ano de 2020 proceder a várias correções às previsões iniciais, nos termos do ponto 3 da Norma de Contabilidade Pública 26 (NPC 26).³

No decurso do ano de 2020 foram efetuadas 32 alterações orçamentais permutativas e 4 alterações orçamentais modificativas. Na prática destas alterações resultou um aumento de 10,05% do orçamento inicial, num montante absoluto de 2.788.553,81 euros, conforme devidamente descrito no **Quadro 1**.

¹ O POCAL foi instituído pelo Decreto-Lei n.º 54-A/99, de 22 de fevereiro, com as alterações introduzidas pela Lei n.º 162/99, de 14 de setembro e pelos Decretos-Lei n.º 315/2000, de 2 de dezembro e n.º 84-A/2002, de 5 de abril e pela Lei n.º 60-A/2005, de 30 de dezembro

² O SNC-AP foi instituído pelo Decreto-Lei n.º 192/2015, de 11 de setembro.

³ *Alterações orçamentais constituem um instrumento de gestão orçamental que permite a adequação do orçamento à execução orçamental ocorrendo a despesas inadiáveis, não previsíveis ou insuficientemente dotadas, ou receitas imprevistas. As alterações orçamentais podem ser modificativas ou permutativas, assumindo a forma de inscrição ou reforço, anulação ou diminuição ou crédito especial. Alteração orçamental modificativa é aquela que procede à inscrição de uma nova natureza de receita ou de despesa ou da qual resulta o aumento do montante global de receita, de despesa ou de ambas, face ao orçamento que esteja em vigor. Alteração orçamental permutativa é aquela que procede à alteração da composição do orçamento de receita ou de despesa da entidade, mantendo constante o seu montante global. Alteração orçamental de inscrição ou reforço consubstancia a integração de uma natureza de receita ou despesa não prevista no orçamento ou o incremento de uma previsão de receita ou dotação de despesa. Alteração orçamental de anulação ou diminuição consubstancia a extinção de uma natureza de receita ou despesa prevista no orçamento que não terá execução orçamental ou a redução de uma previsão de receita ou dotação de despesa. Alteração orçamental por crédito especial corresponde a um incremento do orçamento de despesa com compensação no aumento da receita cobrada.*

Quadro 1 - Orçamento da Receita e Despesa – Alterações

Designação	Dotação Inicial	Alterações e	
		Revisões	Dotação Final
Receita corrente	20 281 011,00	464 268,00	20 745 279,00
Receita de capital	7 419 308,00	-1 128 171,00	6 291 137,00
Outras receitas	39 642,00	3 452 456,81	3 492 098,81
Receitas	27 739 961,00	2 788 553,81	30 528 514,81
Despesa corrente	16 274 634,00	-110 189,00	16 164 445,00
Despesa de capital	11 465 327,00	2 898 742,81	14 364 069,81
Despesas	27 739 961,00	2 788 553,81	30 528 514,81

2.1.2. A Execução do Orçamento e o Alerta de Desvios

A análise do **Quadro 2** permite aferir os graus de execução da receita e da despesa, tornando possível a comparação entre os seus valores orçamentados e os valores efetivamente realizados, traduzindo então o grau de execução do orçamento.

Quadro 2 - Execução do Orçamento

Designação	Dotação Final	Valores		Grau de Execução %
		Cobrados/Pagos		
Receita corrente	20 475 279,00	20 149 899,50		98,41
Receita de capital	6 291 137,00	3 636 112,31		57,80
Outras receitas	3 492 098,81	3 481 192,32		99,69
Receitas	30 258 514,81	27 267 204,13		90,11
Despesa corrente	16 164 445,00	13 868 219,36		85,79
Despesa de capital	14 364 069,81	11 353 934,25		79,04
Despesas	30 528 514,81	25 222 153,61		82,62

A **receita cobrada** atingiu em 2020 um montante de 27.267.204,13 euros, o que corresponde a 90,11% da receita prevista no orçamento da autarquia. Trata-se de um valor que demonstra bem o rigor colocado nos cálculos efetuados para os documentos previsionais.

Ao falar da receita deve ainda ser dado realce às medidas adotadas pelo Município para tentar minimizar os impactos económicos da pandemia, das quais se destacam: a isenção de taxas de terrado da feira quinzenal para o 2.º, 3.º e 4.º trimestre do ano, o não pagamento da renda das lojas do Mercado Municipal de Cantanhede desde fevereiro, o não pagamento das rendas das lojas do Mercado Municipal da Praia da Tocha durante a época balnear de 2020, a autorização de esplanadas a título excepcional até dezembro de 2020, com a respetiva isenção de taxas, suspensão do pagamento das rendas das concessões relativas ao Bar quiosque junto ao largo de S. Mateus, do bar restaurante do Largo do Mercado na Praia da Tocha, do Bar Restaurante da Praia Fluvial dos Olhos da Fervença, do Parque de Campismo da Praia da Tocha, Mini-

mercado e Restaurante/Bar anexos e do Bar concerto da Praia da Tocha⁴. Além destas medidas outras foram implementadas, nomeadamente isenção do pagamento de taxas nos parâmetros municipais, antecipação dos pagamentos da faturação a empreiteiros, fornecedores e prestadores de serviços, não procedendo à dedução do desconto de pronto pagamento aos fornecedores que habitualmente praticavam essa modalidade,

A **despesa paga** cifrou-se em 25.222.153,61 euros o que representa 82,62% da estimativa para o ano. Globalmente a execução da despesa foi também afetada pelas contingências verificadas durante este ano invulgar e serão pontualmente referidas no decurso da análise.

2.1.3. O Equilíbrio Orçamental e a Poupança

Da análise do **Quadro 3** verifica-se que as receitas correntes são superiores às despesas correntes em 6.281.680,14 euros, pelo que se conclui que o Município de Cantanhede continua a cumprir o **princípio do equilíbrio orçamental**, à semelhança do que tem acontecido nos últimos anos. Esta **poupança corrente** permitiu o incremento das despesas de investimento e revela uma verdadeira racionalidade no controlo orçamental.

Quadro 3- Princípio do Equilíbrio Orçamental

Designação	2019	2020
Receita corrente (1)	19 780 647,34	20 149 899,50
Despesa corrente (2)	14 074 129,65	13 868 219,36
Princípio do Equilíbrio Orçamental (3) = (1) - (2)	5 706 517,69	6 281 680,14

Ressalva para o facto de estes valores terem sido obtidos apesar de, a 31 de dezembro de 2020, a autarquia ter pago a totalidade das faturas que reuniam as condições necessárias para esse efeito. Apenas transitaram o ano por pagar as faturas que, por alguma razão imputável ao credor, não reuniam condições para tal.

Gráfico 1 - Evolução da Poupança Corrente

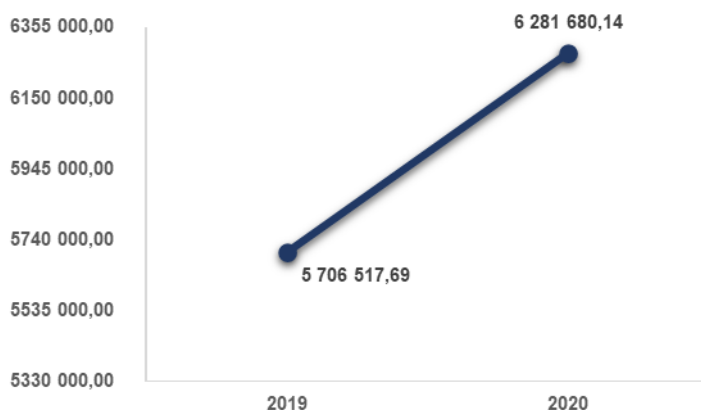

4 A Proposta destas medidas foi presente à Reunião do Executivo de 03/12/2020 e Sessão da Assembleia Municipal de 28/12/2020, tendo em ambas as situações sido aprovada por unanimidade.

Analisando complementarmente o **Quadro 3** e do **Gráfico 1** constata-se que a poupança corrente do Município inverteu em 2020 a tendência descendente, tendo aumentado em termos nominais 575.162,45 euros

O mencionado Princípio do Equilíbrio Orçamental acabou por ser densificado, com a publicação do RFALEI, nomeadamente pelo seu artigo 40.º, que refere que a “*receita corrente bruta cobrada deve ser pelo menos igual à despesa corrente acrescida das amortizações médias de empréstimos de médio e longo prazo*”. A verificação desta condição garante o cumprimento da **regra do equilíbrio orçamental**.

Quadro 4 - Regra do Equilíbrio Orçamental

Designação	2019	2020
Receita corrente cobrada bruta (1)	19 780 647,34	20 149 899,50
Despesa corrente (2)	14 074 129,65	13 868 219,36
Amortizações médias dos empréstimos ML Prazo (3)	2 335 838,35	2 335 838,35
Equilíbrio Orçamental (4) = (1) - (2) - (3)	3 370 679,34	3 945 841,79

A análise do **Quadro 4** permite confirmar que o Município de Cantanhede, além de cumprir o princípio do equilíbrio orçamental cumpre igualmente a **regra do equilíbrio orçamental**, conforme determinado pelo RFALEI uma vez que dado que o montante de 20.149.899,50 euros de **receita corrente cobrada bruta**, para além de ter financiado a **despesa corrente**, financiou igualmente as **amortizações médias dos empréstimos de médio e longo prazo**, gerando ainda assim um saldo de 3.945.841,79 euros que permitiram o pagamento de **despesas de capital** (investimento).

2.2. A Receita

2.2.1. As Modificações Orçamentais da Receita

O ano de 2020 foi particularmente difícil no que toca à gestão orçamental, dada a imprevisibilidade das circunstâncias vividas. Assim, as alterações efetuadas conduziram no global a um aumento de 2.788.553,81 euros relativamente ao orçamento inicial, passando a sua dotação dos 27.739.961,00 euros iniciais para os 30.528.514,81 euros.

Quadro 5 - Orçamento da Receita – Modificações

Designação	Dotação Inicial	Alterações e	
		Revisões	Dotação Final
Receita corrente	20 281 011,00	464 268,00	20 745 279,00
Receita de capital	7 419 308,00	-1 128 171,00	6 291 137,00
Outras receitas	39 642,00	3 452 456,81	3 492 098,81
Receitas	27 739 961,00	2 788 553,81	30 528 514,81
Despesa corrente	16 274 634,00	-110 189,00	16 164 445,00
Despesa de capital	11 465 327,00	2 898 742,81	14 364 069,81
Despesas	27 739 961,00	2 788 553,81	30 528 514,81

2.2.2. A Execução Orçamental da Receita

A análise do **Quadro 6** permite uma interpretação mais precisa da execução da receita nomeadamente pela análise das suas taxas de execução possibilitando as comparações entre os valores orçados e cobrados. Apresenta igualmente os montantes da receita por cobrar no início do ano e a liquidada no ano.

Quadro 6 - Execução da Receita, por Classificação Económica

Designação	Receita por cobrar início do ano				
	Orçada (1)	Receita por cobrar início do ano (2)	Liquidada do ano (3)	Cobrada Líquida (4)	Taxa de Execução (5)=(4)/(1) %
01 - Impostos diretos	8 106 573,00	0,00	8 121 990,36	7 985 237,37	98,50
02 - Impostos indiretos	8 671,00	7 211,09	15 434,01	15 635,08	180,31
04 - Taxas, multas e outras penalidades	432 502,00	14 102,14	395 429,48	366 955,09	84,84
05 - Rendimentos de propriedade	1 177 816,00	19 898,59	1 163 427,76	1 168 430,03	99,20
06 - Transferências correntes	10 237 000,00	188 731,37	10 021 193,98	10 114 478,38	98,80
07 - Vendas de bens e serviços correntes	731 065,00	144 414,86	366 684,41	325 703,12	44,55
08 - Outras receitas correntes	51 652,00	11 447,60	13 094,73	15 047,63	29,13
Receitas correntes	20 745 279,00	385 805,65	20 097 254,73	19 991 486,70	96,37
09 - Venda de bens de investimento	220 989,00	84 000,00	77 863,00	90 547,00	40,97
10 - Transferências de capital	5 856 351,00	91 951,34	3 547 058,07	3 315 749,87	56,62
11 - Ativos financeiros	5,00	0,00	0,00	0,00	0,00
12 - Passivos financeiros	212 040,00	0,00	212 039,83	212 039,83	100,00
13 - Outras receitas de capital	1 752,00	1 741,37	9 459,61	9 459,61	539,93
Receitas de capital	6 291 137,00	177 692,71	3 846 420,51	3 627 796,31	57,67
15 - Reposições não abatidas nos pagamentos	16 860,00	14 351,65	5 953,51	5 953,51	35,31
16 - Saldo da gerência anterior	3 475 238,81	0,00	3 475 238,81	3 475 238,81	100,00
Outras receitas	3 492 098,81	14 351,65	3 481 192,32	3 481 192,32	99,69
TOTAL	30 528 514,81	577 850,01	27 424 867,56	27 100 475,33	88,77

Em 2020 a taxa global de execução da receita foi de 88,77%. O valor da receita orçada superou em 3.428.039,48 euros o valor da receita cobrada, valor esse que se situou nos 27.100.475,33 euros.

O **Gráfico 2** representa o total da receita cobrada distribuindo-a, de acordo com a sua proveniência. As receitas **correntes**, aparecem com o maior peso e correspondem a um valor nominal de 19.991.486,70 euros o que representa 73,77% do total da receita líquida cobrada.

Para este valor a maior contribuição vem das **transferências correntes**⁵, que apresentaram em 2020, um valor de 10.114.478,38 euros correspondentes a 50,59% do total da **receita corrente** e uma taxa de execução de 98,80%.

Os **impostos diretos** representam 39,94% do total das receitas correntes e atingiram em 2020 um valor nominal de 7.985.237,37 euros, tendo a sua execução atingido uma taxa de 98,50%

O montante remanescente de 1.891.770,95 euros relativo a receitas correntes reparte-se, por ordem decrescente de valor, por **rendimentos de propriedade, taxas multas e outras penalidades, vendas de bens e serviços correntes, impostos indiretos e outras receitas correntes**.

⁵ Esta rubrica contempla as transferências oriundas do Estado, nomeadamente as relativas ao Fundo de Equilíbrio Financeiro (FEF), ao Fundo Social Municipal (FSM), bem como a participação fixa no Imposto Sobre os Rendimentos Singulares.

A dependência das transferências provenientes da Administração Central continua a ser uma realidade. O somatório das rubricas de **transferências correntes** e **impostos diretos** assume em 2020 um valor absoluto de 18.099.715,75 euros o que representa 90,54% do total da **receita líquida corrente cobrada** pela autarquia durante o ano de 2020.

Gráfico 2 - Distribuição da Receita Cobrada Líquida, por Natureza Económica

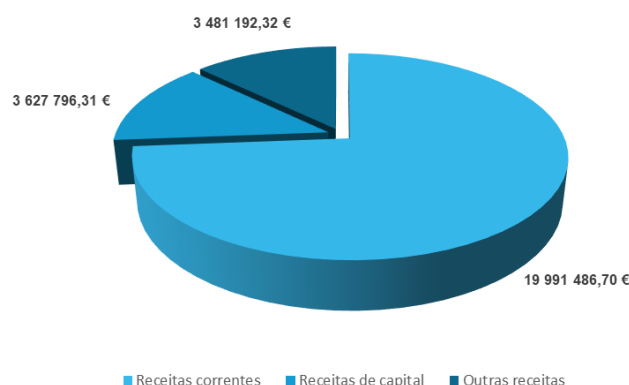

Prosseguindo com a análise do **Quadro 6** verifica-se que as **receitas de capital** atingiram o valor de 3.627.796,31 euros, tendo a taxa de execução sido de 57,67%.

Dentro das **receitas de capital** as **transferências de capital** são a rubrica com maior expressão nominal, com um valor de 3.315.749,87 euros, sendo, no entanto, rubrica que apresenta uma taxa de execução de 91,39%. Detalhando alguns montantes que a compõem verifica-se:

- Fundo de Equilíbrio Financeiro, componente de Capital, no valor de 835.949,00 euros;
- Receita proveniente das candidaturas submetidas sendo de receita corrente ou de capital, no valor de 1.545.671,53 euros;

Quadro 7 - Receita Proveniente das Candidaturas

Candidatura	Investimento Total	Comparticipação Total	Comparticipação recebida anos anteriores	Comparticipação recebida 2020	Comparticipação por solicitar a 31.12.2020
Apoio para a Destrução dos Ninhos de Vespa Velutina		10 000,00	4 800,00	5 200,00	0,00
Arte Xávega - Praia da Tocha: Conteúdos, Promoção, Divulgação e Comunicação	105 728,22	89 869,00		16 922,88	72 946,12
Cantanhede WI-FI	81 442,53	50 000,00		50 000,00	0,00
Estabilização de Emergência - Cova da Serpe - Quiaios - Concelho Cantanhede	215 591,87	146 293,16		89 368,50	56 924,66
Estabilização de Emergência - Portunhos- Barcouço - Concelho Cantanhede	40 848,67	10 884,03		10 512,42	371,61
FSUE - Infraestruturas e Equipamentos Municipais danificados pelos incêndios de 15/10/2017	252 318,94	156 434,34	95 894,59		60 539,75
Modernização Administrativa		200 359,25	190 341,30		10 017,95
Modernização do CRO de Cantanhede	36 555,60				15 000,00
Planos Inovadores de Combate ao Insucesso Escolar	365 888,29	311 005,05	43 990,69	2 159,67	264 854,69
PROMUSEUS 2019	24 582,78	16 715,70	11 700,99	11 700,99	5 014,71
Reabilitação das Antigas Instalações da ex ETPC	1 977 705,60	1 648 621,47		687 200,47	961 421,00
Rede Ciclavel Urbana de Cantanhede	499 486,77	395 748,76	148 322,94		247 425,82
Requalificação/Remodelação da EB 1 Cantanhede Sul	773 152,54	539 677,61	380 571,52		159 106,09
Requalificação da Rua D. Afonso Henriques	388 665,74	276 925,34	237 993,69		38 931,65
Requalificação da Rua Marquês de Pombal	463 218,37	347 174,65	322 939,45	6 628,21	17 606,99
Requalificação do Bairro Vicentino - Edificado	1 107 076,34	911 733,80			911 733,80
Requalificação do Bairro Vicentino - Espaço Público	345 511,66	240 380,08			240 380,08
Requalificação do Mercado Municipal de Cantanhede	128 630,12	63 955,57			63 955,57
Requalificação Dunar da Praia da Tocha	384 380,57	200 000,00			200 000,00
Requalificação/Remodelação da EB 2,3 Marquês de Marialva	1 034 441,55	804 370,74	190 407,14	357 111,73	256 851,87
Rua Conselheiro Carvalho/Rua das Parreiras	270 586,22	229 998,29		188 117,29	41 881,00
Rua Joaquim António de Aguiar/Sequeiro/Saro Negrão	524 170,02	349 006,71		120 749,37	228 257,34
Total	9 019 982,40	6 999 153,54	1 626 962,31	1 545 671,53	3 853 220,69

O **Quadro 8** evidencia as candidaturas submetidas, que se encontram em análise à data do presente reporte.

Quadro 8 - Candidaturas Submetidas

Candidaturas Submetidas	Investimento Total	Estado
Requalificação da Antiga Escola Primária da Pocariça em Jardim de Infância	69 384,23	Submetida
Remoção de Fibrocimento na Escola Secundária Lima de Faria em Cantanhede	9 220,52	Submetida
Remoção de Fibrocimento na Escola Básica Carlos Oliveira de Febres	20 272,23	Submetida
Remoção de Fibrocimento na Escola Basica e Secundária João Garcia Bacelar - Tocha	170 890,47	Submetida
Valorização do Património Natural da Envolvente à Praia Fluvial dos Olhos da Fervença	858 267,75	Submetida
Requalificação e Modernização da Escola Secundária Lima de Faria	5 963 432,40	Submetida
Ampliação da EB1 de Febres	1 039 610,59	Submetida
O Mar que nos Une (Cultura em Rede)	45 960,00	Submetida
Happy Jazz (Cultura em Rede)	205 587,84	Submetida
Tradição da Serra ao Mar (Cultura em Rede)	76 525,00	Submetida
Reabilitação do Museu da Pedra	57 468,48	Submetida
TOTAIS	8 516 619,51	

Da análise ao **Quadro 9** resulta um conhecimento mais detalhado da receita. Verifica-se que o valor da **receita liquidada total** foi de 27.797.101,89 euros durante o ano de 2020. Este montante inclui a **receita liquidada e não cobrada**⁶ do ano anterior. Deste montante foram cobrados 27.100.475,33 euros. Resulta então que da **receita liquidada** não foram cobrados 696.626,56 euros. Deste valor 294.274,33 euros dizem respeito a **receita de corrente**, 388.000,58 euros a **receita capital** e 14.351,65 euros a **outras receitas**.

Quadro 9 - Receita Liquidada e não cobrada

Designação	Receita			
	Orçada	Liquidada Total	Cobrada	Liquidada e não Cobrada
Receita corrente	20 745 279,00	20 285 761,03	19 991 486,70	294 274,33
Receita de capital	6 291 137,00	4 015 796,89	3 627 796,31	388 000,58
Outras receitas	3 492 098,81	3 495 543,97	3 481 192,32	14 351,65
TOTAL	30 528 514,81	27 797 101,89	27 100 475,33	696 626,56

Do total de **receitas liquidadas e não cobradas** importa referenciar a rubrica **produtos alimentares e bebidas**, que corresponde à participação paga pelas famílias, relativamente às refeições escolares dos alunos. Relativamente a este agregado o ano de 2019 terminou com um montante em dívida de 74.300,02 euros. No final de 2020 o valor apresentou um acréscimo expressivo atingindo os 101.887,87 euros. A este resultado não estará alheio o impacto da pandemia na situação económica das famílias, ainda mais se considerarmos que em boa parte do ano letivo as aulas não foram presenciais.

⁶ Esta receita é composta pelos montantes liquidados no ano cuja cobrança ocorrerá em exercício posterior.

Ainda dentro da esfera de competências da autarquia, também a rubrica relativa ao **prolongamento de horário**, apresenta no final de 2020 uma dívida, por parte das famílias, que ascende 37.919,62 euros, o que representa um aumento de 6.695,71 euros face ao ano anterior. A justificação será idêntica à anteriormente apresentada.

Uma referência para o valor de 63.000,00 euros de receita por cobrar relativamente à **venda de bens de investimento**. Foi celebrada em 7 de abril de 2014 a escritura com vista à venda dos lotes n.º 14 e n.º 15 da Zona Industrial de Cantanhede à ABAP, pelo montante de 210.000,00 euros. as condições de pagamento referem o pagamento de 21.000,00 euros no ato da escritura e os restantes em prestações de igual valor durante 9 anos, encontrando-se o Plano de Pagamentos em dia na data de reporte da presente prestação de contas.

A comparticipação comunitária de projetos cofinanciados apresenta igualmente um valor receita liquidada por cobrar de 260.546,31 euros, no final de 2020.

2.2.3. A Evolução da Execução da Receita

Mantendo o registo de anos anteriores o Município mantém-se a salvo do mecanismo de alerta precoce preconizado no número 3, do artigo 56.º do RFALEI⁷ uma vez que apresenta uma taxa global de execução da receita de 88,77% e, adicionalmente cumpre a Regra do Equilíbrio Orçamental (**Quadros 3, 4, 5 e 6**).

O **Quadro 10** apresenta a evolução da **receita cobrada bruta** para os anos económicos de 2019 e 2020. As **receitas correntes** apresentam um acréscimo nominal de 369.252,16 euros o que equivale a um crescimento de 1,87% face aos valores cobrados no ano anterior.

As **receitas de capital** terminam o ano económico com um decréscimo de 8,58% o que representa um valor nominal de 341.377,66 euros. Destes movimentos resulta um crescimento de 3,95% no total da **receita cobrada bruta** face ao ano anterior.

Quadro 10 - Evolução da Receita Cobrada Bruta

Designação			Variação (2019/2020)	
	2019	2020	€	%
01 - Impostos diretos	8 173 949,00	8 121 990,36	-51 958,64	-0,64
02 - Impostos indiretos	203 094,46	15 635,08	-187 459,38	-92,30
04 - Taxas, multas e outras penalidades	269 397,30	388 332,86	118 935,56	44,15
05 - Rendimentos de propriedade	1 186 924,75	1 168 430,03	-18 494,72	-1,56
06 - Transferências correntes	9 257 180,72	10 114 478,38	857 297,66	9,26
07 - Vendas de bens e serviços correntes	649 112,92	325 859,19	-323 253,73	-49,80
08 - Outras receitas correntes	40 988,19	15 173,60	-25 814,59	-62,98
Receitas correntes	19 780 647,34	20 149 899,50	369 252,16	1,87
09 - Venda de bens de investimento	982 391,83	98 863,00	-883 528,83	-89,94
10 - Transferências de capital	2 874 727,02	3 315 749,87	441 022,85	15,34
11 - Ativos financeiros	0,00	0,00	0,00	
12 - Passivos financeiros	0,00	212 039,83	212 039,83	
13 - Outras receitas de capital	120 371,12	9 459,61	-110 911,51	-92,14
Receitas de capital	3 977 489,97	3 636 112,31	-341 377,66	-8,58
15 - Reposições não abatidas pagamen	3 662,81	5 953,51	2 290,70	62,54
16 - Saldo da Gerência Anterior	2 469 729,60	3 475 238,81	1 005 509,21	40,71
Outras receitas	2 473 392,41	3 481 192,32	1 007 799,91	40,75
TOTAL	26 231 529,72	27 267 204,13	1 035 674,41	3,95

⁷ Segundo este artigo, "no caso de o município registar durante dois anos consecutivos uma taxa de execução da receita prevista no orçamento respetivo inferior a 85 % são informadas as entidades": os membros do Governo responsáveis pelas áreas das finanças e das autarquias locais, bem como os presidentes dos órgãos executivo e deliberativo do Município em causa, que informam os respetivos membros na primeira reunião ou sessão seguinte.

2.3. A Despesa

2.3.1. As Modificações Orçamentais da Despesa

A análise do **Quadro 11** permite aferir o efeito das modificações orçamentais sofridas durante a execução do orçamento de 2020, do lado da despesa nas suas diferentes categorias. Estas alterações e revisões provocaram um aumento global do orçamento, que em termos nominais se traduz num valor de 2.788.553,81 euros, passando a dotação inicial de 27.739.961,00 euros para 30.528.514,81 euros.

Quadro 11 - Orçamento da Despesa – Modificações

Designação	Dotação Inicial	Alterações e		Dotação Final
		Revisões		
01 - Despesas com pessoal	6 786 564,00	124 331,00		6 910 895,00
02 - Aquisição de bens e serviços	5 804 739,00	386 185,00		6 190 924,00
03 - Juros e outros encargos	174 114,00	-82 265,00		91 849,00
04 - Transferências correntes	1 516 034,00	-224 307,00		1 291 727,00
05 - Subsídios	1 121 000,00	-18 663,00		1 102 337,00
06 - Outras despesas correntes	872 183,00	-295 470,00		576 713,00
Despesas correntes	16 274 634,00	-110 189,00		16 164 445,00
07 - Aquisição de bens de capital	7 396 688,00	2 601 388,00		9 998 076,00
08 - Transferências de capital	1 535 357,00	300 352,81		1 835 709,81
09 - Ativos financeiros	45 121,00	-2 998,00		42 123,00
10 - Passivos financeiros	2 488 160,00	0,00		2 488 160,00
11 - Outras despesas capital	1,00	0,00		1,00
Despesas de capital	11 465 327,00	2 898 742,81		14 364 069,81
TOTAL	27 739 961,00	2 788 553,81		30 528 514,81

2.3.2. A Execução Orçamental da Despesa

O **Quadro 12** evidencia execução da totalidade da despesa devidamente repartida por classificação económica, apresentando assim uma comparação entre os valores previstos no Orçamento e os valores realmente executados pelo Município durante o ano económico em análise.

Durante o ano de 2020 a despesa apresentou uma taxa de execução global de 82,62%. As **despesas correntes** apresentaram uma execução de 85,79%, enquanto que a das **despesas de capital** se situou nos 79,04%.

Dos 30.528.514,81 euros orçados, foram comprometidos, em 2020, o valor global de 29.159.969,63 euros. Deste montante foram efetivamente faturados 25.355.633,59 euros e pagos 25.222.153,61 euros. Da diferença entre estes dois últimos uma **dívida orçamental de 133.479,98 euros**. Verifica-se, à semelhança dos últimos anos, que se trata de um valor residual dado que representa apenas 0,53% do valor total da despesa faturada.

Relativamente à **dívida orçamental** importa tecer algumas considerações sobre situações particulares:

- O montante de 84.399,47 euros, inscritos como dívida de **despesas com o pessoal** refere-se aos encargos da entidade relativos aos vencimentos, os quais são processados e reconhecidos contabilisticamente no mês a que se refere o vencimento,

neste caso dezembro de 2020, mas cujo pagamento ocorre no mês seguinte, ou seja, em janeiro de 2021;

- A Rubrica **Aquisição de bens e serviços** apresenta um valor de dívida de 18.633,58 euros que diz respeito exclusivamente a faturação que ficou por pagar no final do ano por facto imputável ao credor e cujo enquadramento está previsto no número 2 do artigo 4.º do Decreto-Lei n.º 127/2012, de 21 de junho⁸, na sua atual redação;
- Igualmente em dívida aparecem, no final do ano de 2020, 12.779,74 euros relativos à rubrica das **transferências correntes** que não foram pagos facto imputável ao credor;
- A rubrica **aquisição de bens de capital** fecha o ano de 2020 com um montante em dívida de 700,00 euros, relativo a valores de terrenos cujos montantes se encontravam comprometidos, mas cujas escrituras e respetivo pagamento não foram realizados antes do encerramento do ano;
- As **transferências de capital** apresentam, no final do ano, um montante de dívida de 16.967,19 euros, que não foram liquidados porque apenas nas situações em que as entidades beneficiárias não apresentaram os documentos justificativos obrigatórios.

Dos dados apresentados se conclui que a **dívida orçamental** verificada no final do ano, representa um valor residual que está perfeitamente justificado por factos alheios à autarquia.

Caso a referida despesa cumprisse os requisitos legais poderia ter sido integralmente paga, à semelhança do que se tem verificado em anos anteriores, uma vez que as disponibilidades existentes assim o permitiriam. Esta política denota bem a preocupação do Município em respeitar e honrar os seus compromissos, não causando constrangimentos de liquidez junto de fornecedores, associações ou outras entidades parceiras, dando assim o seu apoio à dinâmica económica local. Neste ano, em concreto a autarquia procurou efetuar o pagamento imediato das faturas, independentemente dos respetivos prazos de pagamento, dada a complicada situação económica que se atravessa.

Quadro 12 - Execução da Despesa, por classificação económica

Designação	Despesa Dotada (1)	Comprometida (2)	Despesa Faturada (3)	Despesa Paga (4)	Dívida (5)=(3)-(4)	Taxa de Execução (6)=(4)/(1) %
01 - Despesas com pessoal	6 910 895,00	6 664 562,33	6 630 389,88	6 545 990,41	84 399,47	94,72
02 - Aquisição de bens e serviços	6 190 924,00	5 602 342,28	4 454 271,48	4 435 637,90	18 633,58	71,65
03 - Juros e outros encargos	91 849,00	63 379,73	63 379,73	63 379,73	0,00	69,00
04 - Transferências correntes	1 291 727,00	1 242 086,71	1 207 491,67	1 194 711,93	12 779,74	92,49
05 - Subsídios	1 102 337,00	1 095 333,39	1 095 333,35	1 095 333,35	0,00	99,36
06 - Outras despesas correntes	576 713,00	554 316,17	533 166,04	533 166,04	0,00	92,45
Despesas correntes	16 164 445,00	15 222 020,61	13 984 032,15	13 868 219,36	115 812,79	85,79
07 - Aquisição de bens de capital	9 998 076,00	9 714 222,29	7 292 947,10	7 292 247,10	700,00	72,94
08 - Transferências de capital	1 835 709,81	1 693 457,02	1 548 384,64	1 531 417,45	16 967,19	83,42
09 - Ativos financeiros	42 123,00	42 112,75	42 112,75	42 112,75	0,00	99,98
10 - Passivos financeiros	2 488 160,00	2 488 156,96	2 488 156,95	2 488 156,95	0,00	100,00
11 - Outras despesas capital	1,00	0,00	0,00	0,00	0,00	0,00
Despesas de capital	14 364 069,81	13 937 949,02	11 371 601,44	11 353 934,25	17 667,19	79,04
Total	30 528 514,81	29 159 969,63	25 355 633,59	25 222 153,61	133 479,98	82,62

⁸ O presente diploma contempla as normas legais disciplinadoras dos procedimentos necessários à aplicação da Lei dos Compromissos e Pagamentos em atraso, aprovada pela Lei n.º 8/2012, de 21 de fevereiro e à operacionalização da prestação de informação nela prevista, republicado pela lei 22/2015 de 17 de março de 2015.

Detalhando o **Quadro 12** verifica-se que durante o ano de 2020 foram pagos 13.868.219,36 euros de **despesas correntes**, o que corresponde a 54,98% do total da despesa paga. A execução deste tipo de despesa atingiu uma taxa de 85,79% do valor orçamentado. Neste capítulo a **despesa com pessoal** representa a maior fatia do total da despesa corrente com um montante de 6.545.990,41 euros, logo seguida da **aquisição de bens e serviços** com 4.435.637,90 euros pagos.

Analisando mais em pormenor a **aquisição de bens e serviços** apresenta uma taxa de execução de 71,65%, à semelhança de anos anteriores, continua a evidenciar o esforço do Município na política de contenção da despesa neste domínio. Destaque para alguns gastos:

- **Combustíveis:** apresentam um volume de pagamentos de 227.010,86 euros;
- **Refeições confeccionadas:** valor que traduz o encargo da Autarquia com o custo das refeições servidas aos alunos dos jardins-de-infância e escolas do 1º CEB do Concelho, tendo sido pagos 359.204,21 euros;
- **Vestuário e artigos pessoais:** verba gasta pela autarquia com a aquisição de material de proteção contra a Covid 19 e que ascendeu a 208.772,98 euros;
- **Material de consumo clínico:** montante de 56.593,78 euros, gasto, essencialmente na prevenção da pandemia;
- **Encargos com as instalações:** verba despendida pelo Município em gastos de eletricidade, consumo de água e condomínios das infraestruturas municipais, totalizou em 2020 o montante de 484.011,38 euros pagos;
- **Transportes escolares:** o Município despendeu durante o período em análise o montante de 428.289,90 euros com o transporte escolar dos alunos do concelho. Este valor apresenta uma redução significativa em relação ao ano anterior motivado pela interrupção das aulas presenciais em grande parte do ano letivo;
- **Prestação de serviços na Prevenção do insucesso e abandono escolar:** a autarquia continua a desenvolver este projeto com o qual suportou em 2020 um custo de 127.565,19 euros;
- **Serviços inerentes à faixa de gestão de combustíveis:** estes serviços tiveram um custo de 103.622,87 euros
- **Energia consumida na iluminação pública:** esta rubrica atingiu o valor de 921.801,76 euros de pagamentos.

Ainda no âmbito das **despesas correntes**, é de evidenciar o montante de 1.095.333,35 euros referentes a **subsídios** atribuídos à INOVA para financiamento dos diversos Contratos-Programa celebrados⁹.

Destaque merece também o montante de 650.454,11 euros relativo às **transferências correntes**, pago às diversas Coletividades e Juntas de Freguesia do Concelho para o desenvolvimento das suas competências. Esta rubrica é objeto de análise mais detalhada no capítulo das GOP.

⁹ Contratos-Programa celebrados:

- a) Contrato - Programa para o desenvolvimento urbanístico e paisagístico (espaços verdes), no valor de 662.000,00 euros;
- b) Contrato-Programa para a promoção da limpeza urbana do Concelho, no valor de 358.000,00 euros;
- d) Contrato-Programa visando a exploração da Quinta Agrícola e Biológica, no valor de 45.000,00 euros;
- e) Contrato-programa para a promoção dos transportes urbanos de passageiros, no valor de 56.000,00 euros. Este contrato acabou por sofrer no decurso do ano um acerto de 25.666,65 euros, dado que, fruto da pandemia o serviço foi suspenso durante um período de tempo.

Por fim, saliente-se o agrupamento das **outras despesas correntes**, com o montante pago de 533.166,04 euros, relativo, maioritariamente, às quotizações das entidades participadas.

Quanto às **despesas de capital**, os pagamentos efetuados atingiram o montante global de 11.353.934,25 euros. destaque para o montante de 7.292.247,10 euros referente à **aquisição de bens de capital**.

Os **passivos financeiros**, com um montante de 2.488.156,95 euros referem-se à amortização de empréstimos.

As **transferências de capital**, destinadas a financiar o investimento das Coletividades e Juntas de Freguesia atingiram o montante de 1.531,417,45 euros, e os **ativos financeiros** os 42.112,75 euros, num montante que corresponde à contribuição anual para a constituição do Capital Social do Fundo de Apoio Municipal (FAM)¹⁰. A análise detalhada desta componente de despesa, despesas de capital, constará do capítulo das GOP.

O **Quadro 13** apresenta a execução da despesa, na ótica da classificação orgânica.

Quadro 13 - Execução da Despesa, por classificação orgânica

Designação	Despesa Dotada (1)	Despesa Comprometida (2)	Despesa Faturada (3)	Despesa Paga (4)	Dívida (5)=(3)-(4)	Taxa de Execução (6)=(4)/(1) %
Assembleia Municipal	17 886,00	14 186,78	14 186,78	14 186,78	0,00	79,32
Câmara Municipal e Serviços	26 026 313,81	24 730 098,19	20 946 106,17	20 812 626,19	133 479,98	79,97
Operações Financeiras	2 980 329,00	2 951 827,12	2 951 827,11	2 951 827,11	0,00	99,04
Empresa Municipal	1 500 986,00	1 463 857,54	1 443 513,53	1 443 513,53	0,00	96,17
TOTAL	30 525 514,81	29 159 969,63	25 355 633,59	25 222 153,61	133 479,98	82,62

Durante o ano de 2020 o Município efetuou um total de pagamentos de 25.222.153,61 euros. Destes, 20.812.626,19 euros foram da responsabilidade da **Câmara Municipal e Serviços** o que representa 82,52 % do total de pagamentos efetuados.

2.3.3. A Evolução da Execução da Despesa

A análise do **Quadro 14**, permite efetuar um exercício de comparação relativamente aos pagamentos efetuados nos exercícios económicos de 2019 e 2020.

Os pagamentos em 2020 cresceram 10,84% quando comparados com o ano anterior, traduzindo-se esse aumento num acréscimo na despesa paga de 2.465.862,70 euros.

Este crescimento global engloba um decréscimo de 1,46% da despesa corrente paga e um acréscimo de 30,77% da despesa de capital paga.

¹⁰ O FAM encontra-se devidamente detalhado e analisado no Capítulo 10 .

Quadro 14 - Evolução da Despesa Paga

Designação	2019	2020	Variação (2019/2020)	
			€	%
01 - Despesas com pessoal	6 242 532,65	6 545 990,41	303 457,76	4,86
02 - Aquisição de bens e serviços	4 685 644,43	4 435 637,90	- 250 006,53	- 5,34
03 - Juros e outros encargos	82 453,90	63 379,73	- 19 074,17	- 23,13
04 - Transferências correntes	1 210 491,44	1 194 711,93	- 15 779,51	- 1,30
05 - Subsídios	1 012 000,00	1 095 333,35	83 333,35	8,23
06 - Outras despesas correntes	841 007,23	533 166,04	-307 841,19	- 36,60
Despesas correntes	14 074 129,65	13 868 219,36	-205 910,29	-1,46
07 - Aquisição de bens de capital	5 005 858,64	7 292 247,10	2 286 388,46	45,67
08 - Transferências de capital	1 103 920,18	1 531 417,45	427 497,27	38,73
09 - Ativos financeiros	84 225,50	42 112,75	- 42 112,75	- 50,00
10 - Passivos financeiros	2 488 156,94	2 488 156,95	0,01	0,00
11 - Outras despesas capital	-	-	0,00	
Despesas de capital	8 682 161,26	11 353 934,25	2 671 772,99	30,77
TOTAL	22 756 290,91	25 222 153,61	2 465 862,70	10,84

No ano de 2020 as **despesas correntes** apresentam uma variação negativa de 1,46% a que corresponde um decréscimo absoluto de 205.910,29 euros relativamente ao ano anterior. Para este decréscimo contribuíram a descida dos montantes de despesa paga com a **aquisição de bens e serviços**, os **juros e outros encargos**, as **transferências correntes** e as **outras despesas correntes**. Apenas as **despesas com pessoal** e os **subsídios** apresentam um crescimento positivo.

As **despesas de capital** pagas apresentam um crescimento substancial de 30,77% com uma variação absoluta de 2.671.772,99 euros, face ao exercício económico transato.

Apenas a rubrica referente a **ativos financeiros** apresenta uma variação negativa de 50,00% face a 2019.

Detalhando a análise verifica-se:

- **Capítulo 01 – Despesas com o pessoal** – Registaram uma variação positiva de 303.457,76 euros;
- **Capítulo 02 – Aquisição de bens e serviços** – Os pagamentos relativos à aquisição de bens e serviços ascenderam a 4.435.637,90 euros, o que representa uma quebra de 5,34% relativamente ao ano anterior;
- **Capítulo 03 – Juros e outros encargos** – A variação negativa de 19.074,17 euros justifica-se pela diminuição da dívida financeira do Município;
- **Capítulo 04 – Transferências correntes** – Também esta rubrica de apoio às freguesias e coletividades do concelho apresentou um crescimento negativo de 1,30%;
- **Capítulo 05 – Subsídios** – Em 2020, pagaram-se mais 83.333,35 euros à INOVA relativos ao financiamento dos diversos Contratos-Programa celebrados. De referir que, relativamente ao Contrato Programa referente aos transportes de passageiros houve um acerto no montante de 25.666.65 euros, fruto do facto de os transportes não se terem efetuado durante algum tempo;
- **Capítulo 06 – Outras despesas correntes** – Registou uma variação negativa de 307.841,19 euros;

- **Capítulo 07 – Aquisição de bens de capital** – Registou uma variação significativa de 45,67%, atingindo valor absoluto de 7.292.247,10 euros;
- **Capítulo 08 – Transferências de capital** – O Município financiou as coletividades e as Freguesias do Concelho, com um montante de 1.531.417,45 euros, a que corresponde um aumento de 38,73% relativamente a 2019, de modo a que estas entidades continuassem a efetuar investimentos nas suas infraestruturas;
- **Capítulo 09 – Ativos financeiros** – Regista uma variação negativa de 42.112,75 euros face à contribuição anual para a constituição do Capital Social do FAM;
- **Capítulo 10 – Passivos financeiros** – O valor pago aumentou apenas 0,01 euros, relativamente ao ano anterior relativos à dívida financeira do Município;

2.4. As Grandes Opções do Plano

As Grandes Opções do Plano (GOP) constituem um instrumento de política autárquica e correspondem ao planeamento estratégico definido pelo executivo camarário. Traduzem-se financeiramente no Plano Plurianual de Investimentos (PPI), que descreve e quantifica os investimentos a realizar e na listagem das Atividades Mais Relevantes (AMR) a executar, instrumentos que, juntamente com o Orçamento, constituem os alicerces da gestão municipal.

O **Quadro 15 apresenta a** execução das GOP agrupando as quatro grandes categorias de despesas efetuadas no desempenho de **funções gerais, funções sociais, funções económicas e outras funções**.

Em 2020 a taxa de execução das GOP atingiu 76,87%, tendo sido pagos 13.347.330,31 euros dos 17.364.358,81 euros inicialmente previstos.

Quadro 15 - Execução das Grandes Opções do Plano

Designação	Despesa Dotada (1)	Despesa Compometida (2)	Despesa Faturada (3)	Despesa Paga (4)	Taxa de Execução (6)=(4)/(1) %
111 - Administração Geral	801 657,00	745 780,17	670 794,82	670 794,82	83,68
121 - Proteção Civil e Luta Contra Incêndios	289 990,00	282 014,28	217 827,65	217 827,65	75,12
Funções Gerais	1 091 647,00	1 027 794,45	888 622,47	888 622,47	81,40
211 - Ensino não Superior	1 855 580,00	1 794 462,44	1 495 155,62	1 476 522,04	79,57
221 - Serviços individuais de Saúde	159 953,00	117 850,58	100 210,92	100 210,92	62,65
232 - Ação Social	1 057 404,00	967 779,57	405 817,49	404 553,94	38,26
241 - Habitação	52 486,00	46 069,00	41 136,70	41 136,70	78,38
242 - Ordenamento do Território	370 585,00	362 541,96	281 781,75	281 781,75	76,04
245 - Resíduos Sólidos	358 001,00	358 000,01	358 000,00	358 000,00	100,00
246 - Prot. Meio Ambiente Cons. da Natureza	797 675,00	789 361,72	731 030,68	731 030,68	91,65
251 - Cultura	2 111 719,00	1 999 474,70	1 592 948,25	1 592 948,25	75,43
252 - Desporto, Recreio, e Lazer	1 646 610,00	1 617 855,10	1 478 938,15	1 461 427,72	88,75
253 - Outras Atividades Cívicas e Religiosas	110 483,00	108 058,27	108 058,27	96 385,32	87,24
Funções Sociais	8 520 496,00	8 161 453,35	6 593 077,83	6 543 997,32	76,80
310 - Agricultura, Pecuária, Silvicultura, Caça e Pesca	53 437,00	52 779,98	48 366,06	48 366,06	90,51
320 - Indústria e Energia	2 213 891,00	2 197 894,97	1 887 815,52	1 887 815,52	85,27
331 - Transportes Rodoviários	3 749 955,00	3 582 608,09	2 438 369,16	2 438 369,16	65,02
341 - Mercados e Feiras	273 488,00	272 011,93	272 011,93	272 011,93	99,46
342 - Turismo	89 543,00	78 206,06	59 039,05	59 039,05	65,93
350 - Outras Funções Económicas	4,00	0,00	0,00	0,00	0,00
Funções Económicas	6 380 318,00	6 183 501,03	4 705 601,72	4 705 601,72	73,75
420 - Transferências entre Administrações	1 328 781,81	1 263 830,87	1 166 996,05	1 166 996,05	87,82
430 - Diversas não Especificadas	43 116,00	42 112,75	42 112,75	42 112,75	97,67
Outras Funções	1 371 897,81	1 305 943,62	1 209 108,80	1 209 108,80	88,13
TOTAL	17 364 358,81	16 678 692,45	13 396 410,82	13 347 330,31	76,87

No âmbito das **funções gerais** para uma despesa prevista de 1.091.647,00 euros o Município pagou 888.622,47 euros. Deste montante 670.794,82 euros são relativos à rubrica **administração geral**¹¹, que contempla nomeadamente a compra de bens e equipamentos, *software* informático, beneficiação do edifício dos Paços do Concelho e sinalização rodoviária.

Também às **funções gerais**, pertencem as despesas efetuadas no âmbito da **proteção civil e luta contra incêndios** com 217.827,65 euros pagos. Destes pagamentos fazem parte 7.500,00 euros foram pagos à Freguesia da Tocha para a execução dos trabalhos de silvicultura preventiva da equipa de Sapadores Florestais, 33.272,31 euros pagos à Associação Humanitária dos Bombeiros Voluntários de Cantanhede, para apoio à aquisição de uma viatura, bem como 19.417,82 euros para infraestruturas e 40.120,96 euros para apoio no funcionamento das equipas de intervenção permanente.

O Município continua a demonstrar a sua preocupação com a prevenção de incêndios e com o reforço dos meios de resposta da Proteção Civil com pagamentos na ordem de 9.048,60 euros para equipamento básico e 103.622,87 euros para as faixas de gestão de combustíveis de edificações e vias.

Relativamente às **funções sociais**¹² durante o ano de 2020 apresentam uma taxa de execução de 76,80% e representam o maior peso relativo no total dos pagamentos efetuados no âmbito das GOP com 49,03%, tendo atingido um valor nominal de 6.543.997,32.

Neste agrupamento de despesa, assume particular importância a função do **ensino não superior**, que apresenta um peso relativo de 22,56%, com uma despesa paga em 2020 de 1.476.522,04 euros. Neste montante estão contempladas despesas como:

- Refeições escolares: 359.204,21 euros;
- Transportes escolares: 428.289,90 euros;
- Transferências para os Agrupamentos de Escolas do Concelho para participar a aquisição de livros e materiais escolares¹³, para apoio às famílias de alunos mais carenciados: 9.056,20 euros;
- Serviços relativos ao projeto de redução e prevenção do insucesso escolar: 127.565,19 euros;
- Transferências para as Associações de Pais e IPSS's, com vista ao financiamento da Componente de Apoio Familiar no ensino pré-escolar¹⁴: 266.066,00 euros;
- Prémio Prof. Doutor Lima Faria¹⁵: 1.000,00 euros;
- Cursos de educação extraescolar¹⁶: 12.650,00 euros;
- Atribuição de bolsas de estudo: 18.000,00 euros

¹¹ Este programa engloba todas as atividades de âmbito geral da autarquia.

¹² Este programa abrange os serviços destinados à satisfação de necessidades tais como a educação, a saúde, a segurança e a ação social, a habitação, o ordenamento do território, o saneamento básico, o abastecimento de água, os resíduos sólidos e os serviços recreativos, culturais, religiosos e cívicos.

¹³ A atribuição destes valores deriva do despacho 8452/A/2015, de 31 de julho e do Decreto-Lei n.º 3/2007 de 7 de janeiro e do Decreto-Lei n.º 399/A/84, de 28 de dezembro

¹⁴ Estes protocolos, com impacto financeiros no ano de 2019, foram deliberados a 20 de agosto de 2019 e visam a gestão das atividades de animação e da componente de apoio à família. Nos anos letivos 2018/2019 foram celebrados 10 protocolos, envolvendo 9 associações de pais e 1 Junta de Freguesia. Já no ano letivo 2019/2020, foram celebrados 11 protocolos, envolvendo 11 associações de pais. Também se informa que estes protocolos foram celebrados entre o Município, os Agrupamentos e as entidades parceiras.

¹⁵ Este prémio é atribuído ao melhor aluno do Concelho que conclua o ensino secundário

¹⁶ Estes cursos, visam a formação ocupacional e animação comunitária.

Nos **serviços individuais de saúde**, merecem referência as verbas transferidas para as Juntas de Freguesia destinadas ao financiamento dos “Postos de Enfermagem”¹⁷, num total de 19.617,89 euros.

No que diz respeito à função da **ação social** o Município teve gastos no montante de 404.553,94 euros. Dentro deste valor assume particular importância montante de 39.364,09 euros relativo aos subsídios atribuídos a agregados familiares em situação de extrema carência económica, tanto os de âmbito social como os de apoio à habitação.

À aquisição de bens alimentares para a “Colmeia – Banco de Recursos”, projeto de solidariedade social que distribui produtos de primeira necessidade às famílias mais carenciadas do Concelho importou em 13.243,16 euros.

Em 2020 iniciaram-se as obras relativas à Requalificação do Bairro Vicentino, tanto da parte edificada como do espaço público. Trata-se de uma obra de grande envergadura e que necessitou de um forte empenhamento do Município uma vez que existe a necessidade de providenciar também o alojamento dos moradores enquanto decorre a obra. No ano de 2020 foram já gastos 55.401,39 euros.

As instituições sem fins lucrativos beneficiaram de apoios aos investimentos em respostas sociais no montante de 130.226,68 euros.

Relevante também foram as transferências efetuadas no âmbito do Regulamento Municipal de Incentivo à Natalidade¹⁸, programa que, tendo sido pago o valor de 79.302,86 euros. O **Gráfico 3** apresenta uma panorâmica da evolução dos valores atribuídos desde a sua criação.

Gráfico 3 – Atribuição de Incentivos à Natalidade

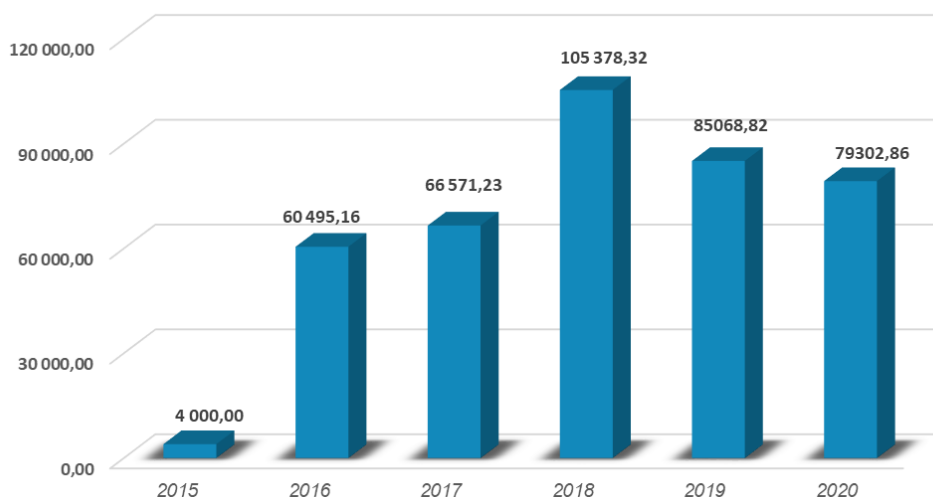

Ainda dentro das Funções Sociais o **ordenamento do território**, teve em 2020 uma execução no valor de 281.781,75 euros. Realce para a aquisição de terrenos destinados a fins urbanísticos, no valor de 110.000,00 euros e para a aquisição de cartografia no montante de 32.933,25 euros;

¹⁷ Acordos de Parceria celebrados com as Freguesias de Cantanhede e Pocaríça, Covões e Camarneira, Cordinhã, Ourentã, Portunhos e Outil e Sanguinheira, com o intuito de compartilhar os custos com os serviços de enfermagem, dado a ausência de resposta pelo Serviço Nacional de Saúde

¹⁸ O Regulamento foi aprovado pela Câmara Municipal em 02 de dezembro de 2014 e pela Assembleia Municipal em 17 de dezembro de 2014, e alterado pelos órgãos executivos e deliberativos nas suas reuniões de 05 de setembro de 2017 e 15 de setembro de 2017, respetivamente.

Nos termos do contrato-programa celebrado com a INOVA-EM, foi pago à empresa municipal o montante de 358.000,00 euros pela prestação de serviços no campo da recolha e tratamento dos **resíduos sólidos**.

No que respeita à **proteção do ambiente e conservação da natureza**, em 2020 o Município pagou 731.030,68 euros, destacando-se o Contrato-programa celebrado com a INOVA para a manutenção dos espaços verdes com um valor de 682.000,00 euros.

Relativamente à função **cultura**, no exercício económico em análise, pagaram-se 1.592.948,25 euros, dos quais, se destacam:

- Atividades de dinamização cultural e recreativa realizadas pelo Município: 15.194,50 euros, apesar de todas as limitações impostas a este tipo de realizações;
- Fundo documental da Biblioteca Municipal: 7.935,57 euros;
- Transferências para as Coletividades e Juntas de Freguesias do Concelho para a dinamização de atividades culturais e recreativas: 93.057,95 euros;
- Transferências às Coletividades e Juntas de Freguesias do Concelho para o financiamento dos seus investimentos em infraestruturas culturais e recreativas: 181.367,55 euros;
- Destaque para o grande investimento na Reabilitação do edifício da Ex-ETPC e da Casa da Cultura, cujos pagamentos em 2020 ascenderam a 1.188.471,88 euros.

No âmbito do **desporto, recreio e lazer** a totalidade das despesas pagas ascendeu em 2020 a 1.461.427,72 euros. Deste valor destaque para:

- Amortização anual do *leasing* imobiliário do Complexo Desportivo de Cantanhede: 207.210,48 euros;
- Amortização anual do *leasing* imobiliário do Complexo Desportivo de Febres: 135.782,76 euros;
- Beneficiação da piscina municipal em que foram pagos 62.945,18 euros;
- Na construção de ciclovias no concelho o Município gastou 87.911,21 euros;
- Foram também gastos 123.700,00 euros na aquisição de terrenos para a requalificação da Praia Fluvial dos Olhos da Fervença, bem como 160.654,38 euros em obras de manutenção e conservação;
- Transferências para as Coletividades do Concelho para a dinamização de atividades desportivas, recreativas e de lazer: 176.230,05 euros;
- Transferências para as Coletividades e Juntas de Freguesias do Concelho para o financiamento dos seus investimentos em infraestruturas de desporto, recreio e lazer no montante de 74.915,12 euros;
- Para a Construção da Rede Ciclável Urbana de Cantanhede, foram pagos 221.173,63 euros em 2020;

O Município pagou ainda 96.385,32 euros para a requalificação do património das instituições religiosas do Concelho, inseridos no agrupamento das **outras atividades cívicas e religiosas**.

Representando o segundo maior agregado, as **funções económicas** apresentam um total de pagamentos de 4.705.601,72 euros.

Dentro desta função relevo para a rubrica **agricultura, pecuária, silvicultura, caça e pesca** e para o montante de 45.000,00 euros, pagos no âmbito do Contrato Programa de Gestão da Quinta Agrícola celebrado com a INOVA.

Relativamente à componente **indústria e energia** uma nota para o montante pago de 1.887.815,52 euros. Destaque para algumas ações:

- Terrenos adquiridos para a ampliação da Zona Industrial de Cantanhede: 607.576,70 euros;
- Energia consumo na iluminação pública: 921.801,76 euros;
- Modificação e ampliação da rede elétrica de iluminação pública: 12.065,27 euros;
- Contrato-programa celebrado com o Centro de Neurociências e Biologia Celular da Universidade de Coimbra para apoiar a investigação e o desenvolvimento das valências na área da Biotecnologia¹⁹: 150.000,00 euros;
- Contrato-programa celebrado com a INOVA para a gestão dos transportes urbanos de Cantanhede: 30.333,35 euros;
- Infraestruturas Elétrica e de Telecomunicações nas Zonas Indústrias e Parque Tecnológico: 56.364,68 euros.

Ainda no que se refere às **funções económicas**, o programa dos **transportes rodoviários** registou o maior volume de pagamentos dentro da função atingindo 2.438.369,16 euros, em investimentos na beneficiação e requalificação da rede viária do Concelho, em sistemas de drenagem de águas pluviais, na execução de passeios e na sinalização horizontal e vertical, alguns por empreitada, outros através de obras por administração direta. Dessas intervenções, sobressaem as seguintes:

- Drenagem de águas pluviais no concelho: 123.490,48;
- Execução de passeios no concelho: 129.579,86 euros;
- Sinalização horizontal e vertical: 15.745,27 euros;
- Requalificação da Rede Viária no Concelho: 614.871,89 euros;
- Arruamento de ligação da feira quinzenal à Rua dos Bombeiros Voluntários: 347.928,14 euros;
- Requalificação da Rua D. Afonso Henriques: 32.400,28 euros;
- Requalificação da Rua Conselheiro Carvalho e Rua das Parreiras: 269.431,40 euros;
- Requalificação das Rua Joaquim António de Aguiar, do Sequeiro e Saro Negrão: 275.937,54 euros;
- Bens para manutenção de caminhos: 73.318,50 euros;
- Requalificação da rede viária na freguesia de Sepins e Bolho: 45.618,23 euros;
- Requalificação da rede viária na freguesia da Sanguinheira, 1.ª fase: 120.396,32 euros;
- Requalificação da rede viária na freguesia de Vilamar e Corticeiro de Cima: 147.089,09 euros;
- Requalificação da rede viária na freguesia da Tocha: 74.486,28 euros.

¹⁹ Este Contrato-Programa foi autorizado pela Câmara Municipal em 19 de junho de 2007 e pela Assembleia Municipal em 29 de junho de 2007. Também se informa que o primeiro pagamento ocorreu no ano de 2013.

Das **funções económicas** fazem ainda parte, os **mercados e feiras** com um montante pago em 2020 de 272.011,93 euros.

Ainda dentro desta função o **turismo**, efetivou em 2020 pagamentos no montante de 59.039,05 euros, dos quais 38.571,47 euros dizem respeito à conservação e beneficiação do Parque de Campismo da Praia da Tocha, 12.852,08 foram transferidos para as Freguesias e Associações para participação na gestão dos postos de turismo.

Quanto às **outras funções**, a rubrica **transferências entre administrações** apresenta para 2020 um montante global de pagamentos de 1.166.996,05 euros e reflete a maioria das verbas transferidas para as Juntas de Freguesia, nomeadamente para obras e melhoramentos, mas também por via dos acordos de execução ao abrigo da delegação de competências prevista no artigo 132.º do RJAL, dos contratos interadministrativos de delegação de competências e do financiamento para a aquisição de equipamentos.

A função **diversas não especificadas**, diz respeito à participação do Município no Capital Social do FAM, com o montante de 42.112,75 euros pago em 2020.

No **Quadro 16** Procede-se a uma análise comparativa da execução das GOP entre o ano de 2019 e 2020. Em termos agregados, verifica-se que em 2020 houve um crescimento de 20,87%, o que se traduz num aumento absoluto de 2.304.492,49 euros.

Quadro 16 - Evolução das Grandes Opções do Plano

Designação	Variação (2019/2020)			
	2019	2020	€	%
111 - Administração Geral	375 306,57	670 794,82	295 488,25	78,73
121 - Proteção Civil e Luta Contra Incêndios	194 916,84	217 827,65	22 910,81	11,75
Funções Gerais	570 223,41	888 622,47	318 399,06	55,84
211 - Ensino não Superior	2 223 931,33	1 476 522,04	-747 409,29	-33,61
221 - Serviços Individuais de Saúde	23 824,00	100 210,92	76 386,92	320,63
232 - Ação Social	285 872,24	404 553,94	118 681,70	41,52
241 - Habitação	8 217,72	41 136,70	32 918,98	400,59
242 - Ordenamento do Território	430 758,46	281 781,75	-148 976,71	-34,58
245 - Resíduos Sólidos	293 000,00	358 000,00	65 000,00	22,18
246 - Prot. Meio Ambiente Cons. da Natureza	734 237,86	731 030,68	-3 207,18	-0,44
251 - Cultura	348 101,77	1 592 948,25	1 244 846,48	357,61
252 - Desporto, Recreio e Lazer	1 293 104,89	1 461 427,72	168 322,83	13,02
253 - Outras Atividades Cívicas e Religiosas	33 355,14	96 385,32	63 030,18	188,97
Funções Sociais	5 674 403,41	6 543 997,32	869 593,91	15,32
310 - Agricultura, Pecuária, Silvicultura, Caça e Pesca	227 106,58	48 366,06	-178 740,52	-78,70
320 - Indústria e Energia	2 401 964,85	1 887 815,52	-514 149,33	-21,41
331 - Transportes Rodoviários	1 167 987,99	2 438 369,16	1 270 381,17	108,77
341 - Mercados e Feiras	60 878,71	272 011,93	211 133,22	346,81
342 - Turismo	22 690,91	59 039,05	36 348,14	160,19
350 - Outras Funções Económicas	0,00	0,00	0,00	
Funções Económicas	3 880 629,04	4 705 601,72	824 972,68	21,26
420 - Transferências entre Administrações	832 624,12	1 166 996,05	334 371,93	40,16
430 - Diversas não Especificadas	84 957,84	42 112,75	-42 845,09	-50,43
Outras Funções	917 581,96	1 209 108,80	291 526,84	31,77
TOTAL	11 042 837,82	13 347 330,31	2 304 492,49	20,87

2.5. O Saldo de Gerência

O saldo de gerência corresponde ao saldo de caixa apurado à data de relato. Decompõe-se em saldo de operações orçamentais e saldo de operações de tesouraria e representa a diferença entre o somatório das receitas cobradas com o saldo transitado do ano anterior e os pagamentos ocorridos no decurso do exercício económico.

Quadro 17 - Resumo da Conta de Gerência

Designação	Operações Orçamentais	Operações de Tesouraria	TOTAL
Saldo Transitado do Ano Anterior (1)	3 475 238,81	519 506,24	3 994 745,05
Receitas Cobradas (2)	23 625 236,52	227 160,87	23 852 397,39
Despesas Pagas (3)	25 222 153,61	146 754,34	25 368 907,95
Saldo a Transitar para 2021 (1 + 2 - 3)	1 878 321,72	599 912,77	2 478 234,49

Assim, verifica-se pela análise do **Quadro 17** que o **saldo orçamental** a transitar para 2021 é de 1.878.321,72 euros. O fluxo financeiro das Operações de Tesouraria reflete os montantes cobrados pelo Município e que se destinam a ser entregues a terceiros, transitando 599.912,77 euros para o exercício de 2021.

3. ANÁLISE ECONÓMICO-FINANCEIRA

As demonstrações financeiras visam essencialmente proporcionar informação financeira, do desempenho financeiro e dos fluxos de caixa de uma entidade, sendo por isso um importante auxílio à tomada de decisões. No caso do setor público em geral e das autarquias em particular, este aspeto ganha ainda maior importância dada a responsabilização pela prestação de contas relativamente aos recursos que lhe são confiados.

As presentes demonstrações financeiras são apresentadas pela primeira vez de acordo com as Normas Contabilísticas Públicas (NCP), sendo que foram reconhecidos todos os ativos e passivos e sua respetiva mensuração de acordo com estas normas.

Assim as demonstrações financeiras devem proporcionar informação sobre os ativos, passivos, património líquido, rendimentos, gastos, outras alterações no património líquido e fluxos de caixa. Especificamente no caso do Município de Cantanhede, esta informação é complementada com informação não financeira, de modo a permitir uma visão integral das atividades da autarquia, durante o período de relato.

O registo financeiro culmina na elaboração das peças fundamentais para o relato financeiro: balanço, demonstração de resultados por natureza, demonstração das alterações no património líquido, demonstração de fluxos de caixa e anexo às demonstrações financeiras.

3.1. O Balanço

O Balanço é um instrumento contabilístico que representa a situação patrimonial da Autarquia revelando o conjunto dos seus bens, direitos e obrigações.

Quadro 18 - Balanço Sintético

Designação	2019	2020	Variação (2019/2020)	
			€	%
Ativo não corrente				
Investimentos	109 176 275,79	125 739 802,19	16 563 526,40	15,17
Contas a receber	67 229,97	42 000,00	-25 229,97	-37,53
Ativo corrente				
Inventários	317 200,62	469 900,91	152 700,29	48,14
Contas a receber	7 322 302,01	7 452 494,99	130 192,98	1,78
Caixa e depósitos	3 994 745,05	2 478 234,49	-1 516 510,56	-37,96
Ativo	120 877 753,44	136 182 432,58	15 304 679,14	12,66
Património, reservas e resultados transitados	108 129 478,71	127 941 373,43	19 811 894,72	18,32
Resultados	3 017 385,61	1 129 994,27	-1 887 391,34	-62,55
Património Líquido	111 146 864,32	129 071 367,70	17 924 503,38	16,13
Passivo não corrente				
Contas a pagar	5 468 852,95	3 050 499,16	-2 418 353,79	-44,22
Passivo corrente				
Contas a pagar	4 262 036,17	4 060 565,72	-201 470,45	-4,73
Passivo	9 730 889,12	7 111 064,88	-2 619 824,24	-26,92
Património Líquido e Passivo	120 877 753,44	136 182 432,58	15 304 679,14	12,66

O **ativo** apresenta em 2020 um valor de 136.182.432,58 euros, dos quais 125.781.802,19 euros se referem a **ativo não corrente** e 10.400.630,39 euros a **ativo corrente**.

Os **ativos fixos tangíveis** representam 67,05% do total do ativo, logo seguidos das **participações financeiras** com um peso de 23,82% e com valores absolutos de 91.316.763,58 euros e 32.436.585,20 euros, respetivamente.

As **contas a receber** apresenta-se no balanço com um valor nominal de 7.452.494,99 euros, o que representa um peso relativo de 5,47% no total do ativo.

Disponíveis para utilização estava no final do ano o saldo de **caixa e depósitos**, num montante de 2.478.234,49 euros.

Em relação ao **passivo**, o Município fechou o ano com um valor de 7.111.064,88 euros, respeitando 42,90% a **passivo não corrente** e 57,10% a **passivo corrente**.

O **património líquido** assume o valor de 129.071.367,70 euros. O **resultado líquido** do período é de 1.129.994,27 euros.

3.2. A Demonstração de Resultados

A Demonstração de Resultados espelha todos os rendimentos obtidos e todos os gastos suportados pelo Município durante o período e, em conjunto com o Balanço fornece uma perspetiva da situação patrimonial da autarquia.

O principal objetivo da Demonstração de Resultados, é mostrar como se atingiu determinado resultado, considerando os rendimentos obtidos e à estrutura dos gastos existente, possibilitando deste modo avaliar o desempenho da organização num determinado período, permitindo compará-lo com períodos anteriores preferencialmente comparando-a ao exercício do ano anterior.

Quadro 19 – Evolução e estrutura da Demonstração de Resultados

Designação	Variação (2019/2020)			
	2019	2020	€	%
Impostos, contribuições e taxas	8 899 755,30	8 605 769,89	-293 985,41	-3,30
Vendas	265 520,19	11 307,95	-254 212,24	-95,74
Prestações de serviços e concessões	383 583,60	345 367,08	-38 216,52	-9,96
Rendimentos/Gastos imputados de entidades controladas, associadas e empreendimentos conjuntos	206 817,53	561 392,90	354 575,37	171,44
Transferências e subsídios correntes obtidos	11 115 230,16	9 973 498,00	-1 141 732,16	-10,27
Variações nos inventários da produção	0,00	0,00	0,00	0,00
Trabalhos para a própria entidade	699 133,75	645 009,08	-54 124,67	-7,74
Custo das mercadorias vendidas e matérias consumidas	-760 554,33	-922 498,58	-161 944,25	21,29
Fornecimentos e serviços externos	-4 628 597,93	-4 245 372,32	383 225,61	-8,28
Gastos com pessoal	-6 263 336,60	-6 295 190,20	-31 853,60	0,51
Transferências e subsídios concedidos	-2 229 537,99	-3 814 385,03	-1 584 847,04	71,08
Prestações sociais	0,00	0,00	0,00	0,00
Imparidade de inventários e ativos biológicos (perdas/reversões)	0,00	0,00	0,00	0,00
Imparidades de dívidas a receber (perdas/reversões)	0,00	6 982,03	6 982,03	0,00
Provisões (aumentos/reduções)	0,00	0,00	0,00	0,00
Imparidade de investimentos não depreciáveis/amortizáveis (perdas/reversões)	0,00	0,00	0,00	0,00
Aumentos/Reduções de justo valor	0,00	0,00	0,00	0,00
Outros rendimentos	3 142 647,39	2 606 369,14	-536 278,25	-17,06
Outros gastos	-2 278 497,05	-810 514,87	1 467 982,18	-64,43
Resultado antes de depreciações, gastos de financiamento e impostos	8 552 164,02	6 667 735,07	-1 884 428,95	-22,03
Gastos/reversões de depreciação e de amortização	-5 470 904,20	-5 479 754,16	-8 849,96	0,16
Imparidade de investimentos depreciáveis/amortizáveis (perdas/reversões)	0,00	0,00	0,00	0,00
Resultado operacional (antes de gastos de financiamento e impostos)	3 081 259,82	1 187 980,91	-1 893 278,91	-61,44
Juros e rendimentos similares obtidos	19 141,94	5 600,03	-13 541,91	-70,74
Juros e gastos similares suportados	-83 016,15	-63 586,67	19 429,48	-23,40
Resultado antes de impostos	3 017 385,61	1 129 994,27	-1 887 391,34	-62,55
Imposto sobre rendimento do período		0,00	0,00	0,00
Resultado líquido do período	3 017 385,61	1 129 994,27	-1 887 391,34	-62,55

O **resultado líquido** do período foi de 1.129.994,27 euros, inferior ao do ano transato em que atingiu o valor de 3.017.385,61 euros.

No exercício económico de 2020 o total de gastos do Município foi de 21.749.053,20 euros, valor ligeiramente inferior ao registado no ano transato em que os gastos totais foram de 21.821.929,10 euros.

Para o valor global dos **gastos** contribuíram de forma significativa:

- Os **gastos com pessoal** atingiram o valor nominal de 6.295.190,20 euros, representando 28,94% dos gastos totais do Município. Face ao ano anterior, esta componente de custos apresenta um crescimento aproximado de 0,51%, correspondendo a 31.853,60 euros.
- Os **gastos/reversões de depreciação e de amortização** com um valor de 5.479.754,16 euros, com o peso relativo de 25,19 %;
- Os **fornecimentos e serviços externos** apresentam um valor de 4.245.372,32 euros, representando 19,51% dos gastos totais;
- As **transferências e subsídios concedidos** sofreram um aumento de 71,08% face ao ano anterior atingindo o valor nominal de 3.814.385,03 euros;

Tal como os gastos, também o total dos rendimentos sofreu um decréscimo absoluto, no valor de 1.960.267,24 euros, relativamente ao ano anterior, em grande medida justificado por:

- Diminuição nominal de 1.141.732,16 euros verificada em **transferências e subsídios correntes obtidos**, que atingiram em 2020 o valor de 9.973.498,00 euros;
- Os **impostos contribuições e taxas**, apresentam um decréscimo nominal de 293.985,41 euros, atingindo um valor absoluto de 8.605.769,89 euros;
- A **prestação de serviços e concessões** apresenta um valor de 345.367,08 euros
- Os **trabalhos para a própria entidade** cujo valor ascende a 645.009,08 euros;
- As **ventas** apresentam um decréscimo substancial de 254.212,24 euros, e contribuíram com um montante de 11.307,95 euros para o total dos rendimentos;
- **Outros rendimentos** com um valor de 2.606.369,14 euros.

3.3. A Contabilidade de Gestão

A contabilidade de Gestão permite avaliar os resultados das atividades e dos projetos e em que medida contribuem para a realização dos objetivos da organização enfatizando o registo, o controlo e a elaboração de informação indicativa do cumprimento dos objetivos planeados. A norma 27 do SNC-AP, incluída no anexo II do DL nº 192/2015, visa prosseguir os objetivos já anteriormente manifestados no POCAL, de desenvolvimento de um sistema de contabilidade de gestão nas Administrações Públicas. Esta norma define genericamente quais são os requisitos gerais para o subsistema de contabilidade analítica, ou de gestão, e enumera os requisitos mínimos obrigatórios para o conteúdo e divulgação de informação. De acordo com a referida Norma o apuramento dos custos deve ser baseado nas atividades proporcionando a obtenção de informação sobre os diversos níveis de gestão e atividades, clarificando a aplicação dos recursos numa perspetiva de economia, eficiência e eficácia. Por este motivo é considerada como um instrumento de gestão primordial na elaboração de informação para o apuramento das taxas e preços de bens e serviços. Esta norma refere ainda a importância desta abordagem uma vez que a contabilidade de gestão permite também abarcar a dimensão externa contribuindo para o propósito da prestação de contas.

O **Quadro 20** apresenta detalhadamente os custos por função, com a respetiva repartição das **funções gerais**.

No exercício económico de 2020 os custos por função totalizaram, 21.749.053,20 euros, Destaque para as funções sociais com 56,84% do valor global dos custos, e dentro destes 16,25% afetos ao **ensino não superior**, 13,02 % ao **desporto, recreio e lazer** e 10,27% à proteção do meio ambiente e conservação da natureza.

As funções económicas apresentam um peso relativo de 33,44%, assumindo os **transportes rodoviários** uma grande fatia do valor com 22,29 %.

Quadro 20 – Contabilidade de Custos

Funções	Custos por função		distribuição das Funções		
		%	Gerais	%	
1 Funções Gerais	7 192 375,40	33,39%			
111 Administração Geral	6 756 230,11	31,36%	0,00	0,00%	
121 Protecção Civil e luta contra incêndios	436 145,29	2,02%	0,00	0,00%	
2 Funções sociais	8 155 213,39	37,86%	12 243 070,91	56,84%	
210 Educação	18 000,53	0,08%	27 023,42	0,13%	
211 Ensino não superior	2 331 574,36	10,82%	3 500 292,25	16,25%	
221 Serviços individuais de saúde	332 033,76	1,54%	498 467,99	2,31%	
232 Acção Social	678 176,01	3,15%	1 018 116,46	4,73%	
241 Habitação	2 303,49	0,01%	3 458,13	0,02%	
242 Ordenamento do território	151 391,22	0,70%	227 277,12	1,06%	
245 Resíduos sólidos	358 000,00	1,66%	537 449,99	2,50%	
246 Protecção do meio ambiente e conservação da natureza	1 473 083,79	6,84%	2 211 477,30	10,27%	
251 Cultura	936 907,95	4,35%	1 406 539,59	6,53%	
252 Desporto recreio e lazer	1 867 653,78	8,67%	2 803 828,25	13,02%	
253 Outras actividades cívicas e religiosas	6 088,50	0,03%	9 140,40	0,04%	
3 Funções económicas	4 798 440,33	22,28%	7 203 691,97	33,44%	
310 Agricultura, pecuária, silvicultura, caça e pesca	7 123,54	0,03%	10 694,26	0,05%	
320 Indústria e energia	1 320 684,82	6,13%	1 982 687,29	9,20%	
330 Transportes e comunicações	7 796,12	0,04%	11 703,98	0,05%	
331 Transportes rodoviários	3 198 213,50	14,85%	4 801 340,29	22,29%	
340 Comércio e turismo	59 567,26	0,28%	89 425,76	0,42%	
341 Mercados e feiras	115 468,06	0,54%	173 347,23	0,80%	
342 Turismo	75 818,82	0,35%	113 823,53	0,53%	
350 Outras funções económicas	13 768,21	0,06%	20 669,62	0,10%	
4 Outras funções	1 395 025,49	6,48%	2 094 291,73	9,72%	
420 Transferências entre administrações	281 966,61	1,31%	423 304,34	1,97%	
430 Diversas não especificadas	1 113 058,88	5,17%	1 670 987,40	7,76%	
	SUB-TOTAL	21 541 054,61	100,00%	21 541 054,61	100,00%
	Custos não incorporáveis	82 979,98			
	Amortizações não incorporáveis	125 018,61			
	TOTAL	21 749 053,20			

4. PROPOSTA DE APLICAÇÃO DOS RESULTADOS

O anterior referencial contabilístico previa, no ponto 2.7.3.1. das Considerações Técnicas do POCAL que “a aplicação do resultado líquido do *exercício* é aprovada pelo órgão deliberativo mediante proposta fundamentada do órgão executivo”, e que este é transferido para a conta 59 **Resultados transitados**, no início de cada exercício²⁰. Acrescenta ainda o ponto 2.7.3.3 das referidas Considerações que o saldo positivo da conta 59 **Resultados Transitados** “pode ser repartido da seguinte forma: a) Reforço do património; b) Constituição ou reforço de reservas”.

Também determinava o ponto 2.7.3.4 das supracitadas Considerações que deverá ocorrer “o reforço do património até que o valor contabilístico da conta 51 **Património** corresponda a 20% do ativo líquido”. Para além desta imposição, também o ponto 2.7.3.5 das referidas Considerações refere que se “deve constituir o reforço anual da conta 571 «Reservas Legais» no valor líquido de 5% do resultado líquido do exercício”.

Analisando o **Quadro 21** verifica-se que a conta 51 **Património** apresenta um valor de 49.700.191,99 euros, montante substancialmente superior aos exigidos 20% do ativo líquido, que em 2020 atingiu o valor de 136.182.432,58 euros, conforme referido anteriormente neste Relatório, pelo que não é necessário proceder ao aumento da mencionada conta 51.

O Município optou por continuar com as determinações acima referidas, a proposta de aplicação do resultado líquido de 2020 no montante de 1.129.994,27 euros (**Quadros 18 e 21**) deverá ser:

- 56.499,71 euros, para reforço da conta **551 - Reservas Legais** (5% dos resultados líquidos);
- Os restantes 1.073.494,56 euros deverão reforçar a conta **5521 - Reservas Livres**.

Quadro 21 – Património Líquido

Rubricas	Saldo inicial 01/01/2020	Saldo Final 31/12/2020
51 Património / Capital	49 658 837,01	49 700 191,99
55 Reservas	41 488 976,03	44 506 361,64
56 Resultados Transitados	143 063,68	14 350 679,91
59 Outras variações no património líquido	16 838 601,99	19 384 139,89
88 Resultados Líquidos do Exercício	3 017 385,61	1 129 994,27
TOTAL	111 146 864,32	129 071 367,70

²⁰ De acordo com o Ponto 2.7.3.2. das Considerações Técnica do POCAL.

5. RÁCIOS ORÇAMENTAIS E ECONÓMICO-FINANCEIROS

O **Quadro 22** elenca alguns dos rácios, orçamentais e económico-financeiros, considerados mais relevantes em termos de análise financeira. Estes rácios permitem realizar diagnósticos sobre a situação financeira da autarquia, assim como prognósticos sobre o seu desempenho futuro, dado que relacionam grandezas representativas, em termos económicos e financeiros. Será importante alertar que a sua leitura não poderá ser feita de forma isolada, mas sim integrada e complementada com a restante informação disponibilizada.

Quadro 22 - Indicadores Orçamentais e Económico-Financeiros

Indicadores	2019	2020
Rácios Orçamentais		
Receitas Correntes / Receitas Totais	75,33%	73,77%
Receita Total / Despesa Total	114,92%	107,45%
Receitas Correntes / Despesas Correntes	139,98%	144,15%
Receitas de Capital / Despesas Capital	45,81%	31,95%
Despesas de Capital / Despesas Totais	38,15%	45,02%
Despesas com Pessoal / Despesas Totais	27,43%	25,95%
Aquisição de Bens de Investimento / Despesas Capital	57,66%	64,23%
Cobertura das Despesas Pelas Receitas	1,15	1,07
Rácios Económico-Financeiros		
Liquidez Geral (Ativo Corrente / Passivo Corrente)	2,73	2,56
Liquidez Reduzida ((Ativo Corrente - Existências) / Passivo Corrente)	2,66	2,45
Liquidez Imediata (Disponibilidades / Passivo Corrente)	0,94	0,61
Solvabilidade (Património Líquido / Passivo)	11,42	18,15
Autonomia Financeira (Património Líquido / Ativo)	0,92	0,95

Passando a uma breve análise, o primeiro rácio apresentado, de âmbito orçamental, mede o peso da **receita corrente** no total das receitas do Município. Destas duas grandezas resulta um rácio de 73,77%.

O rácio que reflete a relação entre a **receita total** e a **despesa total** apresenta um valor de 107,45%. Deste indicador pode retirar-se a conclusão de que as **receitas totais**, cobradas no exercício de 2020, financiaram o pagamento das **despesas totais** e, para além disso, ainda geraram um excedente de 7,45% para o ano seguinte.

A relação entre **receitas correntes** e **despesas correntes** revela que as **receitas correntes**, para além de financiarem a **despesa corrente**, ainda libertam cerca de 44,15% de meios para fazer face a **despesas de capital**.

A relação entre **receitas de capital** e **despesas de capital** apresenta um valor de 31,95%, significando que parte desta despesa é financiada pelas **receitas correntes**.

As **despesas de capital** representam 45,02% das **despesas totais**.

Verifica-se uma ligeira diminuição do peso das **despesas com pessoal** na rubrica das **despesas totais**, quando comparado com o ano de 2019, assumindo o valor de 25,95%.

O **Rácio de Liquidez Geral** mede a capacidade da Autarquia para fazer face às suas responsabilidades de curto prazo, sendo desejável que o seu valor ultrapasse a unidade, situação em que o ativo é suficiente para fazer face às responsabilidades de curto prazo. Quanto

mais baixo o valor observado, maior a vulnerabilidade da entidade. O Município apresenta no ano económico em análise um **Rácio de Liquidez Geral** de 2,56.

O **Rácio de Liquidez Reduzida** é semelhante ao anterior, acrescido de algum rigor dado a dificuldade de transformar as existências em meios monetários com o valor que apresentam no Balanço. À semelhança do rácio anterior, quanto mais elevado for o seu valor, maior a solvabilidade de curto prazo do Município, sendo desejável que este ultrapasse a unidade. A assunção desse valor significa que a Autarquia tem ativos líquidos suficientes para fazer face às responsabilidades de curto prazo, mesmo sem contar com a liquidação das existências. Este rácio atingiu em 2020 o valor de 2,45.

O **Rácio de Liquidez Imediata** é um rácio financeiro que mede a capacidade da organização de fazer face às suas responsabilidades de curto prazo utilizando apenas disponibilidades financeiras imediatas, tratando-se por isso da forma de liquidez mais exigente. Quanto mais elevado este rácio for maior a solvabilidade de curto prazo da Autarquia. Em 2020 apresenta um valor de 0,61.

O **Rácio de Solvabilidade** é um rácio financeiro que indica a proporção relativa dos ativos da entidade financiados por fundos próprios. Basicamente reflete a capacidade de a Autarquia pagar os seus compromissos a médio e longo prazo. Verifica-se um aumento neste rácio, assumindo em 2020 o valor de 18,15.

O **Rácio de Autonomia Financeira** é um rácio financeiro que mede a solvabilidade da entidade determinando a proporção dos ativos que são financiados com fundos próprios. Quanto mais elevado este rácio, maior a estabilidade financeira da Autarquia. Em 2020 o Município financia 0,95 dos seus ativos com fundos próprios.

6. ENDIVIDAMENTO

A análise ao endividamento municipal obedece ao preconizado pelo RFALEI e pela Lei n.º 71/2018, de 31 de dezembro, que aprovou o Orçamento do Estado para 2019, uma vez que o orçamento de estado para 2020 apenas foi aprovado em 31/03 pela Lei n.º 02/2020.

O **RFALEI**, determina no n.º 1 do seu artigo 52.º que a “*divida total de operações orçamentais do município, incluindo a das entidades*” relevantes para o seu apuramento “*não pode ultrapassar, em 31 de dezembro de cada ano, 1,5 vezes a média da receita corrente líquida cobrada nos três exercícios anteriores*”.

O número 2 do mesmo artigo clarifica que a dívida total de operações orçamentais engloba também “... *os empréstimos, os contratos de locação financeira e quaisquer outras formas de endividamento, bem como todos os restantes débitos a terceiros*”.

Tendo em consideração os referidos pressupostos, o limite da dívida total do Município era, em 31 de dezembro de 2020 de 29.626.655,76 euros, conforme ilustrado no quadro seguinte.

Quadro 23 - Limite da Dívida Total

Anos	Valor
Receita corrente cobrada líquida - Ano 2017	19 375 286,86
Receita corrente cobrada líquida - Ano 2018	20 176 926,32
Receita corrente cobrada líquida - Ano 2019	19 701 098,34
Total da receita do triénio (1)	59 253 311,52
Média da receita do triénio (2) = (1) / 3	19 751 103,84
Limite da Dívida Total (1,5 da média da receita do triénio) (3) = (2) * 1,5	29 626 655,76

O já referido artigo, estabelece também no seu número 1, que, além das dívidas do Município, também deverão ser englobadas, de forma proporcional à sua participação, as dívidas das entidades mencionadas no artigo 54.º do RFALEI²¹. Assim e cumprindo esta determinação, contribuem para a dívida total as entidades mencionadas no **Quadro 24**, cuja contribuição para a dívida bruta é de 3.808.852,76 euros.

²¹ As entidades mencionadas no artigo 54.º do RFALEI são os serviços municipalizados e intermunicipalizados, as entidades intermunicipais, as entidades associativas municipais, as empresas municipais, as cooperativas e as fundações. As empresas municipais somente relevam o seu endividamento se incumprirem a regra do equilíbrio de contas, de acordo explana a alínea c) do número 1 do artigo 54.º do RFALEI.

Quadro 24 – Entidades relevantes para a Dívida Total

Entidade	Dívida Total	Taxa de Imputação %	Contribuição para a Dívida Bruta (€)
ANMP - Associação Nacional de Municípios Portugueses	0,00	0,32	0,00
AIRC - Associação de Informática da Região Centro	375 225,82 a)	4,81	18 029,60
AMPV - Associação de Municípios Portugueses do Vinho	18 783,81 a)	1,17	220,59
Comunidade Intermunicipal da Região de Coimbra	1 070 187,45 a)	3,53	37 777,62
ERSUC - Resíduos Sólidos do Centro, S.A.	0,00 b)	1,67	0,00
ABAP - Associação Beira Atlântico Parque	67 132,84	100,00	67 132,84
BIOCANT - Associação de Transferência de Tecnologia	3 685 692,11	100,00	3 685 692,11
TOTAL	5 217 022,03		3 808 852,76

a) Dados provisórios

b) Não tem as contas fechadas.

No final do exercício económico de 2020 o montante da dívida do Município era de 5.347.754,01 euros, conforme descrito no quadro seguinte. A este valor é necessário acrescentar 3.808.852,76 euros relativos à dívida das entidades que relevam para o cálculo da dívida total. O montante do endividamento total apresenta uma descida em termos absolutos na ordem dos 3.300.554,93 euros. Esta tem sido aliás a tendência de anos anteriores mantendo-se a autarquia dentro dos limites previstos no RFALEI com uma margem absoluta de 20.470.048,99 euros.

Quadro 25 – Endividamento

Designação	2019	2020	Variação (2019/2020)	
			€	%
Limite da Dívida Total (1)	29 305 671,09	29 626 655,76	320 984,67	1,10
Endividamento CMC (2)	7 947 145,19	5 347 754,01	-2 599 391,18	-32,71
Endividamento Entidades Relevantes (3)	4 510 016,51	3 808 852,76	-701 163,75	-15,55
Total Endividamento (4)=(2)+(3)	12 457 161,70	9 156 606,77	-3 300 554,93	-26,50
Total da Dívida CMC (5)=(2)/Média Receita dos últimos 3 anos	0,41	0,18	-0,23	-56,10
Total da Dívida Grupo Municipal (6)=(4)/Média Receita dos últimos 3 anos	0,64	0,31	-0,33	-51,56
Percentagem da capacidade de Endividamento Utilizada (7)=(4)/(1)	42,51	30,91	-11,60	-27,29
Excesso de Dívida (8)=(4)-(1)	-16 848 509,39	-20 470 048,99	-3 621 539,60	21,49
Redução de 10% no exercício subsequente (9)=(8)*10%	-1 684 850,94	-2 047 004,90	-362 153,96	21,49

A análise do **Quadro 25** permite verificar a redução significativa do endividamento nos dois anos, a qual, como já foi mencionado, possibilitou ao Município cumprir o limite de endividamento imposto legalmente. Para esta redução, muito contribuiu a diminuição do endividamento de médio e longo prazo.

7. PRAZO MÉDIO DE PAGAMENTOS

A economia portuguesa caracterizava-se em 2008 pelo facto do Estado praticar prazos de pagamento aos seus fornecedores bastante alargados. Nesse ano surgiu o Programa Pagar a Tempo e Horas (PPTH), aprovado pela Resolução do Conselho de Ministros (RCM) n.º 34/2008, de 22 de fevereiro, que visava sobretudo reduzir significativamente e de forma estrutural os prazos de pagamento a fornecedores de bens e serviços pelas entidades públicas, evitando dessa forma as graves repercussões que a prática reiterada de prazos alargados nos pagamentos provocava na economia.

O ponto 6 desta Resolução definiu a fórmula de cálculo do indicador Prazo Médio de Pagamento (PMP) a fornecedores, que viria posteriormente a ser adaptado pelo Despacho n.º 9870/2009, de 13 de abril e esclarece ainda que este indicador representa a relação entre o valor da dívida de curto prazo a fornecedores, observado no final de um trimestre e, o montante das aquisições de bens e serviços efetuados no trimestre, independentemente de terem ou não sido liquidadas.

Anualmente é aferido o cumprimento dos objetivos de prazos de pagamento a fornecedores com base na sua variação homóloga registada no final do 4.º trimestre do ano.

O nº 9 da citada RCM analisa o grau de cumprimento do objetivo de redução do prazo de pagamento. Em 2020 o Município apresenta um PMP de 16 dias, inferior a 30 dias o objetivo encontra-se superado.

O Gráfico 4 apresenta a evolução do PMP desde 2017.

Gráfico 4 - Prazo Médio de Pagamentos

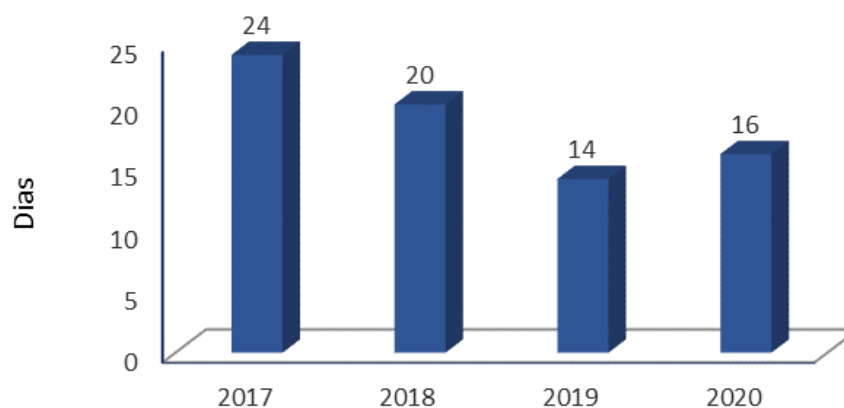

8. LEI DOS COMPROMISSOS E PAGAMENTOS EM ATRASO

A Lei n.º 8/2012, vulgarmente desnoivada por lei dos Compromissos e dos Pagamentos em Atraso (LCPA), foi aprovada em 21 de fevereiro de 2012, e refere implicitamente no seu artigo 7.º o princípio fundamental de que a execução do Orçamento Municipal, não pode, em nenhuma circunstância, conduzir a um aumento dos pagamentos em atraso.

O Decreto-lei n.º 127/2012, de 21 de junho, regulamentou e concretizou as normas legais e disciplinadoras da aplicação da LCPA, atento o estabelecido no seu artigo 14.º, e operacionalizou o reporte de informação aplicável às entidades previstas no seu artigo 2.º.

Na origem desta Lei está o objetivo central de estancar o endividamento vedando a assunção de compromissos sempre que não se verifique a salvaguarda do seu pagamento a curto prazo permitindo a redução efetiva dos prazos de pagamentos a fornecedores e controlar os compromissos plurianuais.

Passou igualmente a existir a responsabilização e sanção dos dirigentes, gestores e responsáveis pela contabilidade em situação de incumprimento, designadamente no caso da assunção de compromissos sem fundos disponíveis ou aumento dos pagamentos em atraso. Esta lei introduziu o conceito de Fundos Disponíveis. Estes Fundos são as verbas em condições de serem utilizadas de imediato ou a muito curto prazo, permitindo assim fazer face aos compromissos assumidos.

No que respeita à obrigação de reporte de informação, importa salientar que atendendo ao disposto no número 4, do artigo 16.º, do Decreto-Lei n.º 127/2012, de 21 de junho, na sua redação dada pelo Decreto-Lei n.º 99/2015, de 02 de junho, o Município de Cantanhede está isento do dever de prestação de informação de fundos disponíveis por não ter pagamentos em atraso.

9. FUNDO DE APOIO MUNICIPAL

O FAM tem por objeto a recuperação financeira dos municípios que se encontrem em situação de rutura financeira nos termos previstos no RFALEI, bem como a sua prevenção, traduzindo-se na adoção de mecanismos de reequilíbrio orçamental, de reestruturação da dívida e de assistência técnica.

Do ponto de vista legal o artigo 62.º do RFALEI criou o FAM e a Lei n.º 53/2014, de 25 de agosto, estabeleceu o regime jurídico de recuperação financeira municipal, regulamentando o Fundo de Apoio Municipal (FAM). Nos termos do n.º 2 do artigo 1.º da Lei n.º 53/2014, de 25 de agosto, o regime de recuperação financeira prevê os mecanismos jurídicos e financeiros necessários à adoção de medidas que permitam a um município atingir e respeitar o limite da dívida total previsto no artigo 52.º do RFALEI.

A Lei n.º 53/2014, estabelece no número 1 e 2 do artigo 17.º que o capital social do fundo é de 650.000.000,00 euros, sendo de 50% a contribuição dos municípios para esse valor, ou seja, 325.000.000,00 euros, devendo os restantes 50% representar a parte do Estado. No âmbito dos números 3 e 4 do referido artigo, a DGAL informou o Município, em 26 de setembro de 2014, que a contribuição que lhe competia era de 1.179.156,95 euros, montante que será realizado em 7 anos, com início em 2015.

A participação do Município de Cantanhede na constituição do capital social do FAM foi aprovada pela Câmara Municipal em 28 de outubro de 2014 e pela Assembleia Municipal em 17 de dezembro de 2014. No ano de 2017 o Município realizou a sua terceira entrega referente a este Fundo com um valor anual de 168.451,00 euros.

Porém, com a publicação da Lei do Orçamento do Estado para 2018 (Lei n.º 114/2017, de 29 de dezembro), o artigo 19.º da Lei n.º 53/2014 foi aditado, com inclusão do seu número 5, segundo o qual, as comparticipações para a constituição do FAM, nos anos de 2018, 2019, 2020 e 2021 reduzir-se-ão *“em 25%, 50%, 75% e 100%, respetivamente, face ao favor das prestações anuais devidas em 2017”*.

Em 2020 terminaram as comparticipações do Município de Cantanhede, para o FAM com o pagamento de 42.112,75 euros.

10. ACONTECIMENTOS RELEVANTES OCORRIDOS APÓS O TERMO DO EXERCÍCIO

O Município adjudicou em 15/12/2020 a contratação de um empréstimo de longo prazo, sob a forma de abertura de crédito, no montante de 3.350.000,00 euros destinados à Requalificação da Rede Viária no Concelho – 2.ª Fase. O correspondente contrato foi visado pelo Tribunal de Contas em 04/03/2021.

11. REPORTING DE ATIVIDADES

11.1. Organização Municipal e Recursos Humanos da Entidade

A Assembleia Municipal de Cantanhede, em sessão ordinária de 29 de junho de 2020, sob proposta da Câmara de 16/06/2020, aprovou o novo modelo de estrutura orgânica do Município de Cantanhede, dado que se encontravam ultrapassadas as restrições legais a que a Autarquia esteve sujeita a este nível, considerando que era oportuno e urgente ajustar a estrutura orgânica às reais necessidades do Município, no sentido de promover a modernização da administração municipal como elemento fundamental para uma governação autárquica qualificada, transparente e visando uma maior eficiência na prestação dos serviços aos cidadãos.

Paralelamente, era indispensável adequar a estrutura organizacional aos novos desafios que se perspectivavam com a transferência de competências da Administração Central para os Municípios.

Este processo de descentralização administrativa obrigou o Município à tomada de decisões mais fundamentadas, mais céleres e mais claras, bem como a ações no terreno mais eficazes e eficientes de modo a dar resposta às diferentes e crescentes solicitações que lhe são colocadas.

Por estes motivos, os serviços municipais devem pautar, cada vez mais, a sua atividade por valores que potenciem a obtenção de elevados padrões de qualidade dos serviços prestados e do máximo aproveitamento possível dos seus recursos humanos e financeiros disponíveis no quadro de uma gestão racionalizada, equilibrada e moderna.

É, pois, fundamental conferir à organização uma estrutura que, de forma convincente, lhe forneça a flexibilidade e dinâmicas necessárias e que ao mesmo tempo a rentabilize, motivando os seus trabalhadores em torno dos grandes objetivos de desenvolvimento estratégico e da governação autárquica superiormente definidos.

Neste contexto, a reestruturação funcional e operacional adequa a organização dos serviços e respetivo mapa de pessoal a uma nova realidade de atuação do Município de Cantanhede, designadamente:

1. 1 — Ao nível do modelo de estrutura orgânica, a recuperação da matriz estrutural hierarquizada, de acordo com a legislação vigente, que compreende agora a existência de 4 (quatro) Unidades Orgânicas Nucleares de 1.º Grau (Departamentos Municipais), 15 (quinze) Unidades Orgânicas Flexíveis de 2.º Grau (Divisões Municipais), 4 (quatro) Unidades Flexíveis de 3.º Grau (Serviços Municipais) e 12 (doze) Subunidades Orgânicas (Secções).
2. Ao nível das unidades nucleares retomam-se os quatro Departamentos Municipais, próximo daquilo que já em tempos existiu na estrutura orgânica da Autarquia, agora com as seguintes unidades: — Departamento Administrativo e Financeiro (DAF); — Departamento de Urbanismo (DU); — Departamento de Obras Municipais (DOM); — Departamento de Desenvolvimento Económico e Social (DES).
3. O aumento do número de unidades orgânicas flexíveis, fixando-se agora em 19 (dezanove) unidades, sendo 15 Divisões Municipais (Unidades de 2.º Grau) e 4 (quatro) Serviços Municipais (Unidades de 3.º Grau), contrariamente às 8 unidades anteriormente existentes (7 Divisões Municipais e 1 Serviço Municipal).
4. O aumento do número de Subunidades Orgânicas (Secções) que passou de 8 para 12.
5. Este processo de alteração da estrutura matricial de modelo misto para o modelo hierarquizado, originou a extinção das três equipas multidisciplinares, anteriormente

existentes, na direta dependência da Presidente da Câmara Municipal, com as designações de: Equipa Multidisciplinar de Comunicação, Imagem e Protocolo, Equipa Multidisciplinar de Modernização, Inovação e Qualidade e Equipa Multidisciplinar de Apoio Jurídico, Contencioso e Execuções Fiscais, as quais darão origem a 3 Unidades Orgânicas Flexíveis de 2.º Grau (Divisões Municipais) com idêntica designação e conteúdos funcionais, continuando a primeira na dependência da Presidente da Câmara Municipal e outras duas na dependência do DAF.

6. Foram ainda efetuados os ajustamentos e a correspondente adequação do Serviço Municipal de Proteção Civil à recente publicação da Lei de Bases da Proteção Civil, ao nível do seu quadro de competências, bem como da atuação do Coordenador Municipal da Proteção Civil.
7. Reformulou-se, em consequência, a composição das atribuições funcionais dos serviços que lhe correspondem, numa perspetiva multidisciplinar e ainda a sua dependência funcional, numa perspetiva de maior operacionalidade.

- **Missão do Município de Cantanhede**

O Município de Cantanhede tem como missão promover a qualidade de vida aos seus munícipes, no âmbito das suas atribuições e competências, mediante a adoção de políticas públicas inovadoras e participadas, assentes na gestão sustentável dos recursos disponíveis e na aposta num serviço público de qualidade.

- **Visão**

O Município de Cantanhede orienta a sua ação no sentido de consolidar o reconhecimento do Concelho de Cantanhede como um Concelho que apresenta elevados indicadores de qualidade de vida, de competitividade, de inovação e de modernidade, na ótica do desenvolvimento sustentável.

- **Valores**

Na sua relação com os cidadãos, com as entidades da sociedade civil e com os outros órgãos, o Município de Cantanhede rege-se pelos seguintes valores:

- a) Sentido de serviço público de serviço à população, indo ao encontro dos seus anseios e das suas necessidades;
- b) Respeito absoluto pela legalidade e igualdade de tratamento de todos os cidadãos e pelos direitos e interesses destes protegidos por Lei e conduzindo todas as suas atividades pelos mais elevados padrões éticos;
- c) Transparência, diálogo e participação expressos numa atitude de permanente interação com os cidadãos;
- d) Qualidade, inovação e melhoria contínua, com a introdução de soluções inovadoras capazes de permitir a racionalização, modernização e desburocratização na prestação dos serviços à população;
- e) Rigor, racionalidade e equilíbrio na gestão, assente em critérios técnicos, humanos, económico-financeiros eficazes;

- f) Inclusão assente em princípios que potenciem a valorização da diversidade étnica, cultural, religiosa, de género, de idade e capazes de eliminar as barreiras à igualdade de oportunidades no acesso a padrões dignos de qualidade de vida para todos;
- g) Coesão territorial através do desenvolvimento do seu território, adotando políticas de ordenamento, planeamento e gestão territoriais coerentes e sustentadas;
- h) Sustentabilidade ambiental, na defesa de uma gestão dos recursos em obediência aos princípios ambientais, assumindo como central a sua responsabilidade para com as gerações futuras;
- i) Dignificação e valorização dos trabalhadores municipais, estimulando o seu desempenho e formação profissional, promovendo a melhoria das condições de trabalho e assegurando mecanismos adequados de acesso ao conhecimento das decisões tomadas pelos órgãos municipais.

O Município de Cantanhede, para a prossecução das atribuições que lhe estão cometidas, designadamente nos domínios de equipamento rural e urbano, energia, transportes e comunicações, educação, ensino e formação profissional, Património, cultura e ciência, tempos livres e desporto, saúde, ação social, habitação, proteção civil, ambiente e saneamento básico, defesa do consumidor, promoção do desenvolvimento, ordenamento do território e urbanismo, polícia municipal e cooperação externa, prosseguiu em 2020 com as políticas e medidas centradas na racionalização e otimização dos recursos humanos, visando a eficiência e a produtividade do serviço público a prestar aos munícipes, pelo que, nessa conformidade, em 31 de dezembro de 2020, o número total de trabalhadores em exercício efetivo de funções no Município de Cantanhede era de 306, divididos por 300 trabalhadores em Regime de Contrato de Trabalho em Funções Públicas por Tempo Indeterminado, 5 trabalhadores em Regime de Contrato de Trabalho a Termo Resolutivo Certo, 1 em comissão de serviço em exercício de funções no Gabinete de Apoio à Presidência e aos Munícipes, e 36 prestadores de serviço, sendo que destes, 29 são na modalidade de tarefa e 7 em consultadoria técnica (**Quadro 26**).

Em regime de cedência de interesse público, 24 trabalhadores continuam a desempenhar funções na Empresa de Desenvolvimento Económico e Social de Cantanhede, EM - SA (INOVA), e uma trabalhadora na ABAP – Associação Beira Atlântico Parque.

Quadro 26 - Efetivos do Município de 2017 a 2020²²

Vínculo	2017	2018	2019	2020
CMC				
RCTFP Tempo Indeterminado	234	287	281	300
RCTFP Tempo Resolutivo Certo	0	0	0	5
Comissão de Serviço	1	1	1	1
Total de pessoal do mapa da CMC	235	288	282	306
Prestadores de Serviços (tarefa e cons. técnica)	53	11	13	29
INOVA				
Cedência Interesse Público	27	25	24	24
Trabalhadores INOVA ao abrigo do Código do Trabalho	108	111	116	122
Total de pessoal INOVA	135	136	140	146
ABAP				
Cedência Interesse Público	0	1	1	1
Total de pessoal ABAP	0	1	1	1

²² Fonte: Balanço Social 2020

Gráfico 5 - Evolução do número de trabalhadores do Município²³

Comparativamente com 2019, verifica-se o aumento do número de trabalhadores em Regime de Contrato de Trabalho em Funções Públicas por Tempo Indeterminado em resultado, maioritariamente, da entrada de auxiliares de ação educativa para escolas, da aposta em novos serviços e tendo em conta da transferência de competências na reestruturação das equipas devido a idade dos trabalhadores, uma vez que cerca da metade dos trabalhadores possuem mais de 50 anos (**Quadro 32**).

- **Admissão de Pessoal**

Iniciaram funções em regime de mobilidade interna, oriundas de outras entidades, três trabalhadores, dois na carreira de Técnico Superior e um na carreira de Assistente Operacional. Regressaram ainda duas trabalhadoras do município, na carreira de Técnica Superior, que estavam em regime de mobilidade interna em outras entidades.

Iniciaram também, através de procedimentos concursais para constituição de relação jurídica de emprego público em regime de contrato de trabalho em funções públicas por tempo indeterminado, 28 trabalhadores.

De registar que no ano de 2020 foram realizados 13 estágios curriculares e 1 estágio de verão no município. A 31 de dezembro deste ano, decorriam ainda três estágios curriculares, dois no Departamento de Desenvolvimento Económico e Social e um na Divisão de Ação Social e Saúde.

- **Procedimentos Concurais**

Durante o ano de 2020 realizaram-se 5 procedimentos concursais para constituição de relação jurídica de emprego público em regime de contrato de trabalho em funções públicas e três procedimentos de recrutamento por mobilidade interna entre órgãos ou serviços.

A 31 de dezembro, decorriam os seguintes procedimentos concursais, em diversas fases do procedimento:

²³ Fonte: Balanço Social 2020

Procedimento concursal comum para a constituição de RJEP em regime de CTFP por tempo indeterminado para cinco postos de trabalho na carreira e categoria de assistente operacional, área auxiliar administrativo;

Procedimento concursal comum para a constituição de RJEP em regime de CTFP por tempo indeterminado para cinco postos de trabalho na carreira e categoria de assistente operacional, área de auxiliar de serviços gerais;

Procedimento concursal comum para a constituição de RJEP em regime de CTFP por tempo indeterminado para um posto de trabalho na carreira e categoria de técnico superior, área de proteção civil.

- **Saídas de trabalhadores durante o ano de 2020**

No ano findo ocorreu a desvinculação definitiva de quatro trabalhadores por motivo de aposentação, dois na carreira de Técnico Superior, em que um desempenhava funções de Diretor de Departamento, em Comissão de Serviço, um na carreira de Assistente Técnico e uma na categoria de Coordenadora Técnica que exercia funções de secretária de Apoio à Presidência, em Comissão de Serviço, havendo ainda a assinalar o falecimento de 1 trabalhador na carreira de Assistente Operacional.

Ocorreu também a desvinculação definitiva de 3 trabalhadoras por denúncia do CTFP por iniciativa do trabalhador, duas na carreira de Técnica Superior e uma na carreira de Assistente operacional.

De registar também que no final do ano, encontravam-se 4 trabalhadores na carreira de Assistente Operacional ausentes há mais de 6 meses por motivo de doença, encontrando-se ainda um trabalhador ausente desde 2019.

Em Comissão de Serviço noutra entidade encontrava-se ausente um 1 trabalhador na carreira de Técnico de Superior.

Em regime de mobilidade interna noutra entidade, encontrava-se ausente 1 trabalhadora, na carreira de Técnica Superior. De referir também que a 31 de dezembro encontrava-se ausente, no mesmo regime, um trabalhador na carreira de Assistente Técnico desde 2019.

Encontrava-se no final deste ano em cedência de interesse público na ABAP – Associação Beira Atlântico Parque, uma trabalhadora na carreira de Técnico Superior, conforme se pode aferir da análise do **Quadro 27**.

Quadro 27- Saída dos trabalhadores durante o ano de 2020/motivo²⁴

Motivos de Saída	Total
Aposentação	4
Ausência > 6 meses por doença	4
Comissão de serviço noutra entidade	1
Mobilidade Interna	1
Denúncia do CTFP por tempo indeterminado por iniciativa do trabalhador	3
Falecimento	1
Total	14

²⁴ Fonte: Balanço Social 2020

- Distribuição dos Efetivos Globais**

Em 2020, os 306 trabalhadores em exercício de funções no Município de Cantanhede, distribuíam-se da seguinte forma: 16 Dirigentes, 78 Técnicos Superiores, 69 Assistentes Técnicos, 128 Assistentes Operacionais, 5 Informáticos e 10 trabalhadores noutras situações. Observando o **Quadro 28**, verifica-se que 51% dos trabalhadores são do sexo feminino e 49% são do sexo masculino.

Quadro 28 - Efetivos globais 2020, por carreira e por género²⁵

Grupo de Pessoal	Homens	Mulheres	Total
Dirigente (Comissão de Serviço)	10	6	16
Técnico Superior	30	48	78
Assistente Técnico	28	41	69
Assistente Operacional	71	57	128
Informática	5	0	5
Outros			
Comissão de Serviço - Interno	1	2	3
Comissão de Serviço - Externo	1	0	1
Fiscais Municipais	5	0	5
Outras Carreiras não revistas	0	1	1
TOTAIS	151	155	306
%	49	51	100

- Distribuição dos efetivos segundo a Antiguidade**

Da análise do **Quadro 29**, afere-se que a maioria dos trabalhadores que exercem funções no Município de Cantanhede tem antiguidade compreendida entre 15 e 19 anos de serviço, ou seja, 70 trabalhadores que representam 22,89%. O peso dos restantes trabalhadores distribuem-se da seguinte forma: 21,86%, correspondente a 67 trabalhadores, entre 10 e 14 anos; 20,93%, equivalente a 64 trabalhadores entre 20 e 24 anos; 12,42%, dizem respeito a 38 trabalhadores, até 5 anos; 10,47%, correspondem a 32 trabalhadores entre 25 e 29 anos; 4,90%, correspondente a 15 trabalhadores entre 30 e 34 anos; 4,26%, respeitante a 13 trabalhadores, entre 35 e 39 anos; 1,31% correspondem a 4 trabalhadores, entre 5 e 9 anos, e por fim, 0,98% referente a 3 trabalhadores com 40 ou mais anos de serviço.

²⁵ Fonte: Balanço Social 2020

Quadro 29 - Distribuição dos efetivos por antiguidade e por carreira²⁶

Antiguidade	Dirigentes Intermédios	Técnico Superior	Assistente Técnico	Assistente Operacional	Informática	*Outros	Total	%
Até 5 anos	0	5	4	29	0	0	38	12,42
5-9 anos	0	3	0	1	0	0	4	1,31
10-14 anos	0	16	12	37	2	0	67	21,86
15-19 anos	5	36	16	7	1	5	70	22,89
20-24 anos	7	10	13	32	1	1	64	20,93
25-29 anos	2	7	13	9	0	1	32	10,47
30-34 anos	2	0	6	5	1	1	15	4,90
35-39 anos	0	1	5	5	0	2	13	4,26
40 ou mais	0	0	0	3	0	0	3	0,98
Totais	16	78	69	128	5	10	306	100,00

- Distribuição dos efetivos segundo as habilitações literárias**

O **Quadro 30** e o **Gráfico 6** revelam que 96 trabalhadores, são detentores de Ensino Secundário ou Equivalente o que corresponde a 31,38%, representando a maioria dos trabalhadores que exercem funções no município, seguido da Licenciatura, com 94 trabalhadores, equivalente a 30,73%. Já os níveis de instrução com menor número de trabalhadores são o Bacharelato com apenas 4 trabalhadores (1,31%) e o Mestrado com 8 trabalhadores (2,58%).

O nível de instrução mais baixo, situa-se nos trabalhadores pertencentes à carreira/categoria de Assistente Operacional, em que 26 trabalhadores (8,5%) possuem apenas o 4.º ano de escolaridade.

No que diz respeito aos restantes níveis de escolaridade, 48 trabalhadores possuem o 9.º Ano (15,70%), 19 (6,21%) o 6.º Ano e 11 (3,59%) possuem o 11.º Ano.

Quadro 30 - Distribuição de efetivos por habilitações literárias e por carreira²⁷

Habilitações Literárias	Dirigentes Intermédios	Técnico Superior	Assistente Técnico	Assistente Operacional	Informática	*Outros	Total	%
Mestrado	3	5	0	0	0	0	8	2,58
Licenciatura	13	69	6	3	1	2	94	30,73
Bacharelato	0	4	0	0	0	0	4	1,31
Ensino Secundário ou equivalente	0	0	52	34	4	6	96	31,38
11º ano	0	0	8	3	0	0	11	3,59
9º Ano	0	0	3	43	0	2	48	15,70
6º Ano	0	0	0	19	0	0	19	6,21
4º Ano	0	0	0	26	0	0	26	8,50
Total	16	78	69	128	5	10	306	100,00

²⁶ Fonte: Balanço Social 2020

²⁷ Fonte: Balanço Social 2020

Gráfico 6- Distribuição de efetivos por habilitações literárias e por carreira²⁸

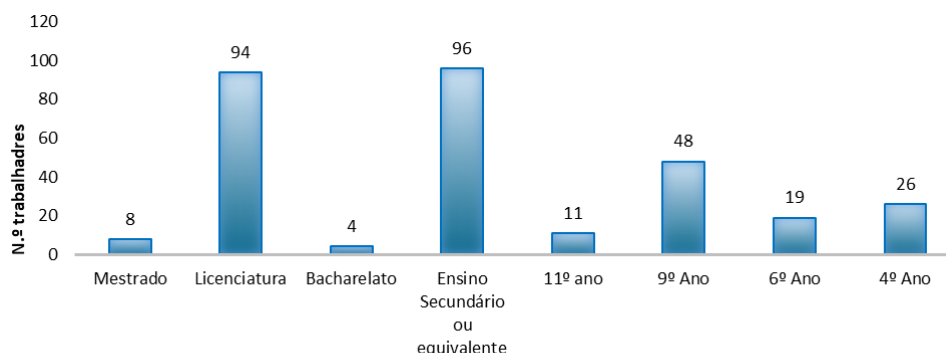

- Ausência dos trabalhadores, por tipologia**

Comparativamente com 2019 registou-se em 2020 uma subida de ausências traduzida em 20,84%, sendo as faltas por doença as que mais contribuíram para a não comparência de trabalhadores ao serviço, com 4370 dias de falta, o que representa cerca de 64,36% do total das faltas registadas em 2020, uma das causas deste aumento deveu-se à doença pelo novo coronavírus SARS-CoV-2.

No entanto, destaca-se o decréscimo de 710 dias de ausência das faltas por motivo de “Proteção na Parentalidade”, o que representa negativa de 55,68% em relação ao ano de 2019, conforme o **Quadro 31**.

Quadro 31 - Variação dos dias de ausência 2019/2020, por tipo de ausência²⁹

Designação	2019	2020	Variação (2019/2020)
Casamento	0,0	0	0,0
Proteção na parentalidade	1275,0	565,0	-710,0
Falecimento de familiar	84,0	89,0	5,0
Doença	3081,0	4370,0	1289,0
Por acidente em serviço ou doença profissional	175,0	314,0	139,0
Assistência a familiares	105,0	486,0	381,0
Trabalhador-estudante	37,0	52,0	15,0
Por conta do período de férias	587,5	446,0	-141,5
Greve	96,0	55,0	-41,0
Injustificadas	0,0	0,0	0,0
Outros motivos	178,0	412,5	234,5
Total	5618,5	6789,50	1171,0

²⁸ Fonte: Balanço Social 2020

²⁹ Fonte: Balanço Social 2020

- **Distribuição dos efetivos segundo o escalão etário**

Da análise do **Quadro 32**, verifica-se que a faixa etária com maior número de trabalhadores é a situada entre os 40 e 44 anos, com 62 trabalhadores (20,27%), seguindo-se a faixa etária entre os 45 e 49 anos de idade com 59 trabalhadores (19,28%).

Desta análise verifica-se que 89,22% dos trabalhadores têm mais de 40 anos sendo a carreira de Assistente Operacional a que apresenta a faixa etária mais elevada, daí a necessidade de reformulação das equipas constituídas por trabalhadores desta carreira.

Quadro 32 - Distribuição dos efetivos segundo o escalão etário

Idade	Dirigentes Intermediários	Técnico Superior	Assistente Técnico	Assistente Operacional	Informática	*Outros	Total	%
25-29	0	0	0	3	0	0	3	0,95
30-34	0	2	2	2	1	0	7	2,30
35-39	0	7	4	12	0	0	23	7,52
40-44	1	23	17	18	1	2	62	20,27
45-49	7	27	10	10	2	3	59	19,28
50-54	5	13	14	24	0	1	57	18,64
55-59	2	4	10	22	1	3	42	13,73
60-64	1	1	10	33	0	0	45	14,71
65-69	0	1	2	4	0	1	8	2,60
Total	16	78	69	128	5	10	306	100,00

11.2. Reporting Financeiro

Conforme já referido anteriormente o SNC-AP introduziu uma nova visão de prestação de contas, que contempla, para além dos requisitos legais, também, a harmonização, a credibilidade, a transparência e a comparabilidade das contas públicas, tanto ao nível interno, como a nível internacional.

O foco está agora no reporte de informação útil (financeira ou não financeira), que traduza de forma dinâmica as mudanças que ocorrem nas entidades públicas e nas necessidades sentidas pelos utilizadores.

Este novo normativo é constituído pelos subsistemas de contabilidade orçamental, de contabilidade financeira e de contabilidade de gestão. A contabilidade orçamental visa permitir um registo pormenorizado do processo orçamental. A contabilidade financeira, que tem por base as normas internacionais de contabilidade pública, permite registar as transações e outros eventos que afetam a posição financeira, o desempenho financeiro e os fluxos de caixa. A contabilidade de gestão permite avaliar o resultado das atividades e projetos que contribuem para a realização das políticas públicas e o cumprimento dos objetivos em termos de serviços a prestar aos cidadãos.

Neste capítulo é efetuada uma análise da contabilidade orçamental, financeira e de gestão.

Em primeiro lugar e antes de proceder à análise antes referida um sublinhado para o facto do Município de Cantanhede ter encerrado as contas de 2020 sem dívidas a fornecedores e com as faturas de empreiteiros entradas até 31 de dezembro completamente liquidadas, situação que, conjugada com os resultados já apurados em outros indicadores, reflete o acerto do planeamento, o rigor da gestão e um bom desempenho ao nível do controlo financeiro.

Acresce que a autarquia pagou a pronto todas as despesas efetuadas em bens e serviços, independentemente dos prazos de pagamento contratualizadas, medida que de resto esteve em

vigor desde março de 2020 último no âmbito das ações implementadas para mitigar o impacto económico e social da pandemia de Covid-19.

Na conjuntura particularmente adversa que se viveu, é muito relevante a autarquia ter conseguido manter uma disponibilidade de tesouraria que lhe permitiu honrar todos os seus compromissos nos prazos estabelecidos, tanto mais que isso foi conseguido cumprindo o essencial dos objetivos estratégicos subjacentes ao programa de obras e realizações, ao mesmo tempo que se investiu bastante para atender às inesperadas necessidades decorrentes da pandemia de Covid-19.

Em novembro também recebemos a informação de que Cantanhede foi o município da Comunidade Intermunicipal da Região de Coimbra (CIM-RC) que registou melhor performance económico-financeira em 2019, tendo ficado na 27.ª posição no ranking das autarquias portuguesas de pequena e média dimensão e em 47.ª a nível nacional.

Esta avaliação consta da última edição do Anuário Financeiro dos Municípios Portugueses onde a edilidade cantanhedense evidencia excelentes resultados em diversos parâmetros de gestão pública. Um deles é o que diz respeito à maior diminuição do passivo exigível, no qual Cantanhede surge na segunda posição no contexto da CIM-RC e na 32.ª ao nível do país, o que na prática representa um abatimento significativo no passivo; outro tem a ver com a maior amortização de empréstimos em relação a novos empréstimos, aparecendo neste caso também na segunda posição entre os municípios da CIM-RC e em 28.º em termos nacionais.

11.3. Contratação Pública

Verifica-se um aumento exponencial, em 2020, de processo conforme os quadros 33 e 34, face às exigências e necessidades dos serviços.

Quadro 33 – Procedimentos Concursais

Tipologia de procedimento	Anos		
	2018	2019	2020
Concurso Público - ABS	14	15	8
Consulta Prévia - ABS	1	15	8
Ajuste Direto - ABS	37	31	69
Concurso Público - EMP	4	11	26
Consulta Prévia - EMP	3	3	6
Ajuste Direto - EMP	4	11	8
Outros (Hasta Pública)	1	1	1
Outros (Concurso de Conceção)	-	1	-
Total ABS	52	61	85
Total EMP	11	25	40
Total Outros	1	2	1
Total Geral	64	88	126

Quadro 34 – Tipologia de Contrato

Tipologia de contrato	Anos		
	2018	2019	2020
ABS	41	56	82
EMP	10	24	41
Contratos Adicionais	4	11	16
Outros	1	1	1
Total	56	92	140

11.4. Jurídico

A Divisão Jurídica desenvolveu, no decurso do ano de 2020, a inerente atividade de apoio, informação e assessoria jurídica aos diversos Departamentos e Órgãos da Autarquia, da qual se realça:

- Coordenação e elaboração de informações no âmbito de processos administrativos, atendimento e informação aos municípios diretamente relacionados com os mesmos;
- Apoio e assessoria jurídica à Divisão de Educação e Ação Social, nomeadamente apoio e aconselhamento jurídico à CPCJ e a entidades parceiras do Município;
- Apoio e assessoria jurídica ao Departamento Administrativo e Financeiro / Serviço Administrativo e de Recursos Humanos, nomeadamente através da elaboração de pareceres, informações, exposições, definição e acompanhamento de procedimentos no âmbito do regime jurídico do pessoal;
- Análise, elaboração de exposições, definição e acompanhamento de novos procedimentos decorrentes de legislação recente, aplicável às autarquias locais;
- Coordenação, instauração e desenvolvimento de processos de contraordenação;
- Elaboração de pareceres e informações no âmbito dos processos de licenciamento de obras particulares;
- Apoio técnico-jurídico ao Departamento de Urbanismo, nomeadamente através de reuniões, pareceres, colaboração nos atendimentos aos municípios e dilucidações no âmbito da gestão urbanística e do ordenamento do território;
- Elaboração de pareceres e informações no âmbito do regime da contratação pública;
- Elaboração, revisão e análise de regulamentos municipais;
- Assessoria jurídica no âmbito da implementação de novos projetos do Município;

11.5. Modernização, Inovação e Qualidade

A aposta do Município na inovação, modernização administrativa e qualificação dos serviços, fez-se sentir em 2020 em diversos domínios, com destaque para a disponibilização de serviços

online, o reforço da oferta de redes wi-fi gratuitas, ou a renovação da certificação do sistema de gestão da qualidade.



Ao nível do desenvolvimento de novos serviços, destaca-se a disponibilização online do portal municipal para a internet reestruturado, com uma nova imagem de marca municipal associada, onde prevalece um layout mais atualizado e funcional, com conteúdos mais atualizados, além da introdução de diversas melhorias nos módulos existentes e criação de novos, entre outros aspetos. Há ainda a destacar, a revisão e atualização dos conteúdos, nomeadamente com a criação de uma área de destaque para incluir alertas e informações relacionadas com a pandemia por Covid-19, com o intuito de manter a população atualizada quanto às novas regras



Serviços On-line

Autenticação Registrar Recuperar palavra-chave

Preencha valor a pesquisar...

Serviços OnLine

- Atendimento Geral
- Ambiente e Saúde Pública
- Ocupação de Espaço Público e Publicidade
- Urbanismo
- Cultura e Turismo
- Proteção Civil e Gestão Florestal
- Inspecções e Certificações
- Reabilitação Urbana
- Direitos e Cidadania
- Educação
- Ação Social
- Saúde

Login

Autenticação de utilizador

Autenticação unificada através do portal autenticao.gov.pt

NIF de Utilizador *

Palavra-chave *

*Campos de preenchimento obrigatório

Limpar Entrar

Município de Cantanhede
Praça Marquês de Marialva
3060-133 CANTANHEDE

geral@cm-cantanhede.pt

231 410 100

aplicadas e o modo de funcionamento dos serviços, incluindo-se a disponibilização de plataformas de comunicação com os mesmos – serviços online – permitindo assim a sua disponibilização aos munícipes de uma forma desmaterializada e integrada, evitando a deslocação dos cidadãos, permitindo-lhes submeter requerimentos a partir da sua casa.

O novo website municipal www.cm-cantanhede.pt, disponibilizado online a 25 de julho, foi pensado para ter compatibilidade com dispositivos móveis e inclui diversas melhorias de acessibilidade, o que torna esta ferramenta cada vez mais acessível a todos. Os conteúdos estão disponíveis em vários idiomas, com um design responsivo e capacidade de efetuar pesquisas simples e detalhadas. Foram adicionados mapas de localização e conversão de texto para voz sintetizada dirigidos a cidadãos cegos ou amblíopes, assim como a possibilidade de consultar notícias em agregadores de conteúdos através do formato RSS. Com estas funcionalidades, o website atinge o nível “AA” do referencial W3C e cumpre com grande parte dos requisitos de transparência na informação autárquica e com a acessibilidade para todos.

De forma a responder às novas necessidades dos Municípios, inclusivamente as decorrentes da limitação da circulação e acesso físico aos espaços de atendimento devido à pandemia por Covid-19, entrou em produção a plataforma de serviços on-line que veio potenciar a interatividade entre os cidadãos (ou pessoas coletivas) e a Câmara Municipal, possibilitando o acesso online aos serviços da Autarquia, bem como uma maior celeridade nos processos administrativos e operativos. Os serviços on-line permitem acesso à plataforma e às informações gerais disponibilizadas, aos requerimentos on-line, bem como à consulta de informação sobre os processos.

Para além do atendimento geral, foram já disponibilizados serviços nas áreas do Ambiente e Saúde Pública, Ocupação de Espaço Público e Publicidade, Urbanismo e Reabilitação Urbana, Cultura e Turismo, Proteção Civil e Gestão Florestal, Inspeções e Certificações, Direitos e Cidadania, Educação, Ação Social e Saúde.

Ainda neste âmbito, otimizou-se a plataforma de atendimento presencial e de serviços online, integrada com as aplicações de negócio em funcionamento no município (ERP AIRC) e suportada no sistema de gestão documental existente (MyDOC da AIRC). A solução tem a dupla valência de balcão único para suporte ao atendimento presencial e de plataforma de balcão único para suporte aos serviços online. O novo sistema permite gerir o ciclo de vida dos pedidos e outros documentos recebidos ou gerados no atendimento, garantindo o controlo dos acessos e os encaminhamentos adequados a cada um. Permite também a interação com os módulos e soluções que compõem o sistema de informação e de gestão do município, possibilitando o acesso em tempo real à informação dos processos aí residentes, e a criação de outros a partir da sua interface. Com este sistema, passa a ser possível apoiar os funcionários e colaboradores do município em todas as operações de atendimento, nomeadamente a prestação de informações, a submissão de pedidos/requerimentos, a consulta dos pedidos e processos, assim como promover o contacto com os cidadãos e empresas por parte do município, quer no âmbito de contactos relacionados com processos, quer no âmbito das campanhas de comunicação.

Também a intranet autárquica, ferramenta disponível para todos os funcionários, que visa a distribuição de conteúdos e serviços no interior da Câmara, sobretudo os relacionados com os próprios funcionários e com as suas atividades de relacionamento com os munícipes, foi alvo de atualização e desenvolvimento de novos módulos.

Foi desenvolvida uma nova plataforma digital, designada “Da Terra à Mesa”, com o intuito de apoiar os pequenos agricultores do concelho a escoar os seus produtos.

A realização de reuniões por parte dos serviços da Câmara com outras entidades, incluindo as Reuniões de Câmara e Assembleias Municipais, passaram a poder ser feitas de forma totalmente

remota ou mista, através de videoconferência, graças ao investimento técnico feito neste tipo de tecnologias, garantindo-se assim o afastamento social imposto pela pandemia, assim como o acompanhamento das novas tendências neste âmbito.

Ao nível da cobertura Wi-Fi do Concelho, o Município de Cantanhede passou a integrar a rede europeia WIFI4EU, que tem por objetivo disponibilizar sinal wireless gratuito em espaços públicos por toda a Europa. Esta iniciativa veio ampliar a atual rede de cobertura WiFi nas zonas públicas do concelho de Cantanhede, pretendendo-se assegurar à população uma resposta às necessidades de acesso ao cada vez maior conjunto de serviços digitais disponibilizados pelas empresas e instituições. Este projeto incluiu a instalação de mais 13 pontos de acesso em locais públicos do concelho, nomeadamente nos Paços do Concelho, Museu *LOAD ZX Spectrum*, edifício da Proteção Civil Municipal, Piscinas Municipais, Mercado Municipal, espaço da Feira Quinzenal e Posto de Turismo da Varziela.

O projeto de interligação dos edifícios por fibra ótica continuou a ser desenvolvido, tendo neste período sido alargada a ligação a um novo edifício, a antiga escola Conde Ferreira, onde atualmente funcionam os serviços de Cultura e onde se encontra instalado o Museu *LOAD ZX Spectrum*.

Com o objetivo de dotar os serviços com ferramentas informáticas capazes de dar resposta às necessidades dos munícipes, investiu-se um total aproximado de € 146000 na aquisição e atualização de software, nomeadamente na renovação das licenças das aplicações de gestão autárquica, na renovação do acordo empresarial de licenciamento para sistemas operativos, ferramentas de produtividade e software de CAD e SIG.

Ao nível do parque informático, foi igualmente desenvolvido um importante trabalho de renovação e melhoria dos equipamentos, tendo em vista a constante otimização e modernização dos serviços. Assim, e durante o ano de 2020, foi feita uma atualização ao parque informático da Câmara, tendo sido renovados diversos postos de trabalho, quer pela aquisição de novos equipamentos, quer pela atualização de outros. No final de 2020, o número total de computadores pessoais da Câmara era de 216, distribuídos por um conjunto de 14 edifícios dispersos pela cidade de Cantanhede, mais 111 distribuídos pelas escolas do 1º CEB e Jardins de Infância do Concelho.

No âmbito do regulamento geral de proteção de dados (RGPD), desenvolveram-se ações no sentido de garantir a conformidade deste município com o regulamento e a necessária adaptação às suas regras. Foi garantido o apoio aos diversos serviços nesta matéria, e assegurado o serviço de EPD (Encarregado de Proteção de Dados), que garante a conformidade da Câmara com o regulamento ao longo do tempo.

No âmbito da relação de parceria que este município tem mantido com a Administração Central, que vem reforçar também a aposta na inovação, pela crescente implementação de respostas eficazes aos munícipes, destaca-se a possibilidade já colocada ao dispor dos agentes económicos do concelho de acesso aos serviços da Câmara Municipal no âmbito do Licenciamento Zero e do Sistema de Indústria Responsável (SIR), assim como a disponibilização de 4 Espaços do cidadão no concelho. Estes balcões virtuais, permitem desmaterializar procedimentos administrativos e modernizar a forma de relacionamento dos cidadãos e empresas com a Administração Pública local e central, facultando-lhes a possibilidade de a partir da sua própria residência, ou sede, submeter pedidos e efetuar pagamentos através da internet.

Relativamente ao Plano de Prevenção de Riscos de Gestão, incluindo os de Corrupção e Infrações Conexas (PPRGICIC) para o Município de Cantanhede, o qual teve como base as recomendações do Conselho de Prevenção da Corrupção (CPC), decorreu a auditoria ao mesmo em março de 2020, com o intuito de certificar que as práticas dos serviços se encontram

conformes com o respetivo plano e com as restantes recomendações emanadas do Conselho Prevenção da Corrupção no que concerne a esta matéria. A auditoria realizada visou também verificar o ponto de situação, assim como o grau de cumprimento face às 43 constatações e respetivas ações corretivas identificadas no relatório anterior, assim como fazer uma análise geral aos diversos pontos fortes e outros a melhorar no âmbito das diversas áreas.



Relativamente ao sistema de gestão da qualidade (SGQ), que esta Câmara tem certificado desde 2007, registou-se em 2020 o 13º ano consecutivo de manutenção da certificação, verificando-se atualmente uma crescente maturidade, autonomia e naturalidade da adoção das práticas recomendadas no âmbito dos diversos serviços. Desta forma, foi novamente assegurado o ciclo anual de auditorias interna e externa à totalidade dos 26 processos que constituem o sistema, tendo a auditoria interna ocorrido em setembro, e a externa em novembro. Na sequência desta última auditoria externa, a câmara municipal garantiu a continuidade da certificação da totalidade dos serviços por mais um ano pela norma ISO 9001:2015.

11.6. Proteção Civil

A área de atuação da Proteção Civil Municipal consiste entre outras em prevenir no território municipal os riscos coletivos e a ocorrência de acidente grave ou catástrofe deles resultante e atenuar na área do Município os riscos coletivos e limitar os seus efeitos no caso das ocorrências se verificarem.

Para isso deverá proceder ao levantamento, previsão, avaliação e prevenção dos riscos coletivos do Município bem assim da análise permanente das vulnerabilidades municipais perante situações de risco.

Em 2020 é de destacar nesta área a ação do Serviço Municipal de Proteção Civil:

Elaboração do PLANO DE OPERAÇÕES MUNICIPAL - COVID-19 com o objetivo efetivar uma matriz de planeamento flexível para fazer face à pandemia de COVID-19;

Análise e planeamento de constituição de Reserva Estratégica Municipal de material e equipamento de proteção individual para utilização no âmbito da pandemia COVID-19;

Monitorização das farmácias e principais superfícies comerciais do concelho, para avaliação de constrangimentos e ou rutura de abastecimento de produtos e bens essenciais devido ao COVID-19;



Planeamento e instalação de Base de apoio logístico (50 camas) para receber grupos de reforço de proteção e socorro, prevista no POMCoV de Cantanhede;

Planeamento e instalação de alojamento de zona de concentração, reserva e apoio à população no âmbito da COVID 19 (100 camas) no Pavilhão Girassol, em Febres;

Elaboração de Plano de Contingência para as praias do concelho - época balnear de 2020, tendo por objetivo assegurar a existência de condições de segurança de todos os utilizadores dos espaços balneares;

Elaboração de Plano Integrado de Salvamento 2020 para a Praia da Tocha;

Análise das necessidades de equipamentos de proteção individual, em concertação com o executivo municipal;

Elaboração diária de Relatório de Monitorização da Situação Epidemiológica no concelho de Cantanhede;

Acompanhamento e coordenação do regime excecional e temporário para a ocupação e utilização das praias, no contexto da pandemia COVID 19 em articulação com as Juntas de Freguesia, APA, GNR e Capitania do Porto da Figueira da Foz.

De assinalar também a realização em 2020 dum número significativo de ações de sensibilização e divulgação de modo a preparar a população face a riscos previsíveis sendo de destacar a dinamização de ação de informação e esclarecimento sobre o novo coronavírus, a proposta de plano de informação e sensibilização ao público, através de publicações periódicas regulares, no Cantanhede ComVida e site da Câmara Municipal, das medidas preventivas e recomendações emanadas pela DGS, face à situação de Emergência de Saúde Pública de Âmbito Internacional da COVID-19.

Na esfera de atuação da Proteção Civil Municipal é de destacar:

Acompanhamento da Declaração de Situação de Alerta, da Lei de Bases da Proteção Civil, face à situação de Emergência de Saúde Pública de Âmbito Internacional da COVID-19, declarada pela Organização Mundial de Saúde a 30 de janeiro de 2020, e de pandemia declarada a 11 de março de 2020;

Acionamento da Unidade de Emergência de Proteção e Socorro, para desinfetar as instalações do estaleiro/armazém municipal, atendendo ao resultado positivo para Covid-19 de um colaborador municipal;

Monitorização, validação e eliminação de 436 ninhos vespa velutina no âmbito do Plano de Ação para a Vigilância e Controlo da Vespa Velutina em Portugal;

Elaboração de plano de higienização de espaços públicos municipais, como medida adicional de prevenção do contágio por COVID 19;

11.7. Autoridade Sanitária Municipal

Marcado pela pandemia da Covid 19, verificaram-se uma série de constrangimentos em particular na recolha de animais errantes/vadios, mesmo assim e com muito agrado registou-se uma taxa de adoções de 56%.

Continuou-se a zelar pela segurança alimentar, designadamente dos generos alimenticios de origem animal (PACE), fiscalizando sem prejuizo das competências de outras entidades e serviços, o cumprimento das disposições legais relativas à produção, preparação, confeção e acondicionamento.



Promoveu-se a divulgação durante a campanha de vacinação antirrábica, de noções básicas sobre parasitismo, cuidados a ter com os cães e outras obrigações legais através da distribuição de flyers.

Um registo também para a Publicitação de fotos dos canídeos capturados e outras informações, na página “Canil Municipal”, no Facebook.

11.8. Planeamento Urbanístico

No tocante à componente de planeamento urbanístico, faz-se nota de que foram aprovadas/iniciadas as seguintes situações: 1.ª revisão e 4.ª alteração do Plano de urbanização da Cidade de Cantanhede; 2.ª e 3.ª alterações à 1.ª Revisão do Plano Diretor Municipal de Cantanhede; Suspensão Parcial do PP da Zona Sul de Cantanhede e do PU da Cidade de Cantanhede e estabelecimento de Medidas Preventivas; aprovação das Áreas de Reabilitação Urbana do Município de Cantanhede de Ançã, Febres, Tocha e Praia da Tocha; Elaboração do plano de intervenção no Espaço Rústico dos Olhos da Fervença (PIEROF); candidatura conjunta com vários municípios no âmbito da CIM Região de Coimbra para instalação de um BUPi (Balcão Único do Prédio) fixo e outro móvel.

Iniciados e em curso procedimentos tendentes à revisão dos Planos de Urbanização de Ançã, Tocha, Praia da Tocha e Febres, tendo em conta a obrigação legal de adaptação dos planos ao novo regime da Lei de bases gerais da política pública de solos, de ordenamento do território e de urbanismo e do Regime Jurídico dos Instrumentos de Gestão Territorial.

11.9. Administração Direta

Por administração direta executaram-se obras de conservação e reparação das infraestruturas viárias e do património edificado municipal, com meios próprios, segundo critérios de eficiência orçamental e de gestão de recursos humanos e máquinas.

A intervenção das equipas de pavimentações e terraplanagens traduziu-se num número considerável de reparações e pavimentações com o objetivo de melhorar as condições de segurança e circulação rodoviária e pedonal, sendo um investimento necessário para uma maior fluidez, segurança rodoviária e qualidade de vida.

Destas intervenções merecem particular destaque:

A execução pela Equipa de Pavimentações de tapetes betuminosos nas freguesias de Febres, Cadima, Murtede, Sanguinheira, Cantanhede/Pocariça, Portunhos/Outil.

De igual modo também se promoveu a conservação e regularização de caminhos vicinais pela Equipa de Terraplanagens nas Freguesias de: Murtede, Ourentã, Cordinhã.

Além destes a equipa de terraplanagens ainda executou os seguintes trabalhos de Execução/Modelação do terreno (criação da ilha urbana) junto ao parque desportivo de Febres, reparação/conservação da estrada florestal n.º 1 na Tocha; execução/limpeza da vala na Av. Prof. Aníbal de Oliveira, em Cantanhede, Abertura/execução de novo arruamento em tout-venant junto a empresa Ambitermo na Zona Industrial de Cantanhede, Execução/alargamento do caminho para depois ser executado o respetivo tapete betuminoso no caminho da Espinheira à Moitalta no Montouro, Execução da terraplanagem e preparação do terreno adjacente junto ao Centro Social dos Covões, Execução/prolongamento da rua de acesso / saída a empresa Gum Chemical na Zona Industrial de Cantanhede, execução/reparação do acesso a moradia no final da rua Conselheiro Ferreira Freire nas Arrôtas.

Por intervenção direta houve também a ação da equipa de conservação rápida de estradas no tapamento de buracos sempre que se justificou nas diversas localidades do Concelho.

A equipa de Construção Civil, promoveu a retificação e execução de coletor de águas pluviais em diversos locais do Concelho e repararam e executaram muros e cortinas dos aquedutos existentes no Concelho.

Um registo também para a equipa de sinalização na colocação de sinalização vertical ou horizontal em vários locais do Concelho.

11.10. Gestão Urbanística

Em ano de pandemia o Departamento de Obras e Urbanismo foi dividido em Departamento de Obras Municipais e Departamento de Urbanismo, fruto da nova estrutura orgânica operada em 2020.

Apesar das limitações de atendimento presencial, impostas em resultado da COVID19, o Departamento de Urbanismo recebeu 2565 pedidos/requerimentos dos mais variados, face aos serviços que presta à comunidade.

Realçam-se dois ou três aspetos mais significativos desses pedidos. Constata-se que houve 189 pedidos de Alvará de Construção, comumente designado de licenciamento, e 168 pedidos de emissão de Alvará de Utilização. Já a figura da comunicação prévia foi somente utilizada em 5 casos.

Do grande número de certidões solicitadas, as mais variadas, realça-se que foram entregues 36 pedidos de certidão de construção anterior a 1951 e 47 de construção anterior a 1987.

A preocupação em manter os edifícios foi notória, se tivermos em conta que se verificaram 119 comunicações de obras isentas de controlo. Faz-se ainda nota de que foram legalizadas 87 situações que não estavam totalmente conformes. Uma nota para a apresentação de 6 pedidos

de loteamento, tendo sido informados 11 (alguns de anos anteriores) tendo gerado receitas de aproximadamente 24.225,00€ de taxas.

11.11. Recursos Naturais

Em matéria de recursos naturais desenvolveram-se atividades de preservação e conservação dos recursos naturais, com especial relevo para os recursos florestais e defesa da floresta contra incêndios, valorizando os recursos naturais, numa perspetiva equilibrada de exploração sustentável e de valorização competitiva, num quadro de desenvolvimento rural integrado.

Registo para a análise técnica de 188 processos, sendo 16 de análise técnica à instrução de projetos de (re)arborização, 119 de reclamações diversas (gestão de combustíveis, denúncias sobre plantações, questões de segurança, etc.) e 53 informações de processos diversos;

Elaboração do Plano Operacional Municipal (POM) para 2020;

Conhecimento e validação dos pontos de água existentes no concelho de Cantanhede, com capacidade para abastecimento de meios aéreos;

Atualização da tabela Plano Operacional Distrital 2020 e posterior envio ao Instituto de Conservação da Natureza e das Florestas;

Análise de informação para emissão de pareceres previstos no Artigo 3.º-B do Decreto-Lei n.º 14/2019, de 21 de janeiro, referente ao processo de licenciamento de edifícios fora das áreas edificadas consolidadas;

Elaboração e envio às respetivas Juntas de Freguesia de Editais referentes ao Plano Municipal de Defesa da Floresta Contra Incêndios – Aviso aos Proprietários de terrenos nas faixas de gestão de combustível da rede viária municipal;

Acompanhamento dos trabalhos relativos à Rede Secundária de Faixas e Gestão de Combustíveis;

Acompanhamento e informação pública do aumento do risco de incêndio e das medidas de carácter excecional durante os períodos de declaração da situação de alerta.

Acompanhamento e registo dos Programas de Ação previstos no Plano Municipal de Defesa da Floresta Contra Incêndios.

Análise técnica de 37 pontos de fiscalização no âmbito do regime excecional das redes secundárias de faixas de gestão de combustível e ao abrigo do Decreto-Lei n.º 124/2006 de 28 de junho, na sua atual redação e demais legislação;

Desenvolvimento de 42 ações de formação, sensibilização e informação das populações, visando a conservação dos recursos naturais;

Acompanhamento e avaliação dos trabalhos de manutenção e conservação dos relvados desportivos dos Complexos Desportivos de Cantanhede, Febres e Tocha e dos relvados naturais da Academia Municipal de golfe;

Elaboração do projeto dos espaços verdes do Largo S. Bento – Ançã.

Reintrodução no plano de água das nascentes dos Olhos da Fervença alguns exemplares de *Vallisneria spiralis*, vulgarmente conhecida como fiteira-de-água ou saca-rolhas;

Limpeza e desassoreamento da vala de escoamento pluvial da praia da Tocha;

Apoio na elaboração de projetos de (re) arborização, contabilizando um total de 54 projetos elaborados e submetidos ao Instituto da Conservação da Natureza e das Florestas;

Acompanhamento da monitorização da qualidade da água efetuada pela Unidade de Saúde Pública de Cantanhede às águas balneares;

Identificação e sinalização de situações de árvores em risco de queda na ciclovia da praia da Tocha, junto do ICNF.

Elaboração da candidatura ao programa Floresta Comum;

Elaboração da cartografia solicitada por entidades externas para os projetos de (re) arborização, contabilizando um total de 46 pedidos.

Análise de 654 pedidos de queima de sobrantes inseridos na plataforma “queimas e queimadas” do ICNF e atendimento telefónico e registo de comunicação prévia de 3300 queimas.

11.12. Fiscalização Municipal

A ação da fiscalização municipal concretiza-se pelo setor de fiscalização administrativa de licenciamentos diversos, pelo sector de fiscalização administrativa de operações urbanísticas, assim como ao setor de metrologia.

Os recursos afetos a este setor constituem-se por três equipas, divididas por 3 zonas de atuação, designadas por norte, nascente e poente, praticando-se a rotatividade a cada seis meses.

Afeto também ao Serviço de Fiscalização está o setor de Metrologia, que conjuga a resposta ao concelho de Cantanhede com o apoio ao Município de Mira.

Em 2020 registaram-se um total de 2393 processos, com uma taxa apreciável de resolução de 90,13%.

Destes, 56 correspondem a Autos de Notícia e 11 a Autos de Embargo, sendo os mais relevantes os que se situam no domínio das reclamações, Metrologia, legalizações, verificações de implantações e verificações de coberturas.

Um sublinhado para a intervenção da Metrologia em 2020 em 956 processos, sendo de referir, que deste universo de processos, 53 são referentes ao Município de Mira, encontrando-se todos concluídos.

Constata-se também um aumento apreciável de processos de legalizações, decorrentes da atuação deste SMF, tendo sido solicitado a verificação de 57 processos.

No que concerne a comunicações de implantações deram entrada 117 processos dos quais faltam concluir 18 e quanto às comunicações das coberturas entraram 86 processos estando 6 por encerrar.

Em suma, atendendo à taxa de 90% de resolução de processos, é com bastante agrado que olhamos para este indicador.

11.13. Empreitadas de obras públicas

Em 2020 é de sublinhar a relevante execução de obras constantes das Grandes Opções do Plano em regime de empreitada, quer sejam relativas à rede viária municipal, urbana ou rural, aos edifícios municipais ou equipamentos de utilização coletiva, a arranjos urbanísticos, a requalificação urbana ou a qualquer outro empreendimento Municipal.

De seguida apresentam-se as obras segregadas consoante a respetiva situação processual, ou seja, recebidas definitivamente, recebidas provisoriamente (em garantia), concluídas, em execução e preparadas ou lançadas a concurso.

No que concerne a obras recebidas provisoriamente e em período de garantia importa referenciar a Fonte e Lavadouro do Seadouro, a Reabilitação da Unidade de Saúde Familiar "As Gandras" e o Parque Desportivo de Febres - Balneários (Acabamentos).

Quanto às obras concluídas com receção provisória parcial, elencam-se, devidamente ilustradas, a Requalificação da Rua Conselheiro Carvalho e Rua das Parreiras em Cantanhede,

No que diz respeito a obras concluídas com receção provisória, por Empreitada registam-se:

- Execução de Passeios na Estrada Principal da Tocha (EN.109)
- Troço entre o KM97+334 e o KM98+2;
- A Rede Ciclável Urbana de Cantanhede por Empreitada;
- Requalificação Urbana da Envolvente ao Pavilhão de São Caetano;
- Infraestruturas da Zona Industrial de Cantanhede - Ampliação 2018;
- Execução de Passeios na EN234 em Ourentã,
- Execução de Passeios na EN234 em Murtede;
- Parque Desportivo de Febres, por Empreitada - Construção de Bar no Piso 1;
- Construção do Arruamento ligação da Feira Quinzenal até aos Bombeiros Voluntários;
- Construção do Pavilhão Desportivo de Febres: Reparação dos danos causados pelo Leslie;
- Conservação e Beneficiação do Parque de Campismo da Praia da Tocha com a Execução da Rede de Incêndio;
- Construção da Ciclovia na EN109 na Tocha;
- Requalificação da Rede Viária no Concelho, Rotunda Padre Américo, Rua da Fonte Nova e Passadeira Sobreelevada na Rua Antero de Quental, na Cidade de Cantanhede;
- Requalificação da Rede Viária no Concelho, por Empreitada: Estrada da Caniceira à Estrada Florestal nº 1;
- Drenagem de Águas Pluviais na Rua do Cancioneiro em Cantanhede;
- Conservação e Beneficiação do Cemitério Municipal através da aplicação de tapete colorido (vermelho-escuro) nos arruamentos pedonais;
- Requalificação da antiga Escola Primária da Pocariça em Jardim de Infância;
- Construção de Ciclovias no Concelho, através da execução de muros na estrada da Pocariça;
- Reparação do Telheiro da EB1 de Cordinhã;
- Requalificação da Rua D. Afonso Henriques, em Cantanhede, com a execução de instalações técnicas de floreiras e trabalhos acessórios;
- Reparação de danos causados pelo Leslie nos Estaleiros Municipais
- Conservação e manutenção da Praia Fluvial Olhos da Fervença, com a reabilitação de passadiços, muros e paliçadas
- Aplicação de piso sintético no campo de jogos da Quinta da Sobreira, em Ançã;
- Reabilitação do Edifício da Escola da Granja em Ançã;

- Infraestruturas da Zona Industrial da Tocha - Abertura de novo arruamento
- Drenagem de Águas Pluviais na Rua Luís de Camões em Cantanhede – prédios;
- Rotunda da Rua dos Bombeiros Voluntários;
- Beneficiação do Mercado Peixe;
- Remodelação Edifício dos Paços do Concelho, pela requalificação de gabinete e hall de acesso, no primeiro andar;
- Foram igualmente consignadas em 2020 e já em execução a Requalificação do Bairro Vicentino - Edificação e Espaço Público;
- Execução de Passeios na Ladeira da Granja em Ançã;
- Requalificação das Ruas Joaquim António de Aguiar, do Sequeiro e Saro Negrão, em Cantanhede;
- Requalificação da Rede Viária na União das Freguesias de Vilamar e Corticeiro de Cima;
- Conservação/ Manutenção da Praia Fluvial Olhos da Fervença - Casa do Guarda, Instalações Sanitárias, Poço de Bombagem;
- Parque Desportivo de Febres - Construção de wc no piso 1, muro de entrada e outros trabalhos;
- Requalificação da Rede Viária na Freguesia da Tocha e de Sanguinheira, por Empreitada - 1ª Fase: Ligação Tocha/ Sanguinheira;
- Requalificação da Rede Viária na Freguesia de Sanguinheira e na Rua João de Ruão em Cantanhede;
- Beneficiação do Museu da Pedra;
- Requalificação da Rede Viária na Freguesia de Cadima;
- Requalificação da Rede Viária na União das Freguesias de Covões e Camarneira;
- Requalificação da Rede Viária na Freguesia de Murteda e na Estrada de Sepins até ao Limite do Concelho;
- Requalificação da Rede Viária na Freguesia São Caetano e na Estrada Febres / Vilamar;
- Requalificação da Rede Viária na Freguesia de Tocha, 1.ª Fase;
- Requalificação da Rede Viária na União das Freguesias de Sepins e Bolho, 1.ª Fase;
- Requalificação da Rede Viária na União das Freguesias de Portunhos e Outil e na Freguesia de Ançã e Arruamento da Zona Industrial de Cantanhede;
- Requalificação da Rede Viária na União das Freguesias de Cantanhede e Pocariça;
- Execução de Passeios do lado nascente da Rua Dr. Aristides Gonçalves Salvador em Cadima;
- Limpeza e Valorização de Linhas de Água com Intervenções de Regularização Fluvial na Área Urbana da Cidade de Cantanhede;
- Reabilitação/Beneficiação Edifícios para Ação Social na Rua da Igreja em Ançã.
- Em fase de conclusão identificamos a Construção/Beneficiação e Reparação da Escola Básica Marquês de Marialva de Cantanhede;

- Reabilitação/Beneficiação Edifícios para Ação Social: Rua da Igreja em Ançã: Consignação;
- Fornecimento e Aplicação de Sinalética Vertical nas Zonas Industriais de Cantanhede, Febres, Murtede e Tocha;
- Reabilitação do espaço da Ex-ETPC / Casa da Cultura;

Também se concluíram uma série de obras adjudicadas por ajuste direto, designadamente:

- Execução de Passeios na E.N. 234 em Murtede;
- Execução de muros nos passeios em Murtede (junto à N234);
- Execução de Passeios na EN234 em Ourentã, por Empreitada;
- Execução de rampas em betão nos acessos;
- Remodelação do sótão do Edifício dos Paços do Concelho para criação de novos gabinetes;
- Aquisição, Conservação e Beneficiação do Centro de Recolha Animal de Cantanhede;
- Estrutura Metálica na EB1 de Cordinhã; Caixilharia em PVC na Escola da Pocariça;
- Arranjos Exteriores do Jardim de Infância da Pocariça;
- Reconstrução de muro de suporte do talude da Rua General Humberto Delgado;

11.14. Estudos e Projetos

A intensa atividade do setor de estudos e projetos durante o ano 2020, traduziu-se no lançamento a concurso de projetos a que correspondeu uma estimativa orçamental global de 7.434.094,01€.

De igual modo realizaram-se estudos prévios para obras cuja estimativa orçamental aponta para 2.500.000,00€, cujos projetos de execução concretizar-se-ão durante o ano de 2021.

Também se desenvolveram-se projetos por entidades externas promovidos pela autarquia local, incluindo as juntas de Freguesia, que obtiveram uma estimativa orçamental de 7.066.735,59 €.

Importa aqui fazer um sublinhado para alguns desses projetos, desde logo e designadamente os de:

- Remoção de amianto nas escolas;
- Limpeza de valas;
- Pavimentações no concelho;
- Passeios na Zona Industrial de Cantanhede e Rua João de Ruão;
- Vedação do campo futebol da Parque Expo;
- Sinalização Horizontal e vertical no concelho;
- Intervenção no antigo jardim de infância de Ançã;
- Arranjo urbanístico junto à capela de S. Bento
- Requalificação de arruamentos em Ançã;
- Arruamento de ligação entre o centro escolar e o Bairro de S. José
- Antigo edifício da Junta de Freguesia de Ançã;

- Passeios da Rua Aristides Salvador, em Cadima;
- Arranjo urbanístico Largo Sanguinheira (Febres);
- Reabilitação do Mercado de Febres;
- Reabilitação do Bar das Sete Fontes;
- Reabilitação de edifício para Centro Cívico de Ourentã;
- Construção da Ciclovia da Tocha;
- Requalificação dos Passadiços da Praia da Tocha;
- Requalificação do Parque Desportivo da Praia da Tocha;
- Requalificação do Cemitério da Varziela;
- Requalificação da Rua da Fonte - Póvoa da Lomba;
- Passeios Rua General Humberto Delgado, em Cantanhede;
- Cemitério da Pena;
- Parque infantil da Pena;

No que concerne a 2020 estão em estudo prévio os seguintes projetos:

- Centro Cultural de Ançã;
- Requalificação da Praia dos Olhos da Fervença;
- Envolvente ao Centro Social e Recreativo da Sanguinheira;
- Ampliação do cemitério de S. Caetano;
- Museu Mário Silva na Tocha;
- Reabilitação da Capela dos Barrins;
- Largo da Capela de Labrengos;
- Parque de lazer dos Covões - Estudo Prévio;
- Arranjo urbanístico da Capela do Seadouro, Covões;
- Largo da Ponte em Portunhos;
- Arranjo urbanístico em frente ao Hospital de Cantanhede;
- Também se elaboraram projetos atualmente em estudo prévio referente a:
- Alterações no centro de Dia de Ançã;
- Reabilitação da Escola EB1 da Barreira;
- Reabilitação da EB1 de Sepins;
- Reabilitação da Escola EB1 de Febres;
- Reabilitação do edifício do Quintal da Fonte;
- Construção do Museu do Ourives;
- Construção de Ecopista no ramal Pampilhosa Figueira da Foz;
- Parque Desportivo de Cantanhede.

11.15. Cultura

A política cultural do Município de Cantanhede tem procurado acentuar a transversalidade das iniciativas culturais em prol do desenvolvimento de melhores oportunidades de aprendizagem, valorização e fruição artísticas. Para isso tem dinamizado parcerias com várias instituições e outras entidades com responsabilidades nas áreas educativas, patrimoniais, artísticas e culturais. Este pluralismo sustenta e consolida uma cultura inovadora, descentralizada, receptiva e proativa, promotora da cidadania.

No entanto, a conjuntura pandémica que se viveu em 2020, e que atualmente prossegue, foi bastante penalizadora para as associações culturais que, para além do encerramento repentino em março e as restrições impostas pela DGS, levou ao cancelamento de inúmeras atividades que estavam previstas.

Em Cantanhede, e dentro da legalidade do que nos foi permitido concretizar, a atividade cultural municipal deu continuidade às linhas estratégicas que têm norteado a sua atuação, destacando-se em 2020 a organização e o apoio a projetos vários nas seguintes áreas de intervenção: Teatro, Música, Tradições Regionais, Gastronomia e Artes e Ofícios;

- **Teatro**

O Teatro é uma arte que vigora e denota uma clara presença no concelho de Cantanhede, contando com várias décadas de manifestações teatrais nos seus mais diversos géneros de expressão. Por esta razão o Município de Cantanhede organiza há 22 anos o Ciclo de Teatro Amador de Cantanhede.

Com esta iniciativa, o Município de Cantanhede fomenta e estimula não só a salutar e ancestral prática das artes de palco, da representação, mas também reconhece desta forma a importância do movimento associativo na dinâmica sociocultural local, que traduz e afirma a nossa identidade cultural.

A 22.^a edição deste certame teve início no dia 01 de fevereiro e terminou no dia 14 de março, muito mais cedo que o previsto em virtude da pandemia causada pela doença COVID-19. Contou com a participação de dezassete grupos de teatro, realizando-se 19 atuações, 7 apresentações fora/receção, onde 7 grupos conseguiram ter uma participação plena, 5 grupos com participação incompleta e 5 grupos ficaram por estrear as suas peças.

- **Música**

O Município de Cantanhede tem promovido a descentralização da oferta musical e artística pelo concelho, desenvolvendo dinâmicas de cooperação plurais com os respetivos órgãos da administração pública local e com as associações culturais, levando anualmente às freguesias do Concelho espetáculos de música de elevada qualidade artística.

Apesar de todas as limitações impostas com os sucessivos estados de emergência, ainda foi possível realizar 54 concertos, dos quais 35 foram descentralizados pelo concelho de Cantanhede.

Quanto à vertente educativa, uma vez reconhecida a importância formativa das artes musicais, o Município de Cantanhede apoia as coletividades que promovem e fomentam localmente o ensino da Música, sobretudo ao nível da iniciação.

- **Tradições Regionais e Gastronomia**

No âmbito das Tradições Regionais o quadro pandémico que marcou o ano de 2020 foi penalizador para estas realizações, considerando que foram todas canceladas.

- **Equipamentos Culturais Municipais**

Os equipamentos culturais têm de assumir em plenitude a sua vocação pedagógica. Ao cumprir esta orientação de modo exemplar, os equipamentos têm-se afirmado como unidades culturais vivas e atualizadas, razão que explica o êxito das iniciativas que aí se desenvolvem regularmente, com principal destaque para as exposições temporárias.

- **Museu da Arte e do Coleccionismo**

Estão em fase de conclusão as obras desta futura unidade museológica, que será um centro de excelência e de referência nacional e internacional nos estudos sobre o colecionismo, e na salvaguarda da sua prática como dimensão cultural, educativa e lúdica. O Museu ficará sedado no edifício da antiga Casa Municipal da Cultura e na ex-ETPC, e será um projeto pioneiro a nível nacional e, nos moldes em que está previsto, inovador a nível internacional.

Partindo da vasta coleção que o médico de Febres, Dr. Cândido Ferreira, doou ao município, este Museu de Arte e do Coleccionismo será colocado ao serviço da causa do desenvolvimento sociocultural e económico do Concelho de Cantanhede, com narrativas coerentes e consistentes construídas a partir da inter-relação entre as diferentes coleções legadas pelo Dr. Cândido Ferreira, e outras que forem posteriormente incorporadas por iniciativa da tutela.

- **Museu da Pedra**

O Museu da Pedra do Município de Cantanhede é uma instituição cultural ao serviço da sociedade, que se tem consolidado como um espaço identitário do Concelho vocacionado para proporcionar a aprendizagem de matérias relacionadas com a sua temática.

Criado com uma preocupação pedagógica forte, o Museu da Pedra tem reforçado a importância do papel que os museus podem desempenhar no processo cultural, educacional e cívico das populações e tem promovido atividades várias destinadas a públicos diversos, com diferentes expectativas e necessidades.

Desde outubro de 2020 que o Museu da Pedra está a beneficiar de obras de requalificação do edifício.

- **Museu Load ZX Spectrum**

A riqueza e a diversidade dos recursos de cada concelho constituem marcas únicas e diferenciadoras dos territórios para os visitantes, e o Museu LOAD ZX Spectrum vem dar cumprimento a este objetivo. Este novo equipamento cultural, científico e educativo, aberto em 2020, está instalado na Escola Conde Ferreira, edifício que possui valor histórico e patrimonial de relevo, e é o primeiro museu do mundo dedicado ao ZX Spectrum, visando homenagear e não deixar o tempo apagar a importância dos inventores e empreendedores que contribuíram para a revolução tecnológica das últimas décadas.

O LOAD ZX Spectrum contempla uma área dedicada à introdução à computação, outra com enfoque na vida de Sir Clive Sinclair – o inventor inglês responsável por aquilo que foi um verdadeiro fenómeno de generalização da informática –, e diversos conteúdos únicos provenientes de responsáveis da Sinclair, TIMEX Portugal ou TIMEX USA. Por outro lado, a conceção museológica contempla uma forte componente sobre a portugalidade da exposição, designadamente informação sobre fabricantes de periféricos, programadores e programas nacionais, locais de venda de software nos anos 80 e 90, entre diversos outros aspetos.

Cantanhede foi o local escolhido para a implementação do Museu LOAD ZX SPECTRUM pelo proprietário da coleção, João Diogo Ramos, engenheiro informático natural e residente do concelho.

- **Biblioteca Municipal**

Consciente do importante papel que desempenha no desenvolvimento cultural dos seus utilizadores, a Biblioteca Municipal tem apostado na diversidade e excelência dos serviços que presta e no enriquecimento das suas coleções, promovendo o livre acesso à cultura e democratizando o espaço da Biblioteca enquanto porta de acesso local à Cultura. Para além do edifício principal, os serviços da BM dinamizam ainda a Biblioteca de Praia, a Biblioteca do Hospital, a Bebeteca e o Clube de Leitura. No decurso de 2020 realizaram-se 105 sessões de natureza diversa, de promoção do Livro e da Leitura às quais assistiram 4.627 pessoas. O nº de entradas de utentes na Biblioteca Municipal de Cantanhede registadas ao longo deste ano foi de 29.782,00 euros

- **CIAX – Centro de Interpretação de Arte Xávega**

O *Centro de Interpretação da Arte Xávega* destina-se a divulgar e promover o conhecimento das dimensões, histórica, sociocultural e etnográfica de uma atividade piscatória tradicional que continua bem viva na Praia da Tocha: a Arte-Xávega.

A Arte-Xávega representa uma manifestação de património cultural imaterial praticada há largas centenas de anos na Praia da Tocha, reconhecidamente identitária do concelho de Cantanhede.

Por esta razão, o Centro de Interpretação apresenta vários textos, filmes, fotografias e espólio que documentam esta atividades secular, onde se abordam aspetos diversos: o que é a Arte-Xávega, a sua origem, descrição da embarcação usada na pesca, descrição das redes, descrição da faina na Arte-Xávega, descrição dos Palheiros (habitação ocasional ou temporária dos pescadores que se dedicavam à arte-xávega), e aspetos ligados às condicionantes e limitações com que se debate este tipo de pesca, e questões relacionadas com o futuro desta pesca tradicional.

- **Parcerias Associativismo**

O ano de 2020, em virtude da já citada pandemia causada pelo coronavírus COVID-19, obrigou a decretar, para todo o território nacional, vários estados de emergência, implicando um conjunto de duras medidas de salvaguarda e confinamento tendentes a evitar a propagação da doença, originando, em particular, o cancelamento da atividade sociocultural no concelho.

Todavia, ainda que a dinâmica cultural local tenha sido paralisada, os planos de atividade dos grupos e das coletividades de expressão musical, recreativa e cultural mantiveram-se na

expetativa de poderem ver retomada a sua atividade, em consonância com as orientações emanadas das autoridades nacionais da saúde.

Considerando a reconhecida importância que o Executivo concede ao movimento associativo, e de forma particular no que se refere à atividade de cariz cultural, musical e recreativa, manteve-se o apoio sendo ainda possível estabelecer várias parcerias:

Gráfico 7 - Parcerias Culturais com Associações em 2020, total: 114

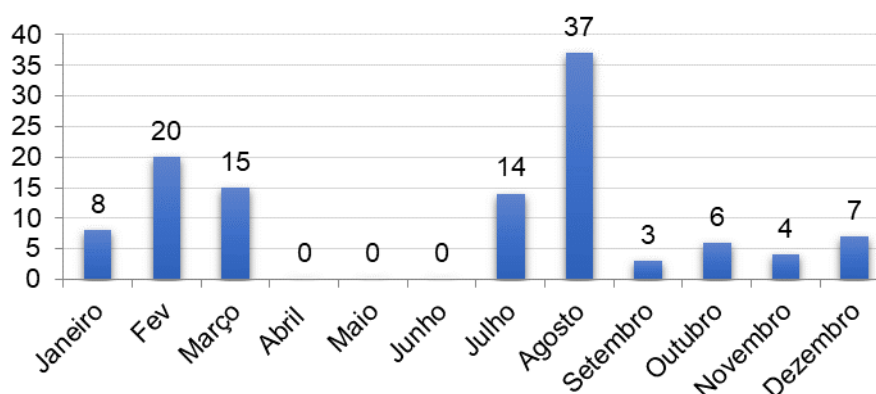

- **Apoios ao Associativismo**

A atribuição de subsídios a Grupos/Associações Musicais, Recreativas ou Culturais norteia-se por critérios e regras de transparência e rigor, tendo em atenção a consistência da gestão das atividades e sua respetiva qualidade.

Apesar dos constrangimentos que se impuseram à gestão desta autarquia, o Município disponibilizou em 2020 um apoio financeiro, contribuindo para a continuidade justa e meritória destas verdadeiras forças vivas do nosso concelho, sem deixar descer os valores de referência de anos transatos. No âmbito do programa de apoio ordinário ao associativismo cultural, o Município de Cantanhede atribuiu às Associações em 2020 o total de 54.850,40 euros.

11.16. Desporto

Ao nível desportivo, prosseguiu-se a política desportiva municipal, planeando e desenvolvendo projetos e atividades de natureza desportiva que potenciem hábitos de prática regular da atividade física, destinados a todos os grupos etários e sociais existentes no município de Cantanhede.

Apresenta-se de seguida um resumo das principais atividades desenvolvidas com o apoio do Município de Cantanhede através do Desporto no âmbito das suas atribuições, em estreita parceria com Coletividades locais e Federações Desportivas:

- Dia do Utente – Ginástica Localizada nas Piscinas Municipais de Cantanhede;
- Inauguração do Percurso Pedestre – Rota da Vinha;
- Dia do Utente – Dia Livre nas Piscinas Municipais de Cantanhede;
- 5.º Torneio Internacional MEASINDOT Cup Sepins 2020;
- X BTT Rota de S. Tiago;

- Estágio de Carnaval;
- Mega Sprinter Distrital – Atletismo;
- Torneio de Basquetebol Jr. NBA;
- Meias-Finais da Taça de Portugal – Andebol em Cadeira de Rodas;
- Encontro de Escolas de Ciclismo;
- Volta ao Concelho de Cantanhede – Ciclismo;
- Formação Desportiva – Desporto, Mente e Saúde;
- 6.ª Edição do Beach Clean Up;
- Projeto Surf No Crowd;
- 5.ª Etapa da Volta a Portugal em Bicicleta – Edição Especial 2020;
- Circuito Ciclismo Jovem Cantanhede;
- 2.º Sprint Enduro Marquês Marialvas;
- 17.º Aniversário Piscinas Municipais de Cantanhede.
- Dia do Utente: Aula de Hidroginástica "80's Party"

O encerramento das instalações desportivas e a proibição da prática desportiva organizada decretadas pelo Governo de Portugal, como consequência da situação epidemiológica em Portugal, obrigou ao cancelamento de maioria dos eventos que se encontravam calendarizados. Infelizmente por este motivo, não foi possível a realização da tão desejada Taça do Mundo de Ginástica Aeróbica e o *Ladies Open* de Ténis, competições que para além da evidente relevância desportiva, constituem-se como atividades importantes para a economia local e turismo.

Um sublinhado especial para o facto da Câmara Municipal de Cantanhede, em parceria com as Juntas de Freguesia de Ourentã e Cordinhã e a CIM Região de Coimbra, ter levado a efeito a inauguração da Rota da Vinha, um dos percursos homologados no Município, no dia 16 de agosto de 2020 pelas 17 horas. A rota tem 14kms, mas os participantes só andaram cerca de 3,5kms desde o Largo do Terreiro, em Cordinhã, até à igreja de Ourentã. Ao longo do percurso, foi possível assistir a apresentações vínicas e gastronómicas.



Foto 1: Início do percurso de inauguração do Percurso Pedestre – Rota da Vinha.

A Rota da Vinha é um pequeno percurso circular inserido no projeto transversal “Mar e Zonas Dunares” da CIM-RC, um total de 14 km entre as vinhas da Região Demarcada da Bairrada, no concelho de Cantanhede.

O seu elevado interesse paisagístico e cultural faz dela um produto dinâmico pela associação ao ciclo vegetativo da vinha, permitindo ao visitante vivenciar as diversas fases desta atividade centenária, desde as vindimas de outono, à poda e empa no inverno, à floração na primavera e à chamada “poda verde” no verão. Esta experiência sensorial, num quadro paisagístico moldado por mãos experientes, pode ser enriquecida com a visita a adegas tradicionais, onde é possível degustar vinhos oriundos de um terroir de exceção, com predominância dos produzidos a partir da muito aclamada casta autóctone Baga.



Foto 2: Folheto informativo do Percurso Pedestre – Rota da Vinha.

O Município de Cantanhede promoveu a realização e divulgação de vídeos, sugerindo esquemas de aulas de desporto como forma de incentivo à prática de atividade física e ao reforço de um estilo de vida mais saudável junto da população. Foram sugeridos conteúdos de treino em casa, para serem realizados desde as crianças até à população sénior.



Foto 3: Recolha de imagens para realização dos esquemas de treino divulgados.

Ao nível dos equipamentos desportivos, deu-se prossecução ao fomento à prática desportiva que ocorre nos diferentes espaços desportivos geridos pelo Município de Cantanhede: CD Cantanhede, Parque Expo Desportivo de São Mateus, CD Febres, CD da Tocha, Piscinas

Municipais e Pavilhão “Os Marialvas”. Deu-se ainda continuidade à requalificação das infraestruturas dotando-as das condições ideais para a prática das diferentes modalidades.

Quanto à segurança realizaram-se vistorias das condições de segurança dos Espaços de Jogo e Recreio, dando cumprimento à legislação em vigor no sentido de minimizar o risco de acidente provocado por deficiência de manutenção nos espaços.

O Associativismo constitui uma das grandes riquezas deste Concelho pelo que o Município deu continuidade ao compromisso de desenvolver trabalho no terreno, colocando os seus técnicos à disposição das Associações, o seu saber e o seu conhecimento, possibilitando e proporcionando formação dirigida a toda a estrutura associativa, racionalizando os recursos disponíveis e clarificando publicamente as normas que regulamentam o seu acesso.

De forma muito criteriosa o Município de Cantanhede apoiou financeiramente o desenvolvimento da atividade física regular, a organização de eventos e projetos pontuais, o apetrechamento de instalações desportivas e atribuiu prémios de mérito desportivo.

Acrescem ainda a estes apoios financeiros diretos, o apoio na cedência de instalações desportivas para o desenvolvimento dos diferentes programas desportivos, mediante isenção total ou parcial nas mesmas.

Um sublinhado especial relativamente à abertura de um concurso público para conclusão dos balneários e bancada do Parque Desportivo de Cantanhede.

Com um preço adjudicado por 3.277.520,00 euros, o objetivo da empreitada a adjudicar para o efeito é redimensionar e reformular a organização espacial da infraestrutura existente e construir uma bancada coberta junto ao relvado principal, bem como balneários para as equipas em competição simultânea nos três campos de futebol e eliminar definitivamente as atuais instalações provisórias a esse nível.



11.17. Ação Social e Saúde



A Ação Social Municipal coordena as áreas da Solidariedade e Ação Social, da Saúde e da Habitação a custos controlados; executando as medidas de política social, designadamente, as de apoio à infância, idosos, população ativa e deficiência que forem aprovadas pela Câmara

Municipal, e em consonância com os instrumentos de planeamento social estratégico do município, vertidos Carta Social Dinâmica de Cantanhede, e em harmonização com a legislação em vigor. Durante o ano em curso foi realizado um Conselho Local de Ação Social Virtual, o qual permitiu reunir a Segurança Social, a Saúde e a Proteção Civil, por forma a orientar as Entidades parceiras para os Planos de Contingência, bem como difundir informação da DGS.

O Município de Cantanhede deliberou em 2020 acionar a Equipa de Intervenção em Situações de Exceção (EISE) da Divisão de Ação Social e Saúde para fazer face à situação pandémica por forma a assegurar as necessidades básicas das pessoas e famílias em situação de vulnerabilidade social, ou motivada por isolamento pandémico ou profilático. Através desta equipa de emergência de primeira linha, apoiaram-se cerca de 256 famílias, envolvendo 707 munícipes, com a atribuição de 764 cabazes de géneros alimentares. A EISE atuou através de recurso aos Técnicos do Município, apoiada em linhas telefónicas e também através da Colmeia, equipamento social municipal que não encerrou, mas teve de adequar o seu funcionamento de acordo com as orientações da DGS, mantendo a resposta direta à população através de dois colaboradores que permaneceram nas instalações para darem resposta às solicitações urgentes de pedidos de vestuário, têxtil lar, acessórios, calçado, brinquedos, mobiliário, entre outras.

O Projeto **CLDS Cantanhede 4 G Intervir, Integrar e Incluir**, que visa dar resposta às necessidades das pessoas mais idosas, famílias em situação de vulnerabilidade e pessoas em situação de desemprego, concretizou em 2020 11 atividades.

No âmbito do **Regulamento Municipal de Atribuição de Subsídios a Agregados Familiares em Situação de Extrema Carência Económica do Concelho de Cantanhede** atribuíram-se em 2020 24 apoios no âmbito da **ação social e saúde**, que totalizaram a verba de 18.629,29 euros. Face ao contexto pandémico, foi solicitado um reforço de verba de 50%, por forma a minimizar as fragilidades económicas verificadas nas famílias.

Também em 2020 e no âmbito dos **apoios à habitação** – obras de melhoria/adequação habitacional, instruiu-se um processo de apoio à habitação para dotar uma casa de água canalizada da rede pública, no valor de 3.484,80 euros, tendo prosseguido os trabalhos referentes aos dois processos em curso desde 2019, cujo valor total de apoio é de 58493,00 euros.



Prosseguiram também os trabalhos referentes ao processo de recuperação das habitações do Bairro Vicentino, em Cantanhede, no âmbito do programa PEDU tendo sido efetuados 16 arrendamentos para dar início à reabilitação do Bairro Vicentino. Foram ainda elaborados 3 Relatórios Sociais para pedidos de projetos gratuitos, envolvendo 8 pessoas. Concluiu-se a construção de um fogo municipal de tipologia T2 a custos controlados, em Ançã, aguardando-se a ligação à rede pública de água e eletricidade para a sua atribuição. Em breve será iniciada a construção de um segundo fogo em moldes semelhantes.

O **Regulamento Municipal de Incentivo à Natalidade** visa promover incentivos específicos que conduzam ao aumento da natalidade, bem como ajudar a minimizar o esforço financeiro inerente ao nascimento de um filho. No ano 2020 deram entrada 150 novas candidaturas, aprovadas na

totalidade no valor total de 79.304,86 euros. Devido à situação de pandemia vivida no ano 2020, não foi possível desenvolver qualquer evento destinado às crianças beneficiárias deste projeto.

O serviço de **Atendimento Permanente ao Município**, denominado **Ação Social Direta**, tem por missão avaliar, diagnosticar e encaminhar os munícipes, e para tal procede à elaboração de relatórios sociais e emissão de pareceres técnicos; informações internas para despacho, com resposta e encaminhamento; atendeu 1610 pessoas em situações de vulnerabilidade social ou isolamento pandémico e outo profilático.



Relativamente ao Programa Operacional de Apoio às Pessoas Mais Carenciadas (POAPMC), o Município de Cantanhede, enquanto Entidade Mediadora, na 2ª fase deste Programa, que decorrerá durante 36 meses, distribuiu mensalmente alimentos a cerca de 68 munícipes.

Contudo, devido à situação pandémica no decurso do ano o número de destinatários foi aumentando significativamente (na casa dos 100%).

A resposta social **Banco de Recursos Colmeia**, é um equipamento municipal que funciona como uma loja social, dirigida a cidadãos e famílias do Concelho de Cantanhede, que se encontram em situação de fragilidade socioeconómica, visando dotá-los de bens materiais essenciais, contribuindo assim, para a sua promoção e integração social. Em dezembro de 2020, eram 957 os titulares beneficiários do Cartão Colmeia (mais 29 que no ano anterior), correspondendo a cerca de 2569 pessoas (total de elementos dos agregados). No ano 2020 beneficiaram de bens do Colmeia uma média mensal de 113 agregados. Em 2020 eram 13 os voluntários colaboradores diretos no Colmeia, registando-se um trabalho correspondente a 375 horas, apenas correspondentes aos meses de janeiro a 13 de março. Deixaram de poder colaborar devido à pandemia ocasionada pela doença COVID-19. Durante o mês de abril o Colmeia esteve encerrado ao público para encetar um plano de contingência e após esta data os beneficiários deixaram de poder entrar na “loja”, passando a fazer pedidos via telefone ou presencial e a receber os mesmos “ao postigo”. Também aumentaram as saídas de géneros alimentares, sendo que com a atuação da equipa EISE a entrega a muitas famílias, passou a ser feita na sua própria casa. Efetuaram-se doações (empresas e cidadãos), correspondentes à entrada de 69224 artigos de diferentes tipologias. No mesmo ano foi registado um total de 61162 artigos saídos, sendo que 35180 saíram para famílias carenciadas do Concelho beneficiárias do Colmeia e os restantes 25982 saíram para outras entidades.

Um registo de muito apreço para o facto do Banco de Recursos Colmeia ter sido agraciado por gestos solidários de outras entidades, como a Empresa Rei e REI, O Cancioneiro, Empresa Maçarico, a Empresa Measindot Engineering Lda, Fernando José Godinho Tavares, Lda sapataria, Hotel BB Cantanhede, R R M P – Tocha, e vários grupos, coletividades e cidadãos beneméritos ao longo de todo o ano. A todos o nosso muito obrigado



O **Banco de Voluntariado**, expressão ativa e solidária da comunidade civil é um direito de cidadania, o qual visa fomentar o desenvolvimento de ações de voluntariado em

diversas áreas de interesse social e comunitário, facilitando a aproximação entre voluntários e Entidades/Instituições. Resultante desta conjugação de vontades, no final de 2020, encontravam-se inscritos no Banco de Voluntariado 637 pessoas. Em 2020 foram colocados 3 voluntários, tendo sido admitidos novos 6 voluntários na base de dados.



O Município de Cantanhede é um município amigo das famílias e tem vindo a ser distinguido com a bandeira da Autarquia + familiarmente Responsável, com palma. Assim, em 2020 e pelo décimo primeiro ano consecutivo, o Município de Cantanhede beneficiou do estatuto de “*Autarquia + Familiarmente Responsável*” pelo Observatório das Autarquias Familiarmente Responsáveis, com a atribuição de um galardão em cristal, pela adoção de boas práticas municipais no âmbito da política de família e por implementação de medidas facilitadoras da vida familiar dos seus residentes.



Deu-se continuidade ao projeto Praia Acessível – Praia para Todos/as o qual visa promover o cumprimento da legislação sobre acessibilidade. Foi ainda efetuada a candidatura à Fundação Vodafone para a Praia Saudável centrando-se em 4 vertentes, Segurança, Gestão Ambiental, Educação Ambiental e Acessibilidades. No que concerne às acessibilidades, o Município de Cantanhede, este ano, não foi contemplado com equipamento. Ainda na sequência do galardão Praia Acessível, o Município de Cantanhede, no âmbito do Protocolo com entidade Águas do Centro Litoral e a COLORADD, para a adoção do *código ColorADD*, manteve na praia as bandeiras (verde, vermelha e amarela) com o código **ColorADD**, que é um sistema Universal de identificação de cores, que permite às pessoas daltónicas compreender a cor, garantindo assim iguais acessibilidades para todos sempre que a cor é fator determinante de identificação, orientação e escolha.



O Município de Cantanhede, enquanto Investidor social, em conjunto com a Ad-Elo e mais 5 municípios, deu continuidade ao **Projeto VIRTUALL**– Inovação | Envelhecimento | Qualidade de Vida, o qual tem vindo a realizar uma intervenção abrangente, integrada e coordenada para implementar em 6 concelhos, a criação de um ecossistema único que privilegia a transferência tecnológica e o desenvolvimento de boas práticas na área do envelhecimento ativo e saudável. O projeto tem uma duração de 30 meses, direcionada para a população maior de 65 anos, e tendo formalmente iniciado em abril de 2019. Em 2020, derivado à pandemia pediu um prolongamento de mais 12 meses, sem aumento de capital, pelo que só irá terminar em maio de 2022. O projeto tem sido uma experiência profícua junto da população sénior.



O **Projeto CUIDIN**, do qual o Município de Cantanhede é Investidor social, resulta de uma candidatura da Iniciativa de Empreendedorismo e Inovação Social (IIES) cofinanciada pelo Fundo Social Europeu e pelo Estado Português. A entidade promotora é o Centro de Estudos e Investigação em Saúde da Universidade de Coimbra (CEISUC), em parceria com Centro de Estudos e Desenvolvimento em Cuidados Continuados e Paliativos (CEDCCP) da Faculdade de Medicina da Universidade de Coimbra e possui como investidores sociais o Município de Cantanhede e o Biocant Associação de Transferência de Tecnologia. O CUIDIN pretende reconhecer, dignificar, credibilizar, apoiar e capacitar o papel do cuidador. Deste modo o CuidIn visa apoiar e cuidar do cuidador informal através de uma rede integrada de capacitação e qualificação dos cuidadores informais e suportada numa rede de apoio social e interdisciplinar, baseada numa intervenção com fundamentos técnico-científico e pedagógicos, geradora de impacto social.

Também vocacionado para a população sénior, em virtude da dinâmica demográfica concelhia, nomeadamente do seu envelhecimento, o Município de Cantanhede tem vindo a **dar mais vida aos anos**. As **Tardes Comunitárias** são uma atividade de intervenção social comunitária promovida por diferentes serviços do Município de Cantanhede, com o objetivo de motivar a população sénior a desenvolver a sua interação psicossocial em atividades sociais, culturais, desportivas e lúdicas. As atividades realizam-se todas as quartas-feiras, entre as 14h30 e as 17h30. Durante o ano de 2020, foram efetuadas 10 atividades, registadas 8 novas inscrições e 1 saída de um total de 339 inscritos, com uma média aproximada de 26,4 presenças por sessão,

envolvendo um total global de 264 participações, tendo obtido um grau de satisfação de “Elevado” nas avaliações. Saliente-se que a publicação dos sucessivos estados de emergência e calamidade vieram suspender esta atividade, levando ao isolamento de muitas pessoas idosas.

Para as comemorações natalícias o Município de Cantanhede, uma vez mais entregou *Cabazes de Natal*, 85 cabazes, à Conferência de São Vicente de Paulo, apoiando pessoas e famílias carenciadas nesta época que se deseja mais solidária. Para além desta iniciativa, promoveu outra entrega de 200 cabazes, em articulação com a Juntas e Uniões de Freguesias, por forma a procederem às aquisições de bens alimentares simbólicos desta quadra, no comércio local, impulsionado o pequeno comércio em crise em época pandémica e apoiando mais 200 famílias no Natal.



O apoio social às **IPSS's** mantém a missão de compensar as desigualdades e disfunções geradas pelos sistemas económicos, essencialmente identificados com uma ação redistribuidora de bens e recursos escassos. O Município reconhece que a integração em **Equipamentos Sociais** deve responder à necessidade de restabelecer o equilíbrio mais favorável entre ganhos e perdas (compensação) a fim de favorecer uma integração ativa e com qualidade para o cidadão. Face ao estatuto de *utilidade pública* e em posse de documentação de referência, o Município de Cantanhede, durante o ano de 2020, atribuiu 3 subsídios de capital a 3 IPSS's no valor global de 131.240,33 euros em conformidade com as deliberações de reunião de Câmara.

Para além dos subsídios de capital, e no âmbito das medidas de resposta à pandemia COVID-19, o Município de Cantanhede procedeu à aquisição de bens necessários para combater os efeitos do surto pandémico, nomeadamente equipamentos de proteção individual (EPI's), para apoiar as instituições do concelho que se encontravam na linha da frente no combate à pandemia da COVID-19, tendo sido atribuídos, durante o ano de 2020 às IPSS's, através de doação de bens em género, equipamentos de proteção individual.

Através do Protocolo entre o Município de Cantanhede e a Associação Dignidade, o *Programa abem: Rede Solidária do Medicamento*, durante o ano de 2020 foram emitidos no total 18 cartões correspondentes a 6 agregados familiares. O valor acumulado dos gastos efetuados pelos beneficiários durante o ano de 2020 foi de € 8004,46, sendo o valor acumulado das participações trimestrais do Município neste ano de € 4100,00. Registe-se ainda o aumento do número limite de beneficiários de 50 para 75, também por força da pandemia, aprovado em reunião camarária de 07/07/2020, tendo em conta a existência de uma lista de espera considerável e prevendo o presumível aumento da procura do apoio decorrente da Pandemia COVID 19.



O Município de Cantanhede mantém com o Instituto Nacional para a Reabilitação um Protocolo de Cooperação que tem permitido um atendimento mais direcionado e especializado no âmbito do *Balcão da Inclusão*. O Balcão da Inclusão visa efetuar o atendimento qualificado aos munícipes com deficiência/incapacidade e respetivas famílias, bem como aos técnicos, assegurando-lhes a informação integrada sobre os direitos e benefícios e os recursos existentes para a resolução eficaz dos problemas que vão surgindo neste âmbito. Durante o Ano de 2020 o atendimento foi mantido aberto, mas adequando as orientações e normas da DGS.

De igual modo foi mantido o atendimento do Gabinete de Apoio ao Emigrante, resultante do Protocolo celebrado com o Ministério dos Negócios Estrangeiros. Foram efetuados atendimentos

aos munícipes que regressaram ao concelho, designadamente vindos da Venezuela e Estados Unidos da América.



A participação do Município de Cantanhede na *Comissão de Protecção de Crianças e Jovens de Cantanhede* em 2020 visou, fundamentalmente, reforçar a parceria e dar continuidade ao *trabalho da Comissão Alargada* com o Projeto “*adélia*” - Projeto de



apoio à Parentalidade Positiva e à capacitação parental, que se assume como uma estratégia preventiva para a promoção e proteção dos direitos da criança, entre outras ações de prevenção primária. *Da atividade da Comissão Restrita* foram instaurados 102 processos de promoção e proteção, tendo transitado 50 processos de 2019 (cada processo corresponde a uma criança/jovem acompanhado) e reabertos 30 processos, isto é, estiveram em acompanhamento 182 processos. Foram arquivados 101 processos (49 pelo facto de a Situação de Perigo já não subsistir, 2 foi enviado para outra CPCJ, 6 processos por a situação de risco não se confirmar, 34 por remessa a Tribunal). Celebraram-se 68 Acordos de Promoção e Proteção, dos quais 63 como Medida definitiva e 5 de Medidas Provisórias. As Medidas que predominaram foram: 55 – Apoio Junto dos Pais; 12 – Apoio Junto de Outro Familiar e 1 – Acolhimento Residencial. O número total de processos em acompanhamento durante o ano de 2020 foi de 182. O número total de Processos Ativo, ou seja, que transitaram para 2021 é de 81. As entidades que mais referenciaram crianças e jovens que estavam em risco foram: Autoridade Policial; Estabelecimentos de Ensino; Estabelecimentos de Saúde e Ministério Público. Saliente-se ainda, que as problemáticas mais dominantes da CPCJ no Ano de 2020 foram: 1 - Violência Doméstica (36 casos); 2 - Absentismo Escolar (26 casos); 3 - Comportamentos Anti-sociais ou de indisciplina que poderão afetar o desenvolvimento da criança ou jovem (22); 4 - Exposição a comportamentos que possam comprometer o desenvolvimento da criança/jovem (16); 5 – Negligência ao nível da Saúde (11).

11.18. Educação e Juventude

O Município de Cantanhede integra a Educação na sua estratégia de desenvolvimento local, assumindo o estabelecimento de uma articulação efetiva e funcional entre as políticas sociais e educativas definidas pela Administração Central, as competências da Autarquia sustentadas na legislação em vigor e no seu Projeto Educativo Local.

O Município, em 2020, deu continuidade ao processo de revisão da Carta Educativa, consciente da necessidade de adequar o documento às profundas mudanças no tecido social, nas condições económicas e nas dinâmicas demográficas e territoriais do concelho.

No que respeita à política educativa intermunicipal, esta dinamizou-se através do Plano Intermunicipal de Prevenção do Abandono Escolar e Promoção do Sucesso Educativo da Região de Coimbra, o qual foi implementado com o apoio do Programa Portugal 2020. Este Plano foi desenhado pela CIM-RC em estreita parceria com os municípios. face à consciência da necessidade da criação de respostas abrangentes que envolvam os vários contextos em que a criança se insere, designadamente escola, família e comunidade.

No que se refere ao Projeto Ser Mais! Cantanhede – projeto de educação para o empreendedorismo e cidadania integrado no projeto de Educação para o Empreendedorismo e Cidadania da Universidade Aberta, na sequência da capacitação dos docentes dinamizada em 2019/2020, este teve continuidade de forma autónoma em diversos grupo/turma. A equipa da DEAS assegurou apoio técnico para o desenvolvimento e dinamização de alguns temas dos programas, sob solicitação dos docentes.

A Educação Parental é uma outra ação do Realiza.Te, que se desenvolve sob 3 eixos: capacitação de assistentes operacionais, capacitação de técnicos superiores e capacitação de pais.

Ainda no âmbito do Plano Intermunicipal foram asseguradas outras ações pela DEAS, nomeadamente o desenho e implementação do projeto Rómulo, em estreita parceria com o Centro de Ciência Viva Rómulo da Universidade de Coimbra.

A participação ativa do Município na direção estratégica dos estabelecimentos de ensino do concelho reflete-se ainda na sua representação formal nos órgãos de gestão dos agrupamentos de escola, assumindo uma atitude de corresponsabilidade na área da Educação. Há que salientar a participação de técnicos do município/DEAS nos diversos grupos de trabalho dos Conselhos Gerais dos agrupamentos de escolas, bem como na comissão permanente do Conselho Geral do Agrupamento de Escolas Marquês de Marialva.

No âmbito da ação social escolar, o Município desenvolve procedimentos em diversas áreas: auxílios económicos, transportes escolares, refeições escolares e no apoio às famílias. No ano de 2020, registou-se o fornecimento de 107.720 refeições escolares aos alunos matriculados nos estabelecimentos de ensino do 1º ciclo do ensino básico do Concelho abrangendo cerca de 98%, num universo de cerca de 1 093 alunos.

No âmbito da pandemia, e de acordo com as diretrizes da Tutela, depois de ter acionado, em colaboração com o três Agrupamentos de Escolas Públicos, o serviço de confeção e distribuição de refeições a famílias cujos educandos se encontram ao abrigo do escalão A e B, o município distribuiu, quinzenalmente, cabazes de alimentos aos alunos sinalizados. Tratou-se de uma iniciativa que visou minimizar os constrangimentos provocados pelo encerramento das escolas abrangendo 89 alunos do Concelho, correspondendo a 8900 refeições.

No ano letivo 2019/2020, num universo de 1093 alunos do 1º CEB, foram atribuídos subsídios de auxílios económicos, os quais se distribuíram por 136 alunos em escalão A e 202 em escalão B. Ainda no sentido de minimizar os efeitos da pandemia no sucesso escolar dos jovens deste Concelho, estes serviços, adquiriram e distribuíram aos entregaram aos Agrupamentos de Escolas 108 routers de internet para os facultar aos alunos de famílias com dificuldades em disporem desse recurso indispensável à participação nas atividades letivas em contexto de recolhimento doméstico. Beneficiaram deste apoio as crianças e jovens inseridos nos escalões A e B do apoio social escolar, além de outras situações de vulnerabilidade social, entretanto sinalizadas.

No que concerne aos transportes escolares, o município assegura a deslocação de 904 alunos da sua residência aos estabelecimentos de ensino, destacando-se os alunos do 1º CEB oriundos de localidades cuja escola do 1º CEB foi suspensa, na sequência da reorganização escolar promovida pela Tutela, ou por força da abertura/construção de centros escolares.

Verificou-se também uma intensa atividade nos domínios da implementação e monitorização das atividades de Animação e de Apoio à Família, nos 14 Jardins de Infância do Concelho.

Visando recompensar o mérito e estimular os jovens para um bom desempenho escolar e para a adoção de uma cultura de exigência relativamente aos seus deveres de estudante, o Prémio Professor Doutor Lima de Faria distinguiu a aluna Inês Daniela Gomes Serafim da Escola Secundária Lima-de-Faria, Cantanhede, com média final de 20 valores, no ano letivo 2018/2019, tendo ingressado em 2019/2020, no curso de Medicina da Faculdade de Medicina da Universidade de Coimbra.

O Programa de Apoio ao Planeamento e Gestão dos Equipamentos Educativos, no que concerne à manutenção e à execução de pequenas reparações, desenvolve-se sob parcerias

estabelecidas com as Freguesias. No que respeita à requalificação do parque escolar do Concelho destaca-se, no seguimento da aposta do Município nos últimos anos na melhoria das condições de ensino/aprendizagem, a elaboração de projetos e de procedimentos para a beneficiação do JI de Pocariça, EB Tocha, EB Febres (fase1 e 2).

Um registo também para a instrução das candidaturas à Bandeira Azul e ECOXXI em articulação com a INOVA-EM e as demais unidades orgânicas da Câmara Municipal.

Por força da pandemia não se realizaram em 2020 as iniciativas no âmbito do Dia Mundial da Criança.

A vertente da Formação Ocupacional para população adulta teve um total 60 inscrições, nos cursos de Inglês – Iniciação e Continuação, de Escrita Criativa, de Mindfulness e Gestão Emocional, de História e de Literatura Portuguesa. Na vertente Animação Comunitária foram ministrados 23 cursos, com um total de 354 inscrições, essencialmente em áreas de cariz artesanal (bordados, arraiolos, artes decorativas, culinária, bordados, costura, pintura, artesanato em tecido, entre outras).

DEMONSTRAÇÕES ORÇAMENTAIS



DEMONSTRAÇÃO DO DESEMPENHO
ORÇAMENTAL

RUBRICA RECEBIMENTOS	FONTES DE FINANCIAMENTO (n)						(n-1)
	RP	RG	UE	EMPR	FUNDOS ALHEIOS	TOTAL	
Saldo da gerência anterior	3 475 238,81	0,00	0,00	0,00	519 506,24	3 994 745,05	0,00
Operações Orçamentais [1]	3 475 238,81	0,00	0,00	0,00	0,00	3 475 238,81	0,00
Devolução do saldo oper. Orçamentais	0,00	0,00	0,00	0,00	0,00	0,00	0,00
Operações de tesouraria [A]	0,00	0,00	0,00	0,00	519 506,24	519 506,24	0,00
Recebimento do saldo devolvido por terceiras entidades	0,00	0,00	0,00	0,00	0,00	0,00	0,00
Receita corrente	19 879 357,98	0,00	112 128,72	0,00	0,00	19 991 486,70	0,00
R1 Receita Fiscal	8 000 872,45	0,00	0,00	0,00	0,00	8 000 872,45	0,00
R1.1 Impostos diretos	7 985 237,37	0,00	0,00	0,00	0,00	7 985 237,37	0,00
R1.2 Impostos indiretos	15 635,08	0,00	0,00	0,00	0,00	15 635,08	0,00
R2 Contribuições para sistemas de proteção social e subsistemas de saúde	0,00	0,00	0,00	0,00	0,00	0,00	0,00
R3 Taxas, multas e outras penalidades	366 955,09	0,00	0,00	0,00	0,00	366 955,09	0,00
R4 Rendimentos de propriedade	1 168 430,03	0,00	0,00	0,00	0,00	1 168 430,03	0,00
R5 Transferências e subsídios correntes	10 002 349,66	0,00	112 128,72	0,00	0,00	10 114 478,38	0,00
R5.1 Transferências correntes	10 002 349,66	0,00	112 128,72	0,00	0,00	10 114 478,38	0,00
R5.1.1 Administrações Públicas	9 989 503,61	0,00	112 128,72	0,00	0,00	10 101 632,33	0,00
R5.1.1.1 Administração Central - Estado Português	9 989 503,61	0,00	112 128,72	0,00	0,00	10 101 632,33	0,00
R5.1.1.2 Administração Central - Outras entidades	0,00	0,00	0,00	0,00	0,00	0,00	0,00
R5.1.1.3 Segurança Social	0,00	0,00	0,00	0,00	0,00	0,00	0,00
R5.1.1.4 Administração Regional	0,00	0,00	0,00	0,00	0,00	0,00	0,00
R5.1.1.5 Administração Local	0,00	0,00	0,00	0,00	0,00	0,00	0,00
R5.1.2 Exterior - U E	0,00	0,00	0,00	0,00	0,00	0,00	0,00
R5.1.3 Outras	12 846,05	0,00	0,00	0,00	0,00	12 846,05	0,00
R5.2 Subsídios correntes	0,00	0,00	0,00	0,00	0,00	0,00	0,00
R6 Venda de bens e serviços	325 703,12	0,00	0,00	0,00	0,00	325 703,12	0,00
R7 Outras receitas correntes	15 047,63	0,00	0,00	0,00	0,00	15 047,63	0,00
Receita de capital	2 046 173,98	0,00	1 369 582,50	0,00	0,00	3 415 756,48	0,00
R8 Venda de bens de investimento	90 547,00	0,00	0,00	0,00	0,00	90 547,00	0,00
R9 Transferências e subsídios de capital	1 946 167,37	0,00	1 369 582,50	0,00	0,00	3 315 749,87	0,00
R9.1 Transferências de capital	1 946 167,37	0,00	1 369 582,50	0,00	0,00	3 315 749,87	0,00
R9.1.1 Administrações Públicas	1 946 167,37	0,00	1 369 582,50	0,00	0,00	3 315 749,87	0,00
R9.1.1.1 Administração Central - Estado Português	1 932 528,14	0,00	1 369 582,50	0,00	0,00	3 302 110,64	0,00
R9.1.1.2 Administração Central - Outras entidades	0,00	0,00	0,00	0,00	0,00	0,00	0,00
R9.1.1.3 Segurança Social	0,00	0,00	0,00	0,00	0,00	0,00	0,00
R9.1.1.4 Administração Regional	0,00	0,00	0,00	0,00	0,00	0,00	0,00
R9.1.1.5 Administração Local	13 639,23	0,00	0,00	0,00	0,00	13 639,23	0,00
R9.1.2 Exterior - U E	0,00	0,00	0,00	0,00	0,00	0,00	0,00
R9.1.3 Outras	0,00	0,00	0,00	0,00	0,00	0,00	0,00
R9.2 Subsídios de capital	0,00	0,00	0,00	0,00	0,00	0,00	0,00
R10 Outras receitas de capital	9 459,61	0,00	0,00	0,00	0,00	9 459,61	0,00
R11 Reposições não abatidas aos pagamentos	5 953,51	0,00	0,00	0,00	0,00	5 953,51	0,00
Receita efetiva [2]	21 931 485,47	0,00	1 481 711,22	0,00	0,00	23 413 196,69	0,00
Receita não efetiva [3]	212 039,83	0,00	0,00	0,00	0,00	212 039,83	0,00
R12 Receita com ativos financeiros	0,00	0,00	0,00	0,00	0,00	0,00	0,00
R13 Receita com passivos financeiros	212 039,83	0,00	0,00	0,00	0,00	212 039,83	0,00
Soma [4]=[1]+[2]+[3]	25 618 764,11	0,00	1 481 711,22	0,00	0,00	27 100 475,33	0,00
Operações de tesouraria [B]	0,00	0,00	0,00	0,00	227 160,87	227 160,87	0,00

RUBRICA PAGAMENTOS	FONTES DE FINANCIAMENTO (n)						(n-1)
	RP	RG	UE	EMPR	FUNDOS ALHEIOS	TOTAL	
Despesa corrente	13 756 090,64	0,00	112 128,72	0,00	0,00	13 868 219,36	0,00
D1 Despesas com o pessoal	6 545 990,41	0,00	0,00	0,00	0,00	6 545 990,41	0,00
D1.1 Remunerações Certas e Permanentes	5 073 687,88	0,00	0,00	0,00	0,00	5 073 687,88	0,00
D1.2 Abonos Variáveis ou Eventuais	89 126,51	0,00	0,00	0,00	0,00	89 126,51	0,00
D1.3 Segurança Social	1 383 176,02	0,00	0,00	0,00	0,00	1 383 176,02	0,00
D2 Aquisição de bens e serviços	4 323 509,18	0,00	112 128,72	0,00	0,00	4 435 637,90	0,00
D3 Juros e outros encargos	63 379,73	0,00	0,00	0,00	0,00	63 379,73	0,00
D4 Transferências e subsídios correntes	2 290 045,28	0,00	0,00	0,00	0,00	2 290 045,28	0,00
D4.1 Transferências correntes	1 194 711,93	0,00	0,00	0,00	0,00	1 194 711,93	0,00
D4.1.1 Administrações Públicas	419 484,67	0,00	0,00	0,00	0,00	419 484,67	0,00
D4.1.1.1 Administração Central - Estado Português	9 056,20	0,00	0,00	0,00	0,00	9 056,20	0,00
D4.1.1.2 Administração Central - Outras entidades	0,00	0,00	0,00	0,00	0,00	0,00	0,00
D4.1.1.3 Segurança Social	0,00	0,00	0,00	0,00	0,00	0,00	0,00
D4.1.1.4 Administração Regional	0,00	0,00	0,00	0,00	0,00	0,00	0,00
D4.1.1.5 Administração Local	410 428,47	0,00	0,00	0,00	0,00	410 428,47	0,00
D4.1.2 Entidades do setor não lucrativo	650 454,11	0,00	0,00	0,00	0,00	650 454,11	0,00
D4.1.3 Famílias	124 773,15	0,00	0,00	0,00	0,00	124 773,15	0,00
D4.1.4 Outras	0,00	0,00	0,00	0,00	0,00	0,00	0,00
D4.2 Subsídios correntes	1 095 333,35	0,00	0,00	0,00	0,00	1 095 333,35	0,00
D5 Outras despesas correntes	533 166,04	0,00	0,00	0,00	0,00	533 166,04	0,00
Despesa de capital	7 454 082,05	0,00	1 369 582,50	0,00	0,00	8 823 664,55	0,00
D6 Aquisição de bens de capital	5 922 664,60	0,00	1 369 582,50	0,00	0,00	7 292 247,10	0,00
D7 Transferência e subsídios de capital	1 531 417,45	0,00	0,00	0,00	0,00	1 531 417,45	0,00
D7.1 Transferências de capital	1 531 417,45	0,00	0,00	0,00	0,00	1 531 417,45	0,00
D7.1.1 Administrações Públicas	859 776,24	0,00	0,00	0,00	0,00	859 776,24	0,00
D7.1.1.1 Administração Central - Estado Português	0,00	0,00	0,00	0,00	0,00	0,00	0,00
D7.1.1.2 Administração Central - Outras entidades	0,00	0,00	0,00	0,00	0,00	0,00	0,00
D7.1.1.3 Segurança Social	0,00	0,00	0,00	0,00	0,00	0,00	0,00
D7.1.1.4 Administração Regional	0,00	0,00	0,00	0,00	0,00	0,00	0,00
D7.1.1.5 Administração Local	859 776,24	0,00	0,00	0,00	0,00	859 776,24	0,00
D7.1.2 Entidades do setor não lucrativo	650 656,41	0,00	0,00	0,00	0,00	650 656,41	0,00
D7.1.3 Famílias	20 984,80	0,00	0,00	0,00	0,00	20 984,80	0,00
D7.1.4 Outras	0,00	0,00	0,00	0,00	0,00	0,00	0,00
D7.2 Subsídios de capital	0,00	0,00	0,00	0,00	0,00	0,00	0,00
D8 Outras despesas de capital	0,00	0,00	0,00	0,00	0,00	0,00	0,00
Despesa efetiva [5]	21 210 172,69	0,00	1 481 711,22	0,00	0,00	22 691 883,91	0,00
Despesa não efetiva [6]	2 530 269,70	0,00	0,00	0,00	0,00	2 530 269,70	0,00
D9 Despesa com ativos financeiros	42 112,75	0,00	0,00	0,00	0,00	42 112,75	0,00
D10 Despesa com passivos financeiros	2 488 156,95	0,00	0,00	0,00	0,00	2 488 156,95	0,00
Soma [7]=[5]+[6]	23 740 442,39	0,00	1 481 711,22	0,00	0,00	25 222 153,61	0,00
Operações de tesouraria [C]	0,00	0,00	0,00	0,00	146 754,34	146 754,34	0,00
Saldo para a gerência seguinte	1 878 321,72	0,00	0,00	0,00	599 912,77	2 478 234,49	0,00
Operações orçamentais [8] = [4]-[7]	1 878 321,72	0,00	0,00	0,00	0,00	1 878 321,72	0,00
Operações de tesouraria [D]=[A]+[B]-[C]	0,00	0,00	0,00	0,00	599 912,77	599 912,77	0,00
Saldo global [2] - [5]	721 312,78	0,00	0,00	0,00	0,00	721 312,78	0,00
Despesa primária	21 146 792,96	0,00	1 481 711,22	0,00	0,00	22 628 504,18	0,00
Saldo corrente	6 123 267,34	0,00	0,00	0,00	0,00	6 123 267,34	0,00
Saldo de capital	-5 407 908,07	0,00	0,00	0,00	0,00	-5 407 908,07	0,00
Saldo primário	784 692,51	0,00	0,00	0,00	0,00	784 692,51	0,00
Receita total [1] + [2] + [3]	25 618 764,11	0,00	1 481 711,22	0,00	0,00	27 100 475,33	0,00
Despesa total [5] + [6]	23 740 442,39	0,00	1 481 711,22	0,00	0,00	25 222 153,61	0,00

DEMONSTRAÇÕES DE EXECUÇÃO
ORÇAMENTAL DA DESPESA

Demonstração de Execução Orçamental da Despesa

Município de Cantanhede

Ano: 2020

No período de 01-01-2020 a 31-12-2020

Euros

(designação da autarquia local)

Código	Classif. Económica Despesa Designação	Despesas por pagar períod. anteriores	Dotações corrigidas	Cativos/descativos	Compromissos	Obrigações	Despesas pagas líquidas de reposições		Compromissos a transferir	Obrigações por pagar	Grau de execução orçamental	
							Período anteriores	Período corrente			Total	Período anteriores
Despesa corrente												
01	Despesas com o pessoal	73 552,81	6 910 895,00	0,00	6 664 562,33	6 630 389,88	73 552,81	6 472 437,60	34 172,45	84 399,47	1,064	93,656
0101	Remunerações certas e permanentes	0,00	5 280 198,00	0,00	5 128 467,59	5 128 467,13	0,00	5 073 687,88	0,46	54 779,25	0,000	96,089
010101	Titulares órgãos soberania e memb. órgãos autárq.	0,00	140 108,00	0,00	129 637,79	129 637,78	0,00	126 267,52	0,01	3 370,26	0,000	90,122
010104	Pessoal quadros-Regime contrato indivíd. trabalho	0,00	3 100 671,00	0,00	3 067 344,76	3 067 344,75	0,00	3 033 279,69	0,01	34 065,06	0,000	97,827
01010401	PQ - Pessoal em funções	0,00	3 042 432,00	0,00	3 021 781,31	3 021 781,30	0,00	2 989 078,66	0,01	32 702,64	0,000	98,246
01010402	PQ - Alterações obrig.de posicionam. remuneratório	0,00	1,00	0,00	0,00	0,00	0,00	0,00	0,00	0,00	0,000	0,000
01010404	PQ - Recrutamento pessoal novos postos trabalho	0,00	58 238,00	0,00	45 563,45	45 563,45	0,00	44 201,03	0,00	1 362,42	0,000	75,897
010106	Pessoal contratado a termo	0,00	52 855,00	0,00	30 564,76	30 564,75	0,00	29 827,43	0,01	737,32	0,000	56,433
01010601	PCT - Pessoal em funções	0,00	1,00	0,00	0,00	0,00	0,00	0,00	0,00	0,00	0,000	0,000
01010602	PCT - Alterações obrig. de posicion. remuneratório	0,00	1,00	0,00	0,00	0,00	0,00	0,00	0,00	0,00	0,000	0,000
01010604	PCT - Recrutamento pessoal novos postos trabalho	0,00	52 853,00	0,00	30 564,76	30 564,75	0,00	29 827,43	0,01	737,32	0,000	56,433
010107	Pessoal em regime de tarefa ou avença	0,00	318 634,00	0,00	303 282,38	303 282,14	0,00	303 282,14	0,24	0,00	0,000	95,182
010109	Pessoal em qualquer outra situação	0,00	494 205,00	0,00	494 134,47	494 134,46	0,00	480 093,41	0,01	14 041,05	0,000	97,145
01010901	Pessoal em qualquer outra situação	0,00	494 203,00	0,00	494 134,47	494 134,46	0,00	480 093,41	0,01	14 041,05	0,000	97,145
01010902	Formações/estágios profissionais - IEFP	0,00	1,00	0,00	0,00	0,00	0,00	0,00	0,00	0,00	0,000	0,000
01010903	Estágios profissionais Administração Local - PEPAL	0,00	1,00	0,00	0,00	0,00	0,00	0,00	0,00	0,00	0,000	0,000
010111	Representação	0,00	62 110,00	0,00	62 090,43	62 090,42	0,00	60 375,86	0,01	1 714,56	0,000	97,208
010113	Subsídio de refeição	0,00	353 613,00	0,00	311 304,55	311 304,51	0,00	311 304,51	0,04	0,00	0,000	88,035
01011301	SR - PQ Regime contrato individual trabalho	0,00	321 877,00	0,00	281 868,85	281 868,84	0,00	281 868,84	0,01	0,00	0,000	87,570
01011302	SR - Pessoal contratado a termo	0,00	5 772,00	0,00	3 466,88	3 466,87	0,00	3 466,87	0,01	0,00	0,000	60,410
01011303	SR - Pessoal em qualquer outra situação	0,00	21 346,00	0,00	21 345,76	21 345,75	0,00	21 345,75	0,01	0,00	0,000	99,999
01011304	SR - Membros dos órgãos autárquicos	0,00	4 618,00	0,00	4 603,06	4 603,05	0,00	4 603,05	0,01	0,00	0,000	99,676
010114	Subsídio de férias e de natal	0,00	675 911,00	0,00	648 017,45	648 017,41	0,00	647 854,83	0,04	162,58	0,000	95,849
01011401	SFN - PQ Regime contrato individual de trabalho	0,00	554 331,00	0,00	533 150,96	533 150,95	0,00	533 060,17	0,01	90,78	0,000	96,163
01011402	SFN - Pessoal contratado a termo	0,00	10 079,00	0,00	4 478,91	4 478,90	0,00	4 407,10	0,01	71,80	0,000	43,726
01011403	SFN - Pessoal em qualquer outra situação	0,00	88 149,00	0,00	88 148,86	88 148,85	0,00	88 148,85	0,01	0,00	0,000	100,000
01011404	SFN - Membros órgãos autárquicos	0,00	23 352,00	0,00	22 238,72	22 238,71	0,00	22 238,71	0,01	0,00	0,000	95,233
010115	Remunerações por doença e maternidade/paternidade	0,00	82 091,00	0,00	82 091,00	82 090,91	0,00	81 402,49	0,09	688,42	0,000	99,161
0102	Abonos variáveis ou eventuais	0,00	110 501,00	0,00	89 603,56	89 603,53	0,00	89 126,51	0,03	477,02	0,000	80,657
010202	Horas extraordinárias	0,00	40 000,00	0,00	37 729,08	37 729,07	0,00	37 263,59	0,01	465,48	0,000	93,159
010204	Ajudas de custo	0,00	40 001,00	0,00	31 104,54	31 104,53	0,00	31 104,53	0,01	0,00	0,000	77,759
010205	Abono para falhas	0,00	2 848,00	0,00	2 792,66	2 792,65	0,00	2 781,11	0,01	11,54	0,000	97,651
010212	Indemnizações por cessação de funções	0,00	645,00	0,00	0,00	0,00	0,00	0,00	0,00	0,00	0,000	0,000
01021201	Indemnizações cessação funções-Pessoal Contr.Termo	0,00	1,00	0,00	0,00	0,00	0,00	0,00	0,00	0,00	0,000	0,000
01021202	Programa de Rescisões por Multo Acordo	0,00	1,00	0,00	0,00	0,00	0,00	0,00	0,00	0,00	0,000	0,000
01021203	Abonos devidos pela cessação jurídica	0,00	643,00	0,00	0,00	0,00	0,00	0,00	0,00	0,00	0,000	0,000

Demonstração de Execução Orçamental da Despesa

Município de Cantanhede

Ano: 2020

No período de 01-01-2020 a 31-12-2020

Euros

(designação da autarquia local)

Código	Classif. Económica Despesa Designação	Despesas por pagar períod. anteriores	Dotações corrigidas	Cativos/descativos	Compromissos	Obrigações	Despesas pagas líquidas de reposições		Compromissos a transferir	Obrigações por pagar	Grau de execução orçamental	
							Período anteriores	Período corrente			Período anteriores	Período corrente
Despesa corrente												
010213	Outros suplementos e prémios	0,00	25 007,00	0,00	17 977,28	17 977,28	0,00	17 977,28	0,00	0,00	0,00	71,889
01021301	Prémios de desempenho	0,00	2,00	0,00	0,00	0,00	0,00	0,00	0,00	0,00	0,00	0,000
01021302	Outros	0,00	2,00	0,00	0,00	0,00	0,00	0,00	0,00	0,00	0,00	0,000
01021303	Senhas de presença	0,00	25 003,00	0,00	17 977,28	17 977,28	0,00	17 977,28	0,00	0,00	0,00	71,900
010214	Outros abonos em numerário ou espécie	0,00	2 000,00	0,00	0,00	0,00	0,00	0,00	0,00	0,00	0,00	0,000
0103	Segurança social	73 552,81	1 520 196,00	0,00	1 446 491,18	1 412 319,22	73 552,81	1 309 623,21	34 171,96	29 143,20	4,838	86,148
010301	Encargos com a saúde	0,00	139 250,00	0,00	139 244,06	130 049,42	0,00	130 049,42	9 194,64	0,00	0,000	93,393
01030101	Encargos com a saúde dos funcionários	0,00	50 000,00	0,00	49 999,99	41 147,85	0,00	41 147,85	8 852,14	0,00	0,000	82,296
01030102	Encargos com a saúde da presidência	0,00	1 525,00	0,00	1 525,00	1 182,51	0,00	1 182,51	342,49	0,00	0,000	77,542
01030104	Assistência na doença dos func. públicos (SNS)	0,00	87 725,00	0,00	87 719,07	87 719,06	0,00	87 719,06	0,01	0,00	0,000	99,993
010302	Outros encargos com a saúde	0,00	1,00	0,00	0,00	0,00	0,00	0,00	0,00	0,00	0,000	0,000
010303	Subsídio familiar a criança e jovens	0,00	9 743,00	0,00	9 743,00	7 963,80	0,00	7 963,80	1 779,20	0,00	0,000	81,739
010304	Outras prestações familiares	0,00	4 897,00	0,00	4 896,43	3 901,55	0,00	3 901,55	994,88	0,00	0,000	79,672
010305	Contribuições para a segurança social	73 552,81	1 294 987,00	0,00	1 226 535,37	1 212 799,06	73 552,81	1 110 103,05	13 736,31	29 143,20	5,660	85,723
01030501	ADSE-Assistência na doença funcionários públicos	0,00	72 121,00	0,00	60 118,04	51 263,38	0,00	51 263,38	8 854,66	0,00	0,000	71,080
01030502	Segurança social dos funcionários públicos	72 899,77	1 176 844,00	0,00	1 123 962,70	1 123 962,68	72 899,77	1 022 848,38	0,02	28 214,53	6,195	86,915
0103050201	Caixa Geral de Aposentações	51 836,26	781 234,00	0,00	763 048,60	763 048,59	51 836,26	711 212,33	0,01	0,00	6,635	91,037
0103050202	Segurança social - Regime Geral	21 063,51	395 610,00	0,00	360 914,10	360 914,09	21 063,51	311 636,05	0,01	28 214,53	5,324	78,774
01030503	Outras contribuições para a segurança social	653,04	46 022,00	0,00	42 454,63	37 573,00	653,04	35 991,29	4 881,63	928,67	1,419	78,205
0103050302	SSO - Trabalhadores bancários	653,04	30 072,00	0,00	27 457,86	22 576,23	653,04	20 984,52	4 881,63	928,67	2,172	89,814
0103050303	SSO - Trabalhadores independentes	0,00	15 950,00	0,00	14 996,77	14 996,77	0,00	14 996,77	0,00	0,00	0,000	94,024
010308	Outras pensões	0,00	17 615,00	0,00	17 364,35	14 730,24	0,00	14 730,24	2 634,11	0,00	0,000	83,623
01030801	Complemento de pensões de funcionários municipais	0,00	250,00	0,00	0,00	0,00	0,00	0,00	0,00	0,00	0,000	0,000
01030802	Pensões de funcionários aguardando aposentação	0,00	11 095,00	0,00	11 095,00	10 341,38	0,00	10 341,38	753,62	0,00	0,000	93,208
01030803	Outras pensões	0,00	6 270,00	0,00	6 269,35	4 388,86	0,00	4 388,86	1 880,49	0,00	0,000	69,998
010309	Seguros	0,00	48 701,00	0,00	43 706,97	40 579,81	0,00	40 579,81	3 127,16	0,00	0,000	83,324
01030901	Seguros acidentes trabalho doenças profissionais	0,00	48 700,00	0,00	43 706,97	40 579,81	0,00	40 579,81	3 127,16	0,00	0,000	83,326
01030902	Seguros de saúde	0,00	1,00	0,00	0,00	0,00	0,00	0,00	0,00	0,00	0,000	0,000
010310	Outras despesas de segurança social	0,00	5 002,00	0,00	5 001,00	2 295,34	0,00	2 295,34	2 705,66	0,00	0,000	45,888
01031001	Eventualidade maternidade, paternidade e adopção	0,00	5 001,00	0,00	5 001,00	2 295,34	0,00	2 295,34	2 705,66	0,00	0,000	45,898
01031099	Outras despesas de segurança social	0,00	1,00	0,00	0,00	0,00	0,00	0,00	0,00	0,00	0,000	0,000
02	Aquisição de bens e serviços	24 884,83	6 190 924,00	0,00	5 602 342,28	4 454 271,48	6 226,65	4 429 411,25	1 148 070,80	18 633,58	0,101	71,547
0201	Aquisição de bens	4 830,25	1 665 564,00	0,00	1 395 547,14	1 167 986,85	4 805,65	1 163 181,20	227 560,29	0,00	0,289	69,837
020101	Matérias-primas e subsidiárias	0,00	12 459,00	0,00	12 458,26	11 722,62	0,00	11 722,62	735,64	0,00	0,000	94,090
020902	Combustíveis e lubrificantes	0,00	382 509,00	0,00	268 585,80	227 010,86	0,00	227 010,86	41 574,94	0,00	0,000	59,348
02010201	Gasolina	0,00	24 579,00	0,00	15 203,08	13 052,27	0,00	13 052,27	2 150,81	0,00	0,000	53,103

Demonstração de Execução Orçamental da Despesa

Município de Cantanhede

Ano: 2020

No período de 01-01-2020 a 31-12-2020

Euros

(designação da autarquia local)

Código	Classif. Económica Despesa Designação	Despesas por pagar períod. anteriores	Dotações corrigidas	Cativos/descativos	Compromissos	Obrigações	Despesas pagas líquidas de reposições		Compromissos a transferir	Obrigações por pagar	Grau de execução orçamental	
							Períodos anteriores	Período corrente			Períodos anteriores	Período corrente
Despesa corrente												
02010202	Gasóleo	0,00	249 546,00	0,00	180 140,37	155 879,04	0,00	155 879,04	24 261,33	0,00	0,00	62,485
02010203	Gás	0,00	103 384,00	0,00	69 944,50	54 781,70	0,00	54 781,70	15 162,80	0,00	0,00	52,989
02010299	Outros	0,00	5 000,00	0,00	3 297,85	3 297,85	0,00	3 297,85	0,00	0,00	0,00	65,957
020103	Munições, explosivos e artificios	0,00	1,00	0,00	0,00	0,00	0,00	0,00	0,00	0,00	0,00	0,000
020104	Limpeza e higiene	0,00	26 000,00	0,00	23 769,29	23 720,58	0,00	23 720,58	48,71	0,00	0,00	91,233
020105	Alimentação-Relações confeccionadas	0,00	531 823,00	0,00	525 071,65	359 204,21	0,00	359 204,21	165 867,44	0,00	0,00	67,542
020106	Alimentação-Gereos para confeccionar	0,00	53 345,00	0,00	27 874,16	27 704,14	0,00	27 704,14	170,02	0,00	0,00	51,934
02010601	Alimentação-G. C. - diversos	0,00	29 506,00	0,00	19 305,96	19 179,30	0,00	19 179,30	126,66	0,00	0,00	65,001
02010602	Alimentação-G. C. - diversos	0,00	12 839,00	0,00	1 503,95	1 460,59	0,00	1 460,59	43,36	0,00	0,00	11,376
02010603	Alimentação - G. C. - CRAC	0,00	4 000,00	0,00	2 231,59	2 231,59	0,00	2 231,59	0,00	0,00	0,00	55,790
02010604	Alimentação-G.C.-COVID-19	0,00	7 000,00	0,00	4 832,66	4 832,66	0,00	4 832,66	0,00	0,00	0,00	69,038
020107	Vestuário e artigos pessoais	0,00	217 901,00	0,00	208 772,98	208 772,98	0,00	208 772,98	0,00	0,00	0,00	95,811
020108	Material de escritório	0,00	24 501,00	0,00	17 999,03	17 402,67	0,00	17 402,67	596,36	0,00	0,00	71,028
020109	Produtos químicos e farmacêuticos	0,00	1,00	0,00	0,00	0,00	0,00	0,00	0,00	0,00	0,00	0,000
020110	Produtos vendidos nas farmácias	0,00	1,00	0,00	0,00	0,00	0,00	0,00	0,00	0,00	0,00	0,000
020111	Material de consumo clínico	0,00	69 744,00	0,00	56 593,78	56 593,78	0,00	56 593,78	0,00	0,00	0,00	81,145
0201101	Material de consumo clínico - Ação Social	0,00	250,00	0,00	12,20	12,20	0,00	12,20	0,00	0,00	0,00	4,880
0201102	Material de consumo clínico - CRAC	0,00	2 720,00	0,00	499,38	499,38	0,00	499,38	0,00	0,00	0,00	18,360
0201103	Material de consumo clínico - diversos	0,00	2 000,00	0,00	1 822,20	1 822,20	0,00	1 822,20	0,00	0,00	0,00	91,110
0201104	Material de consumo clínico - COVID-19	0,00	64 774,00	0,00	54 260,00	54 260,00	0,00	54 260,00	0,00	0,00	0,00	83,768
020112	Material de transporte-Peças	0,00	19 150,00	0,00	11 799,85	11 680,63	0,00	11 680,63	119,22	0,00	0,00	60,995
02011201	Aquisição de pneus	0,00	5 150,00	0,00	15,60	15,60	0,00	15,60	0,00	0,00	0,00	0,303
02011202	Aquisição de peças	0,00	14 000,00	0,00	11 784,25	11 665,03	0,00	11 665,03	119,22	0,00	0,00	83,322
020114	Outro material-Peças	0,00	57 552,00	0,00	49 906,99	49 380,76	0,00	49 380,76	526,23	0,00	0,00	85,802
02011401	Outro material-peças - equipamento básico e frota	0,00	16 800,00	0,00	13 748,87	13 402,62	0,00	13 402,62	346,25	0,00	0,00	79,777
02011402	Outro material-Peças	0,00	40 752,00	0,00	36 158,12	35 978,14	0,00	35 978,14	179,98	0,00	0,00	88,286
020115	Prémios, condecorações e ofertas	0,00	69 437,00	0,00	37 828,21	34 880,75	0,00	34 880,75	2 947,46	0,00	0,00	50,234
02011501	Prémios, condecorações e ofertas- p/ativ.dinamiz.	0,00	38 435,00	0,00	15 035,85	13 672,06	0,00	13 672,06	1 363,79	0,00	0,00	35,572
02011502	Prémios, condecorações e ofertas - diversos	0,00	31 002,00	0,00	22 792,36	21 208,69	0,00	21 208,69	1 583,67	0,00	0,00	68,411
020116	Mercadorias para venda	0,00	1 000,00	0,00	512,92	512,92	0,00	512,92	0,00	0,00	0,00	51,292
020117	Ferramentas e utensílios	0,00	4 002,00	0,00	3 324,47	3 292,82	0,00	3 292,82	31,65	0,00	0,00	82,279
020118	Livros e documentação técnica	0,00	5 150,00	0,00	1 466,57	1 345,44	0,00	1 345,44	121,13	0,00	0,00	26,125
020119	Artigos honoríficos e de decoração	0,00	1 001,00	0,00	668,98	668,98	0,00	668,98	0,00	0,00	0,00	66,831
020120	Material de educação, cultura e recreio	0,00	21 280,00	0,00	16 179,63	12 908,28	0,00	12 908,28	3 271,35	0,00	0,00	60,659
020121	Outros bens	4 830,25	168 707,00	0,00	132 734,57	121 184,43	4 805,65	116 378,78	11 550,14	0,00	2,849	68,983
02012107	Produtos p/ tratamento de águas	0,00	9 000,00	0,00	3 694,79	3 662,86	0,00	3 662,86	31,93	0,00	0,00	40,698

Demonstração de Execução Orçamental da Despesa

Município de Cantanhede

(designação da autarquia local)

Ano: 2020

No período de 01-01-2020 a 31-12-2020

Euros

Código	Classif. Económica Despesa Designação	Despesas por pagar períod. anteriores	Dotações corrigidas	Cativos/descativos	Compromissos	Obrigações	Despesas pagas líquidas de reposições		Compromissos a transferir	Obrigações por pagar	Grau de execução orçamental	
							Período anterior	Período corrente			Períodos anteriores	Período corrente
Despesa corrente												
02012108	Bens p/manut.conserv.caminhos.arruam.pav.pedonais	0,00	95 135,00	0,00	78 889,93	73 318,50	0,00	73 318,50	5 571,43	0,00	0,00	77,088
02012110	Bens no âmbito de Candidatura Mar 2020	0,00	4 570,00	0,00	0,00	0,00	0,00	0,00	0,00	0,00	0,00	0,000
02012111	Outros bens - COVID-19	0,00	7 500,00	0,00	3 411,41	3 411,41	0,00	3 411,41	0,00	0,00	0,00	45,485
02012199	Outros bens	4 830,25	52 502,00	0,00	46 738,44	40 791,66	4 805,65	35 986,01	5 946,78	0,00	9,153	68,542
0202	Aquisição de serviços	20 064,58	4 525 360,00	0,00	4 206 795,14	3 286 284,63	1 421,00	3 266 230,05	920 510,51	18 633,58	0,031	72,176
020201	Encargos das instalações	0,00	806 813,00	0,00	780 164,65	484 011,38	0,00	484 011,38	296 153,27	0,00	0,000	59,991
02020101	Água, saneamento e resíduos sólidos urbanos	0,00	185 075,00	0,00	159 035,53	139 742,60	0,00	139 742,60	19 292,93	0,00	0,000	75,506
02020102	Eleticidade	0,00	619 986,00	0,00	619 377,64	342 517,33	0,00	342 517,33	276 860,31	0,00	0,000	55,246
02020103	Condomínios	0,00	1 752,00	0,00	1 751,48	1 751,45	0,00	1 751,45	0,03	0,00	0,000	99,969
020202	Limpeza e higiene	0,00	11 649,00	0,00	5 326,27	5 326,27	0,00	5 326,27	0,00	0,00	0,000	45,723
02020201	Limpeza e higiene - p/ ativid. dinamização	0,00	10 754,00	0,00	4 889,25	4 889,25	0,00	4 889,25	0,00	0,00	0,000	45,464
02020202	Limpeza e higiene - p/ utiliz. diversa	0,00	895,00	0,00	437,02	437,02	0,00	437,02	0,00	0,00	0,000	48,829
020203	Conservação de bens	0,00	157 880,00	0,00	141 619,26	126 081,92	0,00	126 081,92	15 537,34	0,00	0,000	79,859
02020301	Conservação de bens - aplicação de pneus	0,00	19 180,00	0,00	16 350,24	13 305,76	0,00	13 305,76	3 044,48	0,00	0,000	69,373
02020302	Conservação de bens - Frota	0,00	68 049,00	0,00	68 039,34	66 023,56	0,00	66 023,56	2 015,78	0,00	0,000	97,024
02020399	Outras conservações de bens	0,00	70 651,00	0,00	57 229,68	46 752,60	0,00	46 752,60	10 477,08	0,00	0,000	66,174
020204	Locação de edifícios	0,00	76 011,00	0,00	72 731,91	71 781,86	0,00	71 781,86	950,05	0,00	0,000	94,436
02020401	Arrendamentos edifícios	0,00	76 010,00	0,00	72 731,91	71 781,86	0,00	71 781,86	950,05	0,00	0,000	94,437
02020402	Arrendamento de terrenos	0,00	1,00	0,00	0,00	0,00	0,00	0,00	0,00	0,00	0,000	0,000
020205	Locação de material de informática	0,00	715,00	0,00	639,61	639,60	0,00	639,60	0,01	0,00	0,000	89,455
020206	Locação de material de transporte	0,00	8 489,00	0,00	8 488,02	6 097,84	0,00	6 097,84	2 390,18	0,00	0,000	71,832
020208	Locação de outros bens	0,00	49 697,00	0,00	27 313,01	24 215,78	0,00	24 215,78	3 097,23	0,00	0,000	48,727
02020801	Locação de outros bens - p/ ativid. dinamização	0,00	13 151,00	0,00	4 642,33	4 406,60	0,00	4 406,60	235,73	0,00	0,000	33,508
02020802	Locação de outros bens - p/ utiliz. diversa	0,00	36 545,00	0,00	22 670,68	19 809,18	0,00	19 809,18	2 861,50	0,00	0,000	54,205
02020803	Locação de outros bens - maquinaria e equipamento	0,00	1,00	0,00	0,00	0,00	0,00	0,00	0,00	0,00	0,000	0,000
020209	Comunicações	0,00	92 941,00	0,00	84 577,17	63 375,36	0,00	63 375,36	21 201,81	0,00	0,000	68,189
020210	Transportes	18 633,58	616 284,00	0,00	576 060,46	472 757,31	0,00	454 123,73	103 303,15	18 633,58	0,000	73,667
02021001	Transportes diversos	0,00	43 259,00	0,00	26 728,55	25 833,83	0,00	25 833,83	894,72	0,00	0,000	59,719
0202100101	Transportes diversos - p/ ativid. dinamização	0,00	1 229,00	0,00	247,60	247,60	0,00	247,60	0,00	0,00	0,000	20,146
0202100102	Transportes diversos - POCs	0,00	6 747,00	0,00	1 708,31	1 708,31	0,00	1 708,31	0,00	0,00	0,000	25,320
0202100103	Transportes diversos - diversos	0,00	35 283,00	0,00	24 772,64	23 877,92	0,00	23 877,92	894,72	0,00	0,000	67,675
02021002	Transportes escolares	18 633,58	573 025,00	0,00	549 331,91	446 923,48	0,00	428 289,90	102 408,43	18 633,58	0,000	74,742
020211	Representação dos serviços	0,00	2 079,00	0,00	300,00	300,00	0,00	300,00	0,00	0,00	0,000	14,430
020212	Seguros	0,00	101 562,00	0,00	81 081,39	78 766,85	0,00	78 766,85	2 314,54	0,00	0,000	77,555
02021201	Seguro de veículos	0,00	19 486,00	0,00	15 107,22	15 107,22	0,00	15 107,22	0,00	0,00	0,000	77,529
02021202	Seguro de edifícios e mobiliário	0,00	32 640,00	0,00	29 319,63	29 319,63	0,00	29 319,63	0,00	0,00	0,000	89,827

Demonstração de Execução Orçamental da Despesa

Município de Cantanhede

Ano: 2020

No período de 01-01-2020 a 31-12-2020

Euros

(designação da autarquia local)

Código	Classif. Económica Despesa Designação	Despesas por pagar period. anteriores	Dotações corrigidas	Cativos/descativos	Compromissos	Obrigações	Despesas pagas líquidas de reposições		Compromissos a transferir	Obrigações por pagar	Grau de execução orçamental	
							Períodos anteriores	Período corrente			Períodos anteriores	Período corrente
Despesa corrente												
02021203	Seguro de exposições	0,00	1 120,00	0,00	0,00	0,00	0,00	0,00	0,00	0,00	0,00	0,00
02021204	Seguro de acidentes pessoais	0,00	39 316,00	0,00	27 654,54	25 340,00	25 340,00	25 340,00	2 314,54	0,00	0,00	64 452
0202120401	Seguro de acidentes pessoais - POC's	0,00	1 450,00	0,00	169,12	169,12	169,12	169,12	0,00	0,00	0,00	11 663
0202120402	Seguro de acidentes pessoais - diversos	0,00	37 866,00	0,00	27 485,42	25 170,88	25 170,88	25 170,88	2 314,54	0,00	0,00	66 474
02021205	Seguro de responsabilidade civil	0,00	9 000,00	0,00	9 000,00	9 000,00	9 000,00	9 000,00	0,00	0,00	0,00	100,000
020213	Deslocações e estadas	0,00	1 500,00	0,00	502,00	502,00	502,00	502,00	0,00	0,00	0,00	33 467
020214	Estudos, pareceres, projetos e consultadoria	0,00	70 318,00	0,00	60 935,88	47 000,58	47 000,58	47 000,58	13 935,30	0,00	0,00	66 840
020215	Formação	0,00	11 289,00	0,00	9 871,20	7 923,20	7 923,20	7 923,20	1 948,00	0,00	0,00	70 185
020216	Seminários, exposições e similares	0,00	1 655,00	0,00	0,00	0,00	0,00	0,00	0,00	0,00	0,00	0,00
020217	Publicidade	0,00	90 438,00	0,00	74 986,69	53 205,37	53 205,37	53 205,37	21 781,32	0,00	0,00	58 831
02021701	Publicação de anúncios	0,00	24 377,00	0,00	20 870,13	20 747,13	20 747,13	20 747,13	123,00	0,00	0,00	85 109
02021702	Promoção e publicidade	0,00	66 061,00	0,00	54 116,56	32 458,24	32 458,24	32 458,24	21 658,32	0,00	0,00	49 134
0202170201	Promoção e publicidade - pl. ativid. dinamização	0,00	10 461,00	0,00	3 115,42	3 115,42	3 115,42	3 115,42	0,00	0,00	0,00	29 781
0202170202	Promoção e publicidade - diversos	0,00	55 600,00	0,00	51 001,14	29 342,82	29 342,82	29 342,82	21 658,32	0,00	0,00	52 775
020218	Vigilância e segurança	0,00	22 555,00	0,00	22 085,63	17 552,93	17 552,93	17 552,93	4 532,70	0,00	0,00	77 823
02021801	Vigilância e segurança - pl. ativid. dinamização	0,00	505,00	0,00	313,65	313,65	313,65	313,65	0,00	0,00	0,00	62 109
02021802	Vigilância e segurança - Infraestruturas	0,00	22 050,00	0,00	21 771,98	17 239,28	17 239,28	17 239,28	4 532,70	0,00	0,00	78 183
020219	Assistência técnica	0,00	79 017,00	0,00	70 424,04	66 070,22	66 070,22	66 070,22	4 353,82	0,00	0,00	83 615
02021901	Contratos de assistência técnica e manutenção	0,00	42 437,00	0,00	41 784,76	37 430,94	37 430,94	37 430,94	4 353,82	0,00	0,00	88 204
02021902	Assistência e manutenção de software e hardware	0,00	36 580,00	0,00	28 639,28	28 639,28	28 639,28	28 639,28	0,00	0,00	0,00	78 292
020220	Outros trabalhos especializados	1 421,00	631 964,00	0,00	569 985,64	419 178,90	419 178,90	419 178,90	150 806,74	0,00	0,225	66 105
02022001	Higiene, segurança, saúde, vst.trab., inst.equipam.	1 421,00	45 550,00	0,00	40 309,52	28 455,99	28 455,99	28 455,99	11 853,53	0,00	3,120	59 352
02022002	Trab. gráficos design e similares	0,00	15 946,00	0,00	10 893,44	8 323,00	8 323,00	8 323,00	2 570,44	0,00	0,00	52 195
0202200201	Trab. gráficos design e similares - pl. ativid. dinam.	0,00	9 202,00	0,00	4 193,46	3 455,46	3 455,46	3 455,46	738,00	0,00	0,00	37 551
0202200202	Trab. gráficos design e similares - diversos	0,00	6 744,00	0,00	6 699,98	4 867,54	4 867,54	4 867,54	1 832,44	0,00	0,00	72 176
02022003	Itinerância artística	0,00	26 149,00	0,00	16 613,50	15 544,50	15 544,50	15 544,50	1 069,00	0,00	0,00	59 446
02022004	Tratamento, depósito de resíduos	0,00	4 300,00	0,00	2 297,44	474,84	474,84	474,84	1 822,60	0,00	0,00	11 043
02022005	Controle de qualidade da água, solos e resíduos	0,00	9 201,00	0,00	7 306,20	5 308,68	5 308,68	5 308,68	1 997,52	0,00	0,00	57 697
02022006	Serviços bancários	0,00	10 592,00	0,00	7 487,29	4 501,80	4 501,80	4 501,80	2 985,49	0,00	0,00	42 502
02022007	Serviços de docência/ocup. tempos livres	0,00	1,00	0,00	0,00	0,00	0,00	0,00	0,00	0,00	0,00	0,00
02022008	Manutenção/tratamento reativos naturais/sintético	0,00	77 985,00	0,00	76 936,50	76 936,50	76 936,50	76 936,50	0,00	0,00	0,00	98 656
02022009	Serviços de suporte e acompanhamento técnico	0,00	1,00	0,00	0,00	0,00	0,00	0,00	0,00	0,00	0,00	0,00
02022011	Prest. Serv. Prevenção Insucesso e Abandono Escolar	0,00	135 358,00	0,00	130 813,20	127 585,19	127 585,19	127 585,19	3 248,01	0,00	0,00	94 243
02022012	Prot. Colab. c/Agência Port. Ambiente p/Rep. Danos	0,00	1,00	0,00	0,00	0,00	0,00	0,00	0,00	0,00	0,00	0,00
0202014	Estabilização Emergência-Portunhos-Barcouro- C.Can	0,00	1,00	0,00	0,00	0,00	0,00	0,00	0,00	0,00	0,00	0,00
02022015	Estabilização Emergência-Cova Serpe-Quilais- C.Can	0,00	4 415,00	0,00	4 413,91	0,00	0,00	0,00	4 413,91	0,00	0,00	0,00

Demonstração de Execução Orçamental da Despesa

Município de Cantanhede

Ano: 2020

No período de 01-01-2020 a 31-12-2020

Euros

(designação da autarquia local)

Código	Classif. Económica Despesa Designação	Despesas por pagar períod. anteriores	Dotações corrigidas	Cativos/descativos	Compromissos	Obrigações	Despesas pagas líquidas de reposições		Compromissos a transferir	Obrigações por pagar	Grau de execução orçamental	
							Período anteriores	Período corrente			Período anteriores	Período corrente
Despesa corrente												
02022016	Serviços de Veterinária	0,00	8 050,00	0,00	5 476,58	3 515,87	0,00	3 515,87	1 960,71	0,00	0,00	43,675
02022017	Incineração de Resíduos	0,00	2 965,00	0,00	1 580,59	1 068,34	0,00	1 068,34	482,25	0,00	0,00	36,672
02022018	Serviços Inerentes a Faixa Gestão de Combustíveis	0,00	167 018,00	0,00	160 853,20	103 622,87	0,00	103 622,87	57 230,33	0,00	0,00	62,043
02022019	Prest. Serviços no âmbito da Candidatura Mar 2020	0,00	79 920,00	0,00	79 919,25	20 018,25	0,00	20 018,25	59 901,00	0,00	0,00	25,048
02022099	Outros trabalhos especializados	0,00	44 481,00	0,00	25 085,02	23 813,07	0,00	23 813,07	1 271,95	0,00	0,00	53,535
020224	Encargos de cobrança de receitas	0,00	190 000,00	0,00	190 000,00	183 551,92	0,00	183 551,92	6 448,08	0,00	0,00	96,606
020225	Outros serviços	0,00	1 502 504,00	0,00	1 429 702,31	1 157 945,34	0,00	1 157 945,34	271 756,97	0,00	0,00	77,068
02022501	Emolumentos do Tribunal de Contas	0,00	17 164,00	0,00	17 164,00	17 164,00	0,00	17 164,00	0,00	0,00	0,00	100,000
02022503	Energia consumida na iluminação pública	0,00	1 192 663,00	0,00	1 192 662,52	821 801,76	0,00	821 801,76	270 860,76	0,00	0,00	77,289
02022505	Formação e sensibilização ambiental	0,00	2 200,00	0,00	2 110,00	2 110,00	0,00	2 110,00	0,00	0,00	0,00	95,909
02022506	Alojamento e restauração	0,00	39 743,00	0,00	8 882,99	8 650,99	0,00	8 650,99	232,00	0,00	0,00	21,767
0202250601	Alojamento e restauração - plátivid. dinamização	0,00	23 038,00	0,00	2 318,21	2 118,21	0,00	2 118,21	200,00	0,00	0,00	9,194
0202250602	Alojamento e restauração - diversos	0,00	16 705,00	0,00	6 564,78	6 532,78	0,00	6 532,78	32,00	0,00	0,00	39,107
02022510	Outros serviços - COVID-19	0,00	10 000,00	0,00	0,00	0,00	0,00	0,00	0,00	0,00	0,00	0,000
02022599	Outros serviços	0,00	240 734,00	0,00	208 882,80	208 218,59	0,00	208 218,59	684,21	0,00	0,00	86,493
03	Juros e outros encargos	0,00	91 849,00	0,00	63 379,73	63 379,73	0,00	63 379,73	0,00	0,00	0,00	69,004
0301	Juros da dívida pública	0,00	66 019,00	0,00	37 664,29	37 664,29	0,00	37 664,29	0,00	0,00	0,00	57,051
030103	Socied.financ.-Bancos e outras instit. financeiras	0,00	66 019,00	0,00	37 664,29	37 664,29	0,00	37 664,29	0,00	0,00	0,00	57,051
03010301	Empréstimos de curto prazo	0,00	1,00	0,00	0,00	0,00	0,00	0,00	0,00	0,00	0,00	0,000
03010302	Empréstimos de médio e longo prazos	0,00	66 018,00	0,00	37 664,29	37 664,29	0,00	37 664,29	0,00	0,00	0,00	57,052
0302	Outros encargos correntes da dívida pública	0,00	1,00	0,00	0,00	0,00	0,00	0,00	0,00	0,00	0,00	0,000
030201	Despesas diversas	0,00	1,00	0,00	0,00	0,00	0,00	0,00	0,00	0,00	0,00	0,000
0303	Juros de locação financeira	0,00	3,00	0,00	0,00	0,00	0,00	0,00	0,00	0,00	0,00	0,000
030304	Construções diversas	0,00	1,00	0,00	0,00	0,00	0,00	0,00	0,00	0,00	0,00	0,000
030305	Material de transporte	0,00	1,00	0,00	0,00	0,00	0,00	0,00	0,00	0,00	0,00	0,000
030307	Maquinaria e equipamento	0,00	1,00	0,00	0,00	0,00	0,00	0,00	0,00	0,00	0,00	0,000
0305	Outros juros	0,00	103,00	0,00	67,60	67,60	0,00	67,60	0,00	0,00	0,00	65,631
030502	Outros	0,00	103,00	0,00	67,60	67,60	0,00	67,60	0,00	0,00	0,00	65,631
03050201	Despesas diversas	0,00	1,00	0,00	0,00	0,00	0,00	0,00	0,00	0,00	0,00	0,000
03050202	Juros de mora	0,00	101,00	0,00	67,60	67,60	0,00	67,60	0,00	0,00	0,00	66,931
03050299	Outros	0,00	1,00	0,00	0,00	0,00	0,00	0,00	0,00	0,00	0,00	0,000
0306	Outros encargos financeiros	0,00	25 723,00	0,00	25 647,84	25 647,84	0,00	25 647,84	0,00	0,00	0,00	99,708
030601	Outros encargos financeiros	0,00	25 723,00	0,00	25 647,84	25 647,84	0,00	25 647,84	0,00	0,00	0,00	99,708
03060101	O.E.F.de locações financeiras	0,00	19 322,00	0,00	19 247,84	19 247,84	0,00	19 247,84	0,00	0,00	0,00	99,616
03060102	Outros encargos financeiros	0,00	6 401,00	0,00	6 400,00	6 400,00	0,00	6 400,00	0,00	0,00	0,00	99,984
04	Transferências correntes	1 000,00	1 281 727,00	0,00	1 242 086,71	1 207 491,67	1 000,00	1 193 711,93	34 595,04	11 779,74	0,077	92,412

Demonstração de Execução Orçamental da Despesa

Município de Cantanhede

Ano: 2020

No período de 01-01-2020 a 31-12-2020

Euros

(designação da autarquia local)

Código	Classif. Económica Despesa Designação	Despesas por pagar period. anteriores	Dotações corrigidas	Cativos/descativos	Compromissos	Obrigações	Despesas pagas líquidas de reposições		Compromissos a transferir	Obrigações por pagar	Grau de execução orçamental	
							Períodos anteriores	Período corrente			Total	Períodos anteriores
Despesa corrente												
0401	Sociedades e quase sociedades não financeiras	0,00	6,00	0,00	0,00	0,00	0,00	0,00	0,00	0,00	0,00	0,00
040101	Públicas	0,00	3,00	0,00	0,00	0,00	0,00	0,00	0,00	0,00	0,00	0,00
04010101	Empresas públicas municipais e intermunicipais	0,00	3,00	0,00	0,00	0,00	0,00	0,00	0,00	0,00	0,00	0,00
040102	Privadas	0,00	3,00	0,00	0,00	0,00	0,00	0,00	0,00	0,00	0,00	0,00
0403	Administração central	1 000,00	15 417,00	0,00	13 592,20	9 066,20	1 000,00	8 066,20	4 536,00	0,00	6,486	52,255
040301	Estado	1 000,00	15 417,00	0,00	13 592,20	9 066,20	1 000,00	8 066,20	4 536,00	0,00	6,486	52,255
0405	Administração local	0,00	432 202,00	0,00	422 362,71	410 428,47	0,00	410 428,47	11 934,24	0,00	0,00	94,962
040501	Contínente	0,00	432 202,00	0,00	422 362,71	410 428,47	0,00	410 428,47	11 934,24	0,00	0,00	94,962
04050101	Municípios	0,00	1,00	0,00	0,00	0,00	0,00	0,00	0,00	0,00	0,00	0,00
04050102	Freguesias	0,00	359 852,00	0,00	350 041,59	338 107,35	0,00	338 107,35	11 934,24	0,00	0,00	93,957
04050104	Associações de municípios	0,00	72 348,00	0,00	72 321,12	72 321,12	0,00	72 321,12	0,00	0,00	0,00	99,963
04050106	Regiões de turismo	0,00	1,00	0,00	0,00	0,00	0,00	0,00	0,00	0,00	0,00	0,00
0407	Instituições sem fins lucrativos	0,00	703 723,00	0,00	681 108,65	662 983,85	0,00	650 454,11	18 124,80	12 529,74	0,00	92,430
040701	Instituições sem fins lucrativos	0,00	703 723,00	0,00	681 108,65	662 983,85	0,00	650 454,11	18 124,80	12 529,74	0,00	92,430
0408	Famílias	0,00	140 378,00	0,00	125 023,15	125 023,15	0,00	124 773,15	0,00	250,00	0,00	88,884
040801	Empresário em nome individual	0,00	3,00	0,00	0,00	0,00	0,00	0,00	0,00	0,00	0,00	0,00
040802	Outras	0,00	140 375,00	0,00	125 023,15	125 023,15	0,00	124 773,15	0,00	250,00	0,00	88,886
04080201	Programas Ocupacionais	0,00	12 167,00	0,00	8 091,00	8 091,00	0,00	8 091,00	0,00	0,00	0,00	66,500
04080202	Outras	0,00	128 208,00	0,00	116 932,15	116 932,15	0,00	116 682,15	0,00	250,00	0,00	91,010
0409	Resto do mundo	0,00	1,00	0,00	0,00	0,00	0,00	0,00	0,00	0,00	0,00	0,00
040901	União Europeia-Instituições	0,00	1,00	0,00	0,00	0,00	0,00	0,00	0,00	0,00	0,00	0,00
05	Subsídios	0,00	1 102 337,00	0,00	1 095 333,39	1 095 333,35	0,00	1 095 333,35	0,04	0,00	0,00	99,365
0501	Sociedades e quase sociedades não financeiras	0,00	1 102 337,00	0,00	1 095 333,39	1 095 333,35	0,00	1 095 333,35	0,04	0,00	0,00	99,365
050101	Públicas	0,00	1 102 337,00	0,00	1 095 333,39	1 095 333,35	0,00	1 095 333,35	0,04	0,00	0,00	99,365
05010101	Empresas públicas municipais e intermunicipais	0,00	1 102 337,00	0,00	1 095 333,39	1 095 333,35	0,00	1 095 333,35	0,04	0,00	0,00	99,365
06	Outras despesas correntes	0,00	576 713,00	0,00	554 316,17	533 166,04	0,00	533 166,04	21 150,13	0,00	0,00	92,449
0602	Diversas	0,00	576 713,00	0,00	554 316,17	533 166,04	0,00	533 166,04	21 150,13	0,00	0,00	92,449
060201	Impostos e taxas	0,00	34 873,00	0,00	28 982,04	25 852,69	0,00	25 852,69	3 129,35	0,00	0,00	74,134
06020101	Impostos e taxas pagos pela Autarquia	0,00	31 253,00	0,00	28 790,15	25 660,80	0,00	25 660,80	3 129,35	0,00	0,00	82,107
06020102	Restituições de impostos ou taxas cobradas	0,00	3 620,00	0,00	191,89	191,89	0,00	191,89	0,00	0,00	0,00	5,301
0602010201	Impostos e taxas - Reemb. Rest. Impostos Diretos	0,00	620,00	0,00	191,89	191,89	0,00	191,89	0,00	0,00	0,00	30,950
0602010202	Impostos e taxas - Reemb. Rest. Impostos Indiretos	0,00	2 500,00	0,00	0,00	0,00	0,00	0,00	0,00	0,00	0,00	0,00
0602010203	Impostos e taxas - Reemb. Rest. Tx Multas e O.Pen.	0,00	500,00	0,00	0,00	0,00	0,00	0,00	0,00	0,00	0,00	0,00
060203	Outras	0,00	541 840,00	0,00	525 334,13	507 313,35	0,00	507 313,35	18 020,78	0,00	0,00	93,628
06020301	Outras restituições	0,00	2 000,00	0,00	742,71	0,00	0,00	0,00	742,71	0,00	0,00	0,00
06020302	IVA pago	0,00	14 731,00	0,00	14 730,03	7 940,18	0,00	7 940,18	6 789,85	0,00	0,00	53,901

Demonstração de Execução Orçamental da Despesa

Município de Cantanhede

Ano: 2020

No período de 01-01-2020 a 31-12-2020

Euros

(designação da autarquia local)

Código	Classif. Económica Despesa Designação	Despesas por pagar period. anteriores	Dotações corrigidas	Cativos/descativos	Compromissos	Obrigações	Despesas pagas líquidas de reposições		Compromissos a transferir	Obrigações por pagar	Grau de execução orçamental	
							Períodos anteriores	Período corrente			Períodos anteriores	Período corrente
Despesa corrente												
06020305	Outras	0,00	525 109,00	0,00	509 861,39	499 373,17	0,00	499 373,17	10 488,22	0,00	0,00	95,099
0602030501	Multas para o Estado e Outras Entidades	0,00	11 000,00	0,00	4 025,74	4 025,74	0,00	4 025,74	0,00	0,00	0,00	36,598
0602030502	Despesas notariais e registrais	0,00	25 000,00	0,00	19 910,98	19 910,98	0,00	19 910,98	0,00	0,00	0,00	79,644
0602030503	Quotizações	0,00	415 076,00	0,00	415 075,94	410 663,70	0,00	410 663,70	4 412,24	0,00	0,00	98,937
0602030504	Indemnizações	0,00	65 533,00	0,00	65 532,73	64 616,04	0,00	64 616,04	916,69	0,00	0,00	98,601
0602030599	Outras despesas	0,00	8 500,00	0,00	5 316,00	156,71	0,00	156,71	5 159,29	0,00	0,00	1,844
Despesa de capital												
07	Aquisição de bens de capital	13 954,50	9 998 076,00	0,00	9 714 222,29	7 292 947,10	13 254,50	7 278 992,60	2 421 275,19	700,00	0,133	72,804
0701	Investimentos	13 954,50	5 011 288,00	0,00	4 897 535,49	3 709 424,02	13 254,50	3 695 469,52	1 188 111,47	700,00	0,264	73,743
070101	Terrenos	700,00	728 257,00	0,00	727 349,54	719 174,54	0,00	718 474,54	8 175,00	700,00	0,000	98,657
070102	Habitlações	13 254,50	634 899,00	0,00	634 799,76	116 548,81	13 254,50	103 294,31	518 250,95	0,00	2,088	16,269
07010203	Reparação e beneficiação	13 254,50	634 899,00	0,00	634 799,76	116 548,81	13 254,50	103 294,31	518 250,95	0,00	2,088	16,269
070103	Edifícios	0,00	2 359 408,00	0,00	2 310 953,28	1 916 963,12	0,00	1 916 963,12	393 990,16	0,00	0,000	81,248
07010301	Instalações de serviços	0,00	192 769,00	0,00	175 792,21	131 912,93	0,00	131 912,93	43 879,28	0,00	0,000	68,431
07010302	Instalações desportivas, culturais e recreativas	0,00	1 651 830,00	0,00	1 629 544,78	1 301 107,40	0,00	1 301 107,40	328 437,38	0,00	0,000	78,768
07010305	Escolas	0,00	188 836,00	0,00	187 535,36	170 794,16	0,00	170 794,16	16 741,20	0,00	0,000	90,446
07010307	Outros	0,00	325 973,00	0,00	316 080,93	313 148,63	0,00	313 148,63	4 932,30	0,00	0,000	96,066
070104	Construções diversas	0,00	365 588,00	0,00	354 520,22	253 691,19	0,00	253 691,19	100 829,03	0,00	0,000	69,393
07010401	Viadutos, arruamentos e obras complementares	0,00	1 501,00	0,00	0,00	0,00	0,00	0,00	0,00	0,00	0,000	0,000
07010404	Infraestruturas Eléctricas e Telecomunicações	0,00	19 102,00	0,00	19 071,56	0,00	0,00	0,00	19 071,56	0,00	0,000	0,000
07010405	Parques e jardins	0,00	19 031,00	0,00	16 894,67	13 376,90	0,00	13 376,90	3 517,77	0,00	0,000	70,290
07010406	Instalações desportivas e recreativas	0,00	296 046,00	0,00	291 649,28	213 409,58	0,00	213 409,58	78 239,70	0,00	0,000	71,603
07010409	Sinalização e trânsito	0,00	26 406,00	0,00	26 117,51	26 117,51	0,00	26 117,51	0,00	0,00	0,000	98,907
07010413	Outros	0,00	1 502,00	0,00	787,20	787,20	0,00	787,20	0,00	0,00	0,000	52,410
070106	Material de transporte	0,00	59 429,00	0,00	59 427,99	59 427,99	0,00	59 427,99	0,00	0,00	0,000	99,998
07010602	Outro	0,00	59 429,00	0,00	59 427,99	59 427,99	0,00	59 427,99	0,00	0,00	0,000	99,998
070107	Equipamento de informática	0,00	46 834,00	0,00	37 924,65	37 034,14	0,00	37 034,14	890,51	0,00	0,000	79,075
070108	Software informático	0,00	116 062,00	0,00	116 060,31	113 348,65	0,00	113 348,65	2 711,66	0,00	0,000	97,662
070109	Equipamento administrativo	0,00	14 888,00	0,00	14 580,69	12 631,47	0,00	12 631,47	1 949,22	0,00	0,000	84,843
070110	Equipamento básico	0,00	438 579,00	0,00	401 653,36	380 459,20	0,00	380 459,20	21 194,16	0,00	0,000	86,748
07011002	Outro	0,00	438 579,00	0,00	401 653,36	380 459,20	0,00	380 459,20	21 194,16	0,00	0,000	86,748
070111	Ferramentas e utensílios	0,00	4 500,00	0,00	1 265,21	1 265,21	0,00	1 265,21	0,00	0,00	0,000	28,116
070112	Artigos e objetos de valor	0,00	1,00	0,00	0,00	0,00	0,00	0,00	0,00	0,00	0,000	0,000
070113	Investimentos incorpóreos	0,00	105 410,00	0,00	104 384,57	58 640,25	0,00	58 640,25	45 744,32	0,00	0,000	55,631
070115	Outros investimentos	0,00	137 433,00	0,00	134 615,91	40 239,45	0,00	40 239,45	94 376,46	0,00	0,000	29,279
0702	Locação financeira	0,00	343 047,00	0,00	342 993,24	342 993,24	0,00	342 993,24	0,00	0,00	0,000	99,984

Demonstração de Execução Orçamental da Despesa

Município de Cantanhede

(designação da autarquia local)

Ano: 2020

No período de 01-01-2020 a 31-12-2020

Euros

Código	Classif. Económica Despesa Designação	Despesas por pagar períod. anteriores	Dotações corrigidas	Cativos/descativos	Compromissos	Obrigações	Despesas pagas líquidas de reposições		Compromissos a transferir	Obrigações por pagar	Grau de execução orçamental	
							Períodos anteriores	Período corrente			Períodos anteriores	Período corrente
Despesa de capital												
070204	Construções diversas	0,00	342 994,00	0,00	342 983,24	342 983,24	0,00	342 983,24	0,00	0,00	0,00	100,000
070205	Material de transporte	0,00	9,00	0,00	0,00	0,00	0,00	0,00	0,00	0,00	0,00	0,000
070207	Mecânica e equipamento	0,00	44,00	0,00	0,00	0,00	0,00	0,00	0,00	0,00	0,00	0,000
0703	Bens de domínio público	0,00	4 643 741,00	0,00	4 473 693,56	3 240 529,84	0,00	3 240 529,84	1 233 163,72	0,00	0,00	69,783
070301	Terrenos e recursos naturais	0,00	175 160,00	0,00	173 856,63	165 620,00	0,00	165 620,00	8 236,63	0,00	0,00	94,554
070302	Edifícios	0,00	1 827,00	0,00	1 752,30	1 752,30	0,00	1 752,30	0,00	0,00	0,00	85,911
07030201	Instalações de serviços	0,00	1 827,00	0,00	1 752,30	1 752,30	0,00	1 752,30	0,00	0,00	0,00	85,911
070303	Outras construções e infraestruturas	0,00	4 466 754,00	0,00	4 298 084,63	3 073 157,54	0,00	3 073 157,54	1 224 927,09	0,00	0,00	68,801
07030301	Viadutos, arruamentos e obras complementares	0,00	1 356 494,00	0,00	1 309 158,82	1 148 939,94	0,00	1 148 939,94	160 218,88	0,00	0,00	84,699
07030304	Iluminação pública	0,00	89 848,00	0,00	78 456,61	75 057,02	0,00	75 057,02	3 399,59	0,00	0,00	89,516
07030306	Instalações desportivas, culturais e recreativas	0,00	190 411,00	0,00	188 682,27	162 469,38	0,00	162 469,38	26 182,89	0,00	0,00	85,341
07030308	Viação rural	0,00	2 727 157,00	0,00	2 614 352,55	1 617 044,88	0,00	1 617 044,88	997 307,67	0,00	0,00	59,294
07030309	Sinalização e trânsito	0,00	15 861,00	0,00	15 745,27	15 745,27	0,00	15 745,27	0,00	0,00	0,00	99,270
07030312	Cemitérios	0,00	53 313,00	0,00	53 312,91	53 312,91	0,00	53 312,91	0,00	0,00	0,00	100,000
07030313	Outros	0,00	38 670,00	0,00	38 376,20	558,14	0,00	558,14	37 818,06	0,00	0,00	1,407
08	Transferências de capital	13 004,57	1 635 709,81	0,00	1 693 457,02	1 548 384,64	13 004,57	1 518 412,88	145 072,38	16 967,19	0,708	82,715
0801	Sociedades e quase sociedades não financeiras	0,00	2,00	0,00	0,00	0,00	0,00	0,00	0,00	0,00	0,00	0,000
080102	Privadas	0,00	2,00	0,00	0,00	0,00	0,00	0,00	0,00	0,00	0,00	0,000
0803	Administração central	0,00	1,00	0,00	0,00	0,00	0,00	0,00	0,00	0,00	0,00	0,000
080301	Estado	0,00	1,00	0,00	0,00	0,00	0,00	0,00	0,00	0,00	0,00	0,000
0805	Administração local	0,00	1 038 561,81	0,00	975 778,06	859 776,24	0,00	859 776,24	116 001,82	0,00	0,000	82,785
080501	Contínente	0,00	1 038 561,81	0,00	975 778,06	859 776,24	0,00	859 776,24	116 001,82	0,00	0,000	82,785
08050101	Municípios	0,00	19 167,00	0,00	19 167,00	0,00	0,00	0,00	19 167,00	0,00	0,000	0,000
08050102	Freguesias	0,00	928 047,81	0,00	865 273,00	857 050,10	0,00	857 050,10	8 222,90	0,00	0,000	92,350
08050104	Associações de municípios	0,00	91 347,00	0,00	91 338,06	2 726,14	0,00	2 726,14	88 611,92	0,00	0,000	2,984
0807	Instituições sem fins lucrativos	13 004,57	747 145,00	0,00	685 070,91	667 623,60	13 004,57	637 651,84	17 447,31	16 967,19	1,741	85,345
080701	Instituições sem fins lucrativos	13 004,57	747 145,00	0,00	685 070,91	667 623,60	13 004,57	637 651,84	17 447,31	16 967,19	1,741	85,345
0808	Famílias	0,00	50 000,00	0,00	32 608,05	20 984,80	0,00	20 984,80	11 623,25	0,00	0,000	41,970
080802	Outras	0,00	50 000,00	0,00	32 608,05	20 984,80	0,00	20 984,80	11 623,25	0,00	0,000	41,970
09	Ativos financeiros	0,00	42 123,00	0,00	42 112,75	42 112,75	0,00	42 112,75	0,00	0,00	0,000	99,976
0907	Ações e outras participações	0,00	6,00	0,00	0,00	0,00	0,00	0,00	0,00	0,00	0,000	0,000
090711	Instituições sem fins lucrativos	0,00	6,00	0,00	0,00	0,00	0,00	0,00	0,00	0,00	0,000	0,000
0908	Unidades de participação	0,00	42 115,00	0,00	42 112,75	42 112,75	0,00	42 112,75	0,00	0,00	0,000	99,995
090802	Sociedade quase sociedade não financeiras-Públicas	0,00	42 115,00	0,00	42 112,75	42 112,75	0,00	42 112,75	0,00	0,00	0,000	99,995
0909	Outros activos financeiros	0,00	2,00	0,00	0,00	0,00	0,00	0,00	0,00	0,00	0,000	0,000
090901	Sociedade quase sociedade não financeiras-Privadas	0,00	2,00	0,00	0,00	0,00	0,00	0,00	0,00	0,00	0,000	0,000

Demonstração de Execução Orçamental da Despesa

Município de Cantanhede

Ano: 2020

No período de 01-01-2020 a 31-12-2020

Euros

(designação da autarquia local)

Código	Classif. Económica Despesa Designação	Despesas por pagar períod. anteriores	Dotações corrigidas	Cativos/descativos	Compromissos	Obrigações	Despesas pagas líquidas de reposições		Compromissos a transferir	Obrigações por pagar	Grau de execução orçamental	
							Período anteriores	Período corrente			Total	Períodos anteriores
Despesa de capital												
10	Passivos financeiros											
1006	Empréstimos a médio e longo prazos	0,00	2 488 160,00	0,00	2 488 156,96	2 488 156,95	0,00	2 488 156,95	0,01	0,00	0,00	100,000
100603	Socied.financ.-Bancos e outras insit. financeiras	0,00	2 488 160,00	0,00	2 488 156,96	2 488 156,95	0,00	2 488 156,95	0,01	0,00	0,000	100,000
11	Outras despesas de capital	0,00	1,00	0,00	0,00	0,00	0,00	0,00	0,00	0,00	0,000	0,000
1102	Diversas	0,00	1,00	0,00	0,00	0,00	0,00	0,00	0,00	0,00	0,000	0,000
110201	Restituições	0,00	1,00	0,00	0,00	0,00	0,00	0,00	0,00	0,00	0,000	0,000
Total Despesas Correntes		99 437,64	16 164 445,00	0,00	15 222 020,61	13 984 032,15	80 779,46	13 787 439,90	1 237 988,46	115 812,79	0,500	85 295
Total Despesas de Capital		26 969,07	14 364 069,81	0,00	13 937 949,02	11 371 601,44	26 269,07	11 327 675,18	2 566 347,68	17 667,19	0,183	78 661
Total Geral		126 396,71	30 528 514,81	0,00	29 159 969,63	25 355 633,59	107 038,53	25 222 163,61	3 804 336,04	133 479,98	0,351	82 268

O ORGÃO EXECUTIVO

Em de de

O ORGÃO DELIBERATIVO

Em de de

DEMONSTRAÇÕES DE EXECUÇÃO
ORÇAMENTAL DA RECEITA

Demonstração de Execução Orçamental da Receita

Município de Cantanhede

Ano: 2020
No período de 01-01-2020 a 31-12-2020

(designação da autarquia local)

Euros

Rúbrica	Descrição	Previsões corrigidas	Rec. p/ cobrar per. anteriores	Receitas liquidadas	Liquidações anuladas	Receitas cobradas brutas		Reembolsos e Restituições		Receitas cobradas líquidas		Rec. p/ cobrar final do período	Grau exec. orçamental		
						Emitidos	Pagos	Períodos anteriores	Período corrente	Períodos anteriores	Período corrente				
Receita corrente															
01	Impostos diretos	8 106 573,00	0,00	8 121 990,36	136 752,99	8 121 990,36	136 752,99	136 752,99	0,00	7 985 237,37	7 985 237,37	0,00	0,000	0,000	98,503
0102	Outros	8 106 573,00	0,00	8 121 990,36	136 752,99	8 121 990,36	136 752,99	136 752,99	0,00	7 985 237,37	7 985 237,37	0,00	0,000	0,000	98,503
010202	Imposto municipal sobre imóveis	5 258 276,00	0,00	5 545 661,58	37 737,18	5 545 661,58	37 737,18	37 737,18	0,00	5 507 924,40	5 507 924,40	0,00	0,000	0,000	104,748
010203	Imposto único de circulação	891 842,00	0,00	942 254,02	47 644,07	942 254,02	47 644,07	47 644,07	0,00	894 609,95	894 609,95	0,00	0,000	0,000	100,310
010204	Imposto municipal sobre transm. onerosas imóveis	1 018 719,00	0,00	951 709,09	24 733,89	951 709,09	24 733,89	24 733,89	0,00	926 975,20	926 975,20	0,00	0,000	0,000	90,994
010205	Derrama	937 726,00	0,00	682 365,67	26 637,85	682 365,67	26 637,85	26 637,85	0,00	655 727,82	655 727,82	0,00	0,000	0,000	69,927
010207	Impostos abolidos	5,00	0,00	0,00	0,00	0,00	0,00	0,00	0,00	0,00	0,00	0,00	0,000	0,000	0,000
01020799	Outros impostos abolidos	5,00	0,00	0,00	0,00	0,00	0,00	0,00	0,00	0,00	0,00	0,00	0,000	0,000	0,000
010299	Impostos diretos diversos	5,00	0,00	0,00	0,00	0,00	0,00	0,00	0,00	0,00	0,00	0,00	0,000	0,000	0,000
02	Impostos indiretos	8 671,00	7 211,09	15 434,01	6 504,02	15 635,08	0,00	0,00	0,00	946,46	14 688,62	506,00	10,915	10,915	169,399
0202	Outros	8 671,00	7 211,09	15 434,01	6 504,02	15 635,08	0,00	0,00	0,00	946,46	14 688,62	506,00	10,915	10,915	169,399
020206	Impostos indiretos específicos das autarqu. locais	8 671,00	7 211,09	15 434,01	6 504,02	15 635,08	0,00	0,00	0,00	946,46	14 688,62	506,00	10,915	10,915	169,399
02020601	Mercados e feiras	0,00	0,00	0,00	0,00	0,00	0,00	0,00	0,00	0,00	0,00	0,00	0,000	0,000	0,000
02020602	Loteamentos e obras	0,00	0,00	0,00	0,00	0,00	0,00	0,00	0,00	0,00	0,00	0,00	0,000	0,000	0,000
0202060201	Loteamentos - Emissão de Alvarás	0,00	0,00	0,00	0,00	0,00	0,00	0,00	0,00	0,00	0,00	0,00	0,000	0,000	0,000
0202060202	Loteamentos - Infraestruturas Urbanísticas	0,00	0,00	0,00	0,00	0,00	0,00	0,00	0,00	0,00	0,00	0,00	0,000	0,000	0,000
0202060203	Loteamentos - Áreas de Cedência	0,00	0,00	0,00	0,00	0,00	0,00	0,00	0,00	0,00	0,00	0,00	0,000	0,000	0,000
0202060204	Loteamentos - Taxas Administrativas	0,00	0,00	0,00	0,00	0,00	0,00	0,00	0,00	0,00	0,00	0,00	0,000	0,000	0,000
0202060205	Obras - Emissão de Alvarás	0,00	0,00	0,00	0,00	0,00	0,00	0,00	0,00	0,00	0,00	0,00	0,000	0,000	0,000
0202060206	Obras - Infraestruturas Urbanísticas	0,00	0,00	0,00	0,00	0,00	0,00	0,00	0,00	0,00	0,00	0,00	0,000	0,000	0,000
0202060207	Obras - Áreas de Cedência	0,00	0,00	0,00	0,00	0,00	0,00	0,00	0,00	0,00	0,00	0,00	0,000	0,000	0,000
0202060208	Obras - Taxas Administrativas	0,00	0,00	0,00	0,00	0,00	0,00	0,00	0,00	0,00	0,00	0,00	0,000	0,000	0,000
02020603	Ocupação da via pública	0,00	0,00	0,00	0,00	0,00	0,00	0,00	0,00	0,00	0,00	0,00	0,000	0,000	0,000
02020605	Publicidade	5 500,00	6 056,90	8 234,71	6 504,02	7 524,67	0,00	0,00	0,00	35,35	7 489,32	282,92	0,643	0,643	136,169
02020699	Outros	3 171,00	1 154,19	7 199,30	0,00	8 110,41	0,00	0,00	0,00	911,11	7 199,30	243,08	28,733	28,733	227,036
0202069901	TMDP-Taxa municipal de direitos de passagem	950,00	0,00	2 519,21	0,00	2 519,21	0,00	0,00	0,00	0,00	2 519,21	0,00	0,000	0,000	0,000
0202069902	TDFTH-Taxa depósito da ficha técnica da habitação	0,00	0,00	0,00	0,00	0,00	0,00	0,00	0,00	0,00	0,00	0,00	0,000	0,000	0,000
0202069903	Serviço metrológico	2 221,00	1 154,19	4 680,09	0,00	5 591,20	0,00	0,00	0,00	911,11	4 680,09	243,08	41,023	41,023	210,720
0202069906	Bloqueamento, remoção e depósito de viaturas	0,00	0,00	0,00	0,00	0,00	0,00	0,00	0,00	0,00	0,00	0,00	0,000	0,000	0,000
0202069999	Outros emolumentos e taxas	0,00	0,00	0,00	0,00	0,00	0,00	0,00	0,00	0,00	0,00	0,00	0,000	0,000	0,000
04	Taxas, multas e outras penalidades	432 502,00	14 102,14	395 429,48	37 798,07	388 332,86	21 377,77	21 377,77	9 185,43	357 769,66	386 955,09	4 778,46	2,124	2,124	82,721
0401	Taxas	406 712,00	14 051,98	375 711,16	33 670,03	368 564,38	17 249,73	17 249,73	9 135,27	342 179,38	351 314,65	4 778,46	2,246	2,246	84,133
040123	Taxas específicas das autarquias locais	406 712,00	14 051,98	375 711,16	33 670,03	368 564,38	17 249,73	17 249,73	9 135,27	342 179,38	351 314,65	4 778,46	2,246	2,246	84,133
04012301	Mercados e feiras	59 570,00	12 076,20	8 826,67	22 799,50	11 565,88	15 977,31	15 977,31	9 135,27	-13 546,70	-4 411,43	2 514,80	15,335	15,335	-22,741
04012302	Loteamentos e obras	287 080,00	0,00	310 100,20	3 007,57	307 208,86	116,23	116,23	0,00	307 092,63	307 092,63	0,00	0,000	0,000	106,971
0401230201	Loteamentos - Emissão de Alvarás	4 386,00	0,00	5 431,85	0,00	5 431,85	0,00	0,00	0,00	5 431,85	5 431,85	0,00	0,000	0,000	123,845

Demonstração de Execução Orçamental da Receita

Município de Cantanhede

Ano: 2020

No período de 01-01-2020 a 31-12-2020

(designação da autarquia local)

Euros

Rúbrica	Descrição	Previsões corrigidas	Rec. p/ cobrar per. anteriores	Receitas liquidadas	Liquidações anuladas	Receitas cobradas brutas		Reembolsos e Restituições		Receitas cobradas líquidas		Rec. p/ cobrar final do período	Grau exec. orçamental		
						Emitidos	Pagos	Períodos anteriores	Período corrente	Períodos anteriores	Período corrente				
Receita corrente															
0401230202	Loteamentos - Infraestruturas Urbanísticas	22 387,00	0,00	26 831,96	74,70	26 757,26	0,00	0,00	0,00	26 757,26	26 757,26	0,00	0,00	0,00	119,521
0401230203	Loteamentos - Áreas de Cedência	9 705,00	0,00	6 598,91	0,00	6 598,91	0,00	0,00	0,00	6 598,91	6 598,91	0,00	0,00	0,00	67,995
0401230204	Loteamentos - Taxas Administrativas	18 127,00	0,00	40 410,53	103,75	40 410,53	103,75	103,75	103,75	40 306,78	40 306,78	0,00	0,00	0,00	222,358
0401230205	Obras - Emissão de Alvarás	99 355,00	0,00	91 836,14	0,00	91 836,14	0,00	0,00	0,00	91 836,14	91 836,14	0,00	0,00	0,00	92,432
0401230206	Obras - Infraestruturas Urbanísticas	44 952,00	0,00	71 270,17	350,33	70 919,84	0,00	0,00	0,00	70 919,84	70 919,84	0,00	0,00	0,00	157,768
0401230207	Obras - Áreas de Cedência	27 545,00	0,00	6 054,79	0,00	6 054,79	0,00	0,00	0,00	6 054,79	6 054,79	0,00	0,00	0,00	21,981
0401230208	Obras - Taxas Administrativas	60 623,00	0,00	61 665,85	2 478,79	59 199,54	12,48	12,48	12,48	59 187,06	59 187,06	0,00	0,00	0,00	97,631
04012303	Ocupação da via pública	4 066,00	1 975,78	1 188,44	622,35	1 188,44	472,40	472,40	472,40	716,04	716,04	1 825,83	0,00	0,00	17,610
04012308	Taxa municipal de direitos de passagem (TMDP)	2 425,00	0,00	8 296,70	0,00	8 296,70	0,00	0,00	0,00	8 296,70	8 296,70	0,00	0,00	0,00	342,132
04012399	Outras taxas específicas das autarquias locais	53 571,00	0,00	47 299,15	7 240,61	40 304,50	683,79	683,79	683,79	39 620,71	39 620,71	437,83	0,00	0,00	73,959
0401239901	Taxa depósito ficha técnica de habitação (TDFTH)	10,00	0,00	0,00	0,00	0,00	0,00	0,00	0,00	0,00	0,00	0,00	0,00	0,00	0,000
0401239902	Taxa emissão do certificado de registo Cidadão UE	160,00	0,00	356,25	0,00	356,25	0,00	0,00	0,00	356,25	356,25	0,00	0,00	0,00	222,656
0401239903	Taxa de Gestão de Resíduos (TGR)	5,00	0,00	0,00	0,00	0,00	0,00	0,00	0,00	0,00	0,00	0,00	0,00	0,00	0,000
0401239906	Publicidade	10 184,00	0,00	14 284,82	6 530,88	7 753,94	0,00	0,00	0,00	7 753,94	7 753,94	0,00	0,00	0,00	76,138
0401239908	Controlo metrológico	17 979,00	0,00	14 183,20	0,00	13 745,37	0,00	0,00	0,00	13 745,37	13 745,37	437,83	0,00	0,00	76,452
0401239999	Outras taxa e licenças	25 233,00	0,00	18 474,88	709,73	18 448,94	683,79	683,79	683,79	17 765,15	17 765,15	0,00	0,00	0,00	70,404
0402	Multas e outras penalidades	25 790,00	50,16	19 718,32	4 128,04	19 768,48	4 128,04	4 128,04	4 128,04	50,16	15 590,28	0,00	0,00	0,00	60,451
040201	Juros de mora	11 835,00	50,16	9 259,19	3,04	9 309,35	3,04	3,04	3,04	50,16	9 256,15	0,00	0,00	0,424	78,210
040202	Juros compensatórios	3 734,00	0,00	5 252,17	0,00	5 252,17	0,00	0,00	0,00	5 252,17	5 252,17	0,00	0,00	0,00	140,658
040204	Coimas e penalidades por contraordenações	10 216,00	0,00	5 206,96	4 125,00	5 206,96	4 125,00	4 125,00	4 125,00	1 081,96	1 081,96	0,00	0,00	0,00	10,591
040299	Multas e penalidades diversas	5,00	0,00	0,00	0,00	0,00	0,00	0,00	0,00	0,00	0,00	0,00	0,00	0,00	0,000
04029901	Taxas de relaxe e outras	5,00	0,00	0,00	0,00	0,00	0,00	0,00	0,00	0,00	0,00	0,00	0,00	0,00	0,000
05	Rendimentos da propriedade	1 177 816,00	19 898,59	1 163 427,76	0,00	1 168 430,03	0,00	0,00	0,00	7 812,75	1 160 617,28	14 896,32	0,663	0,663	98,540
0502	Juros-Sociedades financeiras	3 917,00	0,00	3 845,63	0,00	3 845,63	0,00	0,00	0,00	0,00	3 845,63	0,00	0,00	0,00	98,178
050201	Bancos e outras instituições financeiras	3 917,00	0,00	3 845,63	0,00	3 845,63	0,00	0,00	0,00	0,00	3 845,63	0,00	0,00	0,00	98,178
0503	Juros-Administrações Públicas	50,00	0,00	49,88	0,00	49,88	0,00	0,00	0,00	49,88	49,88	0,00	0,00	0,00	99,760
050301	Administração central-Estado	50,00	0,00	49,88	0,00	49,88	0,00	0,00	0,00	49,88	49,88	0,00	0,00	0,00	99,760
0507	Dividend.partic.lucros socied.quase soc.hófinanc.	10 000,00	0,00	0,00	0,00	0,00	0,00	0,00	0,00	0,00	0,00	0,00	0,00	0,00	0,000
050799	Outras	10 000,00	0,00	0,00	0,00	0,00	0,00	0,00	0,00	0,00	0,00	0,00	0,00	0,00	0,000
0509	Participações nos lucros de administ. públicas	1 000,00	0,00	0,00	0,00	0,00	0,00	0,00	0,00	0,00	0,00	0,00	0,00	0,00	0,000
050999	Outras	1 000,00	0,00	0,00	0,00	0,00	0,00	0,00	0,00	0,00	0,00	0,00	0,00	0,00	0,000
0510	Rendas	1 162 849,00	19 898,59	1 159 532,25	0,00	1 164 534,52	0,00	0,00	0,00	7 812,75	1 156 721,77	14 896,32	0,672	0,672	99,473
051001	Terrenos	12 463,00	990,73	11 905,94	0,00	11 904,83	0,00	0,00	0,00	990,73	10 914,10	11 904,83	991,84	7,949	87,572
051004	Edifícios	19 287,00	18 907,86	4 376,40	0,00	9 379,78	0,00	0,00	0,00	6 822,02	2 557,76	13 904,48	35,371	13,262	13,262
051009	Bens de domínio público	1 070 942,00	0,00	1 084 822,16	0,00	1 084 822,16	0,00	0,00	0,00	0,00	1 084 822,16	0,00	0,00	0,00	101,296
05100501	Concessão Distribuição Energia Elétrica B. Tensão	1 070 942,00	0,00	1 084 822,16	0,00	1 084 822,16	0,00	0,00	0,00	0,00	1 084 822,16	0,00	0,00	0,00	101,296

Demonstração de Execução Orçamental da Receita

Município de Cantanhede

Ano: 2020

No período de 01-01-2020 a 31-12-2020

(designação da autarquia local)

Euros

Rúbrica	Descrição	Previsões corrigidas	Rec. p/ cobrar per. anteriores	Receitas liquidadas	Liquidações anuladas	Receitas cobradas brutas	Reembolsos e Restituições		Receitas cobradas líquidas		Rec. p/ cobrar final do período	Grau exec. orçamental		
							Emitidos	Pagos	Períodos anteriores	Período corrente		Períodos anteriores	Período corrente	
Receita corrente														
051099	Outros	60 157,00	0,00	58 427,75	0,00	58 427,75	0,00	0,00	0,00	58 427,75	0,00	0,00	0,00	97,125
05109901	Parque edílico da Tocha	60 152,00	0,00	58 427,75	0,00	58 427,75	0,00	0,00	0,00	58 427,75	0,00	0,00	0,00	97,134
05109999	Outras	5,00	0,00	0,00	0,00	0,00	0,00	0,00	0,00	0,00	0,00	0,00	0,00	0,000
06	Transferências correntes	10 237 000,00	188 731,37	10 021 193,98	13 683,17	10 114 478,38	0,00	0,00	0,00	163 069,90	9 951 408,48	10 114 478,38	81 763,80	97,210
0601	Sociedades e quase-sociedades não financeiras	3 657,00	0,00	3 651,80	0,00	3 651,80	0,00	0,00	0,00	0,00	3 651,80	0,00	0,00	99,858
060102	Privadas	3 657,00	0,00	3 651,80	0,00	3 651,80	0,00	0,00	0,00	0,00	3 651,80	0,00	0,00	99,858
0603	Administração central	10 228 809,00	188 731,37	10 008 347,93	13 683,17	10 101 632,33	0,00	0,00	0,00	163 069,90	9 912 072,17	10 101 632,33	81 763,80	97,162
060301	Estado	9 909 938,00	77 431,44	9 981 857,67	13 683,17	9 989 503,61	0,00	0,00	0,00	77 431,44	9 912 072,17	9 989 503,61	56 102,33	100,022
06030101	Fundo de Equilíbrio Financeiro	7 523 545,00	0,00	7 523 545,00	0,00	7 523 545,00	0,00	0,00	0,00	0,00	7 523 545,00	0,00	0,00	100,000
06030102	Fundo Social Municipal	603 945,00	0,00	603 945,00	0,00	603 945,00	0,00	0,00	0,00	0,00	603 945,00	0,00	0,00	100,000
06030103	Participação fixa no IRS	1 107 351,00	0,00	1 107 351,00	0,00	1 107 351,00	0,00	0,00	0,00	0,00	1 107 351,00	0,00	0,00	100,000
06030105	Artigo 38 n.º 8 da Lei n.º 73/2013	5,00	0,00	0,00	0,00	0,00	0,00	0,00	0,00	0,00	0,00	0,00	0,00	0,000
06030106	Transferências de Competências - Lei n.º 50/2018	5,00	0,00	0,00	0,00	0,00	0,00	0,00	0,00	0,00	0,00	0,00	0,00	0,000
06030107	Participação do IVA	174 366,00	0,00	174 366,02	0,00	174 366,02	0,00	0,00	0,00	0,00	174 366,02	0,00	0,00	100,000
06030199	Outras	500 721,00	77 431,44	572 650,65	13 683,17	580 296,59	0,00	0,00	0,00	77 431,44	502 865,15	580 296,59	56 102,33	15,464
0603019901	Acordo Coop.Lei 5/97 e D.L. 147/97-Ens.pré-escolar	404 126,00	71 078,18	468 603,78	12 878,17	486 116,47	0,00	0,00	0,00	71 078,18	415 038,29	486 116,47	40 687,32	102,700
0603019909	Cont.Prog.Gen.Fornecimento Refeições Esc.1.º CEB	40 990,00	5 603,52	65 054,14	0,00	56 014,40	0,00	0,00	0,00	5 603,52	50 410,88	56 014,40	14 643,26	122,983
0603019915	Prot. Colab. c/Agência Port. Ambiente p/Rep. Danos	5,00	0,00	0,00	0,00	0,00	0,00	0,00	0,00	0,00	0,00	0,00	0,00	0,000
0603019917	Fundo de Emergência Municipal	5,00	0,00	0,00	0,00	0,00	0,00	0,00	0,00	0,00	0,00	0,00	0,00	0,000
0603019918	Destruição minhos de Vespa velutina - ICNF	3 700,00	0,00	5 200,00	0,00	5 200,00	0,00	0,00	0,00	0,00	5 200,00	0,00	0,00	140,541
0603019999	Outras	51 895,00	749,74	33 792,73	805,00	32 965,72	0,00	0,00	0,00	749,74	32 215,98	32 965,72	771,75	62,079
060306	Estado-Particip.comunit.projetos cofinanciados	318 861,00	111 299,93	26 490,26	0,00	112 128,72	0,00	0,00	0,00	85 638,46	26 490,26	112 128,72	25 661,47	8,308
06030602	Contrato Emprego de Inserção	9 456,00	0,00	2 940,68	0,00	2 940,68	0,00	0,00	0,00	0,00	2 940,68	0,00	0,00	31,099
06030609	Comparticipação Portugal 2020	229 311,00	110 425,48	17 276,58	0,00	102 040,59	0,00	0,00	0,00	84 764,01	17 276,58	102 040,59	25 661,47	7,534
06030610	Comparticipação MAR2020	80 094,00	874,45	6 273,00	0,00	7 147,45	0,00	0,00	0,00	874,45	6 273,00	7 147,45	0,00	7,832
060307	Serviços e fundos autónomos	10,00	0,00	0,00	0,00	0,00	0,00	0,00	0,00	0,00	0,00	0,00	0,00	0,000
06030701	Transferências de Competências - Lei n.º 50/2018	5,00	0,00	0,00	0,00	0,00	0,00	0,00	0,00	0,00	0,00	0,00	0,00	0,000
06030799	Outras	5,00	0,00	0,00	0,00	0,00	0,00	0,00	0,00	0,00	0,00	0,00	0,00	0,000
0608	Famílias	4 529,00	0,00	9 194,25	0,00	9 194,25	0,00	0,00	0,00	0,00	9 194,25	0,00	0,00	203,008
060801	Famílias	4 529,00	0,00	9 194,25	0,00	9 194,25	0,00	0,00	0,00	0,00	9 194,25	0,00	0,00	203,008
06080103	Famílias-Reembolso Acidentes Trabalho e Outros	4 519,00	0,00	9 194,25	0,00	9 194,25	0,00	0,00	0,00	0,00	9 194,25	0,00	0,00	203,458
06080104	Bolsa Inovação Científica Prof. António Lima Faria	5,00	0,00	0,00	0,00	0,00	0,00	0,00	0,00	0,00	0,00	0,00	0,00	0,000
06080199	Famílias - Outras	5,00	0,00	0,00	0,00	0,00	0,00	0,00	0,00	0,00	0,00	0,00	0,00	0,000
0609	Resto do mundo	5,00	0,00	0,00	0,00	0,00	0,00	0,00	0,00	0,00	0,00	0,00	0,00	0,000
060908	União Europeia-Instituições	5,00	0,00	0,00	0,00	0,00	0,00	0,00	0,00	0,00	0,00	0,00	0,00	0,000
07	Venda de bens e serviços correntes	731 065,00	144 414,86	366 684,41	1 680,85	325 859,19	156,07	156,07	25 454,13	300 248,99	183 715,30	325 703,12	3 482	41,070

PRESTAÇÃO DE CONTAS '20

Demonstração de Execução Orçamental da Receita

Município de Cantanhede

Ano: 2020

No período de 01-01-2020 a 31-12-2020

(designação da autarquia local)

Euros

Rúbrica	Descrição	Previsões corrigidas	Rec. p/ cobrar per. anteriores	Receitas liquidadas	Liquidações anuladas	Receitas cobradas brutas		Reembolsos e Restituições		Receitas cobradas líquidas		Rec. p/ cobrar final do período	Grau exec. orçamental	
						Emitidos	Pagos	Períodos anteriores	Período corrente	Períodos anteriores	Período corrente			
Receita corrente														
0701	Venda de bens	378 190,00	74 738,03	170 935,45	191,27	139 657,04	33,59	33,59	17 178,68	122 444,77	139 623,45	105 858,76	4,542	32,377
070101	Material de escritório	5,00	0,00	0,00	0,00	0,00	0,00	0,00	0,00	0,00	0,00	0,00	0,000	0,000
070102	Livros e documentação técnica	632,00	0,00	592,00	0,00	592,00	0,00	0,00	0,00	592,00	592,00	0,00	0,000	93,671
070103	Publicações e impressos	5,00	0,00	0,00	0,00	0,00	0,00	0,00	0,00	0,00	0,00	0,00	0,000	0,000
070105	Bens inutilizados	5,00	0,00	7 198,80	0,00	5 577,80	0,00	0,00	0,00	5 577,80	5 577,80	1 621,00	0,000	11 155,000
070106	Produtos agrícolas e pecuários	10 210,00	438,01	3 042,89	0,00	1 131,01	0,00	0,00	438,01	693,00	1 131,01	2 349,89	4,290	6,787
070107	Produtos alimentares e bebidas	357 020,00	74 300,02	159 302,79	191,26	131 557,26	33,58	33,58	16 740,67	114 783,01	131 523,68	101 887,87	4,689	32,150
070108	Mercadorias	834,00	0,00	343,92	0,01	343,92	0,01	0,01	0,00	343,91	343,91	0,00	0,000	41,236
070110	Desperdícios, resíduos e refugos	9 474,00	0,00	0,00	0,00	0,00	0,00	0,00	0,00	0,00	0,00	0,00	0,000	0,000
07011001	Sucatas	9 469,00	0,00	0,00	0,00	0,00	0,00	0,00	0,00	0,00	0,00	0,00	0,000	0,000
07011099	Outros	5,00	0,00	0,00	0,00	0,00	0,00	0,00	0,00	0,00	0,00	0,00	0,000	0,000
070199	Outros	5,00	0,00	455,05	0,00	455,05	0,00	0,00	0,00	455,05	455,05	0,00	0,000	9 101,000
0702	Serviços	350 615,00	69 226,83	193 948,96	1 489,58	184 402,15	122,48	122,48	7 975,45	176 304,22	184 279,67	77 406,54	2,275	50,284
070201	Aluguer de espaços e equipamentos	50,00	0,00	35,49	0,00	35,49	0,00	0,00	0,00	35,49	35,49	0,00	0,000	70,980
070203	Visitorias e ensaios	5,00	0,00	0,00	0,00	0,00	0,00	0,00	0,00	0,00	0,00	0,00	0,000	0,000
070208	Serv.sociais, recreativos, culturais e de desporto	124 884,00	31 608,35	78 043,47	257,33	75 753,82	51,48	51,48	1 653,66	74 048,48	75 702,14	33 682,35	1,324	59,294
07020801	Serviços sociais	5,00	0,00	0,00	0,00	0,00	0,00	0,00	0,00	0,00	0,00	0,00	0,000	0,000
0702080199	Outras	5,00	0,00	0,00	0,00	0,00	0,00	0,00	0,00	0,00	0,00	0,00	0,000	0,000
07020802	Serviços recreativos	1 145,00	0,00	1 147,76	257,33	890,50	51,48	51,48	0,00	839,02	839,02	51,41	0,000	73,277
0702080201	Universidade dos Tempos Livres C. Cantanhede	1 140,00	0,00	1 147,76	257,33	890,50	51,48	51,48	0,00	839,02	839,02	51,41	0,000	73,598
0702080299	Outras	5,00	0,00	0,00	0,00	0,00	0,00	0,00	0,00	0,00	0,00	0,00	0,000	0,000
07020803	Serviços culturais	5,00	0,00	0,00	0,00	0,00	0,00	0,00	0,00	0,00	0,00	0,00	0,000	0,000
0702080399	Outras	5,00	0,00	0,00	0,00	0,00	0,00	0,00	0,00	0,00	0,00	0,00	0,000	0,000
07020804	Serviços desportivos	123 729,00	31 608,35	76 895,71	0,00	74 863,12	0,00	0,00	1 653,66	73 209,46	74 863,12	33 640,94	1,337	59,169
0702080402	Piscinas	92 291,00	0,00	70 457,32	0,00	70 457,32	0,00	0,00	0,00	70 457,32	70 457,32	0,00	0,000	76,343
0702080405	Pavilhão Clube de Futebol "Os Marialvas"	30 471,00	31 608,35	6 108,41	0,00	4 075,82	0,00	0,00	1 653,66	2 422,16	4 075,82	33 640,94	5,427	7,949
0702080407	Complexo Desportivo da Tocha	436,00	0,00	94,28	0,00	94,28	0,00	0,00	0,00	94,28	94,28	0,00	0,000	21,624
0702080410	Complexo Desportivo de Cantanhede	521,00	0,00	235,70	0,00	235,70	0,00	0,00	0,00	235,70	235,70	0,00	0,000	45,240
0702080411	Complexo Desportivo de Febres	5,00	0,00	0,00	0,00	0,00	0,00	0,00	0,00	0,00	0,00	0,00	0,000	0,000
0702080499	Outros	5,00	0,00	0,00	0,00	0,00	0,00	0,00	0,00	0,00	0,00	0,00	0,000	0,000
070209	Serviços específicos das autarquias	225 676,00	37 618,48	115 870,00	1 232,25	108 613,04	71,00	71,00	6 321,79	102 220,25	108 542,04	43 714,19	2,801	45,295
07020903	Transportes coletivos de pessoas e mercadorias	48 632,00	5 707,79	37 071,92	0,00	37 071,92	0,00	0,00	0,00	37 071,92	37 071,92	5 707,79	0,000	76,229
0702090302	Transportes escolares	48 622,00	5 707,79	37 071,92	0,00	37 071,92	0,00	0,00	0,00	37 071,92	37 071,92	5 707,79	0,000	76,245
0702090303	Transporte de pessoas e mercadorias	5,00	0,00	0,00	0,00	0,00	0,00	0,00	0,00	0,00	0,00	0,00	0,000	0,000
0702090399	Outras	5,00	0,00	0,00	0,00	0,00	0,00	0,00	0,00	0,00	0,00	0,00	0,000	0,000
07020904	Trabalhos por conta de particulares	5,00	0,00	0,00	0,00	0,00	0,00	0,00	0,00	0,00	0,00	0,00	0,000	0,000

PRESTAÇÃO DE CONTAS '20

Demonstração de Execução Orçamental da Receita

Município de Cantanhede

Ano: 2020

No período de 01-01-2020 a 31-12-2020

(designação da autarquia local)

Euros

Rúbrica	Descrição	Previsões corrigidas	Rec. p/ cobrar per. anteriores	Receitas liquidadas	Liquidações anuladas	Receitas cobradas brutas		Reembolsos e Restituições		Receitas cobradas líquidas		Rec. p/ cobrar final do período	Grau exec. orçamental	
						Emitidos	Pagos	Períodos anteriores	Período corrente	Períodos anteriores	Período corrente			
Receita corrente														
07020905	Cemitérios	33 353,00	660,77	24 067,63	1 110,75	23 627,88	71,00	71,00	600,00	22 956,88	23 556,88	60,77	1,799	68,830
07020906	Mercados e feiras	4 019,00	0,00	645,50	0,00	645,50	0,00	0,00	0,00	645,50	645,50	0,00	0,000	16,061
07020907	Parques de estacionamento	21 711,00	0,00	3 034,90	0,00	3 034,90	0,00	0,00	0,00	3 034,90	3 034,90	0,00	0,000	13,979
07020909	Canídeos e gatídeos	815,00	26,01	652,43	0,00	652,43	0,00	0,00	0,00	652,43	652,43	26,01	0,000	80,053
07020998	Prolongamento de horário	117 136,00	31 223,91	50 397,62	121,50	43 580,41	0,00	0,00	5 721,79	37 858,62	43 580,41	37 919,62	4,885	32,320
07020999	Outros	5,00	0,00	0,00	0,00	0,00	0,00	0,00	0,00	0,00	0,00	0,00	0,000	0,000
0703	Rendas	2 260,00	450,00	1 800,00	0,00	1 800,00	0,00	0,00	300,00	1 500,00	1 800,00	450,00	13,274	66,372
070301	Habitações	5,00	0,00	0,00	0,00	0,00	0,00	0,00	0,00	0,00	0,00	0,00	0,000	0,000
070302	Edifícios	2 250,00	450,00	1 800,00	0,00	1 800,00	0,00	0,00	300,00	1 500,00	1 800,00	450,00	13,333	66,667
070399	Outras	5,00	0,00	0,00	0,00	0,00	0,00	0,00	0,00	0,00	0,00	0,00	0,000	0,000
08	Outras receitas correntes	51 652,00	11 447,60	13 094,73	880,25	15 173,60	125,97	125,97	3 969,98	11 077,65	15 047,63	8 614,45	7,686	21,447
0801	Outras	51 652,00	11 447,60	13 094,73	880,25	15 173,60	125,97	125,97	3 969,98	11 077,65	15 047,63	8 614,45	7,686	21,447
080199	Outras	51 652,00	11 447,60	13 094,73	880,25	15 173,60	125,97	125,97	3 969,98	11 077,65	15 047,63	8 614,45	7,686	21,447
08019901	Indemniz.por deteior,roubo extravio bens patrim.	5,00	0,00	0,00	0,00	0,00	0,00	0,00	0,00	0,00	0,00	0,00	0,000	0,000
08019902	Indem.estrag.prov.outrém viat.outr.equip.aut.local	5,00	0,00	196,01	0,00	196,01	0,00	0,00	0,00	196,01	196,01	0,00	0,000	3920,200
08019903	IVA reembolsado	5,00	0,00	0,00	0,00	0,00	0,00	0,00	0,00	0,00	0,00	0,00	0,000	0,000
08019999	Diversas	51 637,00	11 447,60	12 898,72	880,25	14 977,59	125,97	125,97	3 969,98	10 881,64	14 851,62	8 614,45	7,688	21,073
0801999901	Compensação enc. sup. Município cidesp. instalações	672,00	65,88	97,92	191,25	98,52	125,97	125,97	65,88	-93,33	-27,45	0,00	9,804	-13,888
0801999902	Compensação enc. sup. Município cidesp. pessoal	46 783,00	8 674,65	8 842,23	0,00	8 902,43	0,00	0,00	1 886,03	7 016,40	8 902,43	8 614,45	4,031	14,998
0801999903	Compensação enc. sup. Município cidesp. diversa	5,00	2 707,07	689,00	689,00	2 707,07	0,00	0,00	2 018,07	689,00	2 707,07	0,00	40361,400	13780,000
0801999904	Portes	40,00	0,00	54,24	0,00	54,24	0,00	0,00	0,00	54,24	54,24	0,00	0,000	135,600
0801999905	Microprodução de energia	2 500,00	0,00	0,00	0,00	0,00	0,00	0,00	0,00	0,00	0,00	0,00	0,000	0,000
0801999908	Donativos	5,00	0,00	0,00	0,00	0,00	0,00	0,00	0,00	0,00	0,00	0,00	0,000	0,000
0801999999	Diversas	1 632,00	0,00	3 215,33	0,00	3 215,33	0,00	0,00	0,00	3 215,33	3 215,33	0,00	0,000	197,018
Receita de capital														
09	Venda de bens de investimento	220 989,00	84 000,00	77 863,00	8 316,00	98 863,00	8 316,00	8 316,00	21 000,00	69 547,00	90 547,00	63 000,00	9,503	31,471
0901	Terrenos	220 656,00	84 000,00	56 338,00	8 316,00	77 338,00	8 316,00	8 316,00	21 000,00	48 022,00	69 022,00	63 000,00	9,517	21,763
090101	Sociedades e quase sociedades não financeiras	177 349,00	84 000,00	48 349,00	0,00	69 349,00	0,00	0,00	21 000,00	48 349,00	69 349,00	63 000,00	11,841	27,262
09010101	Para construção e alinhamento	1 634,00	0,00	0,00	0,00	0,00	0,00	0,00	0,00	0,00	0,00	0,00	0,000	0,000
09010102	Para indústria, comércio e serviços	175 710,00	84 000,00	48 349,00	0,00	69 349,00	0,00	0,00	21 000,00	48 349,00	69 349,00	63 000,00	11,952	27,516
09010103	Para Hotelaria	5,00	0,00	0,00	0,00	0,00	0,00	0,00	0,00	0,00	0,00	0,00	0,000	0,000
090102	Sociedades financeiras	5,00	0,00	0,00	0,00	0,00	0,00	0,00	0,00	0,00	0,00	0,00	0,000	0,000
090103	Admin.Pública-Admin.central-Estado	5,00	0,00	0,00	0,00	0,00	0,00	0,00	0,00	0,00	0,00	0,00	0,000	0,000
090109	Instituições sem fins lucrativos	5,00	0,00	0,00	0,00	0,00	0,00	0,00	0,00	0,00	0,00	0,00	0,000	0,000
090110	Famílias	43 292,00	0,00	7 989,00	8 316,00	7 989,00	8 316,00	8 316,00	0,00	-327,00	-327,00	0,00	0,000	-0,755
09011001	Para construção e alinhamento	43 287,00	0,00	7 989,00	8 316,00	7 989,00	8 316,00	8 316,00	0,00	-327,00	-327,00	0,00	0,000	-0,755

PRESTAÇÃO
DE CONTAS '20

Demonstração de Execução Orçamental da Receita

Município de Cantanhede

Ano: 2020

No período de 01-01-2020 a 31-12-2020

(designação da autarquia local)

Euros

Rúbrica	Descrição	Previsões corrigidas	Rec. p/ cobrar per. anteriores	Receitas liquidadas	Liquidações anuladas	Receitas cobradas brutas		Reembolsos e Restituições		Receitas cobradas líquidas		Rec. p/ cobrar final do período	Grau exec. orçamental	
						Emitidos	Pagos	Períodos anteriores	Período corrente	Períodos anteriores	Período corrente			
Receita de capital														
09011002	Para indústria, comércio e serviços	5,00	0,00	0,00	0,00	0,00	0,00	0,00	0,00	0,00	0,00	0,00	0,000	0,000
0902	Habitlações	10,00	0,00	0,00	0,00	0,00	0,00	0,00	0,00	0,00	0,00	0,00	0,000	0,000
090201	Sociedades e quase sociedades não financeiras	5,00	0,00	0,00	0,00	0,00	0,00	0,00	0,00	0,00	0,00	0,00	0,000	0,000
090210	Famílias	5,00	0,00	0,00	0,00	0,00	0,00	0,00	0,00	0,00	0,00	0,00	0,000	0,000
0903	Edifícios	15,00	0,00	0,00	0,00	0,00	0,00	0,00	0,00	0,00	0,00	0,00	0,000	0,000
090301	Sociedades e quase-sociedades não financeiras	5,00	0,00	0,00	0,00	0,00	0,00	0,00	0,00	0,00	0,00	0,00	0,000	0,000
090309	Instituições sem fins lucrativos	5,00	0,00	0,00	0,00	0,00	0,00	0,00	0,00	0,00	0,00	0,00	0,000	0,000
090310	Famílias	5,00	0,00	0,00	0,00	0,00	0,00	0,00	0,00	0,00	0,00	0,00	0,000	0,000
0904	Outros bens de investimento	308,00	0,00	21 525,00	0,00	21 525,00	0,00	0,00	0,00	21 525,00	21 525,00	0,00	0,000	6988,636
090401	Sociedades e quase sociedades não financeiras	308,00	0,00	21 525,00	0,00	21 525,00	0,00	0,00	0,00	21 525,00	21 525,00	0,00	0,000	6988,636
09040101	Equipamento de transporte	5,00	0,00	0,00	0,00	0,00	0,00	0,00	0,00	0,00	0,00	0,00	0,000	0,000
09040102	Maquinaria e equipamento	298,00	0,00	21 525,00	0,00	21 525,00	0,00	0,00	0,00	21 525,00	21 525,00	0,00	0,000	7223,154
09040103	Outros	5,00	0,00	0,00	0,00	0,00	0,00	0,00	0,00	0,00	0,00	0,00	0,000	0,000
10	Transferências de capital	5 856 351,00	91 951,34	3 547 058,07	0,33	3 315 749,87	0,00	0,00	6 628,21	3 309 121,66	3 315 749,87	323 259,21	0,113	56,505
1001	Sociedades e quase-sociedades não financeiras	6 109,00	0,00	0,00	0,00	0,00	0,00	0,00	0,00	0,00	0,00	0,00	0,000	0,000
100101	Públicas	5,00	0,00	0,00	0,00	0,00	0,00	0,00	0,00	0,00	0,00	0,00	0,000	0,000
10010102	Empresas públicas municipais e intermunicipais	5,00	0,00	0,00	0,00	0,00	0,00	0,00	0,00	0,00	0,00	0,00	0,000	0,000
100102	Privadas	6 104,00	0,00	0,00	0,00	0,00	0,00	0,00	0,00	0,00	0,00	0,00	0,000	0,000
1003	Administração central	5 826 083,00	91 951,34	3 533 418,84	0,33	3 302 110,64	0,00	0,00	6 628,21	3 295 482,43	3 302 110,64	323 259,21	0,114	56,564
100301	Estado	1 840 157,00	57 698,19	1 937 542,85	0,00	1 932 528,14	0,00	0,00	0,00	1 932 528,14	1 932 528,14	62 712,90	0,000	105,020
10030101	Fundo de Equilíbrio Financeiro	835 949,00	0,00	835 949,00	0,00	835 949,00	0,00	0,00	0,00	835 949,00	835 949,00	0,00	0,000	100,000
10030104	Cooperação Técnica e Financeira	91 407,00	57 698,19	172 087,15	0,00	172 087,15	0,00	0,00	0,00	172 087,15	172 087,15	57 698,19	0,000	188,265
1003010412	Acordo Colab.DGESIE-Subs.Cob.EB Marq.MariaIva Cant	41 402,00	57 698,19	0,00	0,00	0,00	0,00	0,00	0,00	0,00	0,00	0,00	0,000	0,000
1003010414	Prot.Col.Turismo Portugal pi/Proj.Cantanhede Wi-fi	50 000,00	0,00	50 000,00	0,00	50 000,00	0,00	0,00	0,00	50 000,00	50 000,00	0,00	0,000	100,000
1003010415	Fundo de Emergência Municipal	5,00	0,00	122 087,15	0,00	122 087,15	0,00	0,00	0,00	122 087,15	122 087,15	0,00	0,000	2441743,000
10030105	Participação Impostos (n.º 3 artigo 35.º RFALEI)	912 791,00	0,00	912 791,00	0,00	912 791,00	0,00	0,00	0,00	912 791,00	912 791,00	0,00	0,000	100,000
10030106	Transferências de Competências - Lei n.º 50/2018	5,00	0,00	0,00	0,00	0,00	0,00	0,00	0,00	0,00	0,00	0,00	0,000	0,000
10030199	Outras	5,00	0,00	16 715,70	0,00	11 700,99	0,00	0,00	0,00	11 700,99	11 700,99	5 014,71	0,000	234019,800
100307	Estado-Particip.comunitária projet.cofinanciados	3 985 916,00	34 253,15	1 595 875,99	0,33	1 369 582,50	0,00	0,00	6 628,21	1 362 954,29	1 369 582,50	260 546,31	0,166	34,194
10030703	Outros Programas Comunitários	15 000,00	0,00	0,00	0,00	0,00	0,00	0,00	0,00	0,00	0,00	0,00	0,000	0,000
10030713	Participação Portugal 2020	3 804 705,00	34 253,15	1 586 100,56	0,33	1 359 807,07	0,00	0,00	6 628,21	1 353 178,86	1 359 807,07	260 546,31	0,174	35,566
10030714	Participação MAR2020	9 776,00	0,00	9 775,43	0,00	9 775,43	0,00	0,00	0,00	9 775,43	9 775,43	0,00	0,000	99,994
10030715	Participação POAT 2020 (FSUE)	156 435,00	0,00	0,00	0,00	0,00	0,00	0,00	0,00	0,00	0,00	0,00	0,000	0,000
100308	Serviços e fundos autónomos	10,00	0,00	0,00	0,00	0,00	0,00	0,00	0,00	0,00	0,00	0,00	0,000	0,000
10030801	Transferências de Competências - Lei n.º 50/2018	5,00	0,00	0,00	0,00	0,00	0,00	0,00	0,00	0,00	0,00	0,00	0,000	0,000
10030899	Outras	5,00	0,00	0,00	0,00	0,00	0,00	0,00	0,00	0,00	0,00	0,00	0,000	0,000

PRESTAÇÃO DE CONTAS '20

Demonstração de Execução Orçamental da Receita

Município de Cantanhede

Ano: 2020

No período de 01-01-2020 a 31-12-2020

(designação da autarquia local)

Euros

Rúbrica	Descrição	Previsões corrigidas	Rec. p/ cobrar per. anteriores	Receitas liquidadas	Liquidações anuladas	Receitas cobradas brutas		Reembolsos e Restituições		Receitas cobradas líquidas		Rec. p/ cobrar final do período	Grau exec. orçamental		
						Emitidos	Pagos	Períodos anteriores	Período corrente	Períodos anteriores	Período corrente				
Receita de capital															
1005	Administração local	24 154,00	0,00	13 639,23	0,00	13 639,23	0,00	0,00	0,00	13 639,23	13 639,23	0,00	0,00	0,00	56,468
100501	Contínente	24 154,00	0,00	13 639,23	0,00	13 639,23	0,00	0,00	0,00	13 639,23	13 639,23	0,00	0,00	0,00	56,468
10050102	Freguesias	24 154,00	0,00	13 639,23	0,00	13 639,23	0,00	0,00	0,00	13 639,23	13 639,23	0,00	0,00	0,00	56,468
1005010201	J.F.-Comparticipação Ampliação da Rede Eléctrica	4 154,00	0,00	827,73	0,00	827,73	0,00	0,00	0,00	827,73	827,73	0,00	0,00	0,00	19,926
1005010299	Outras participações	20 000,00	0,00	12 811,50	0,00	12 811,50	0,00	0,00	0,00	12 811,50	12 811,50	0,00	0,00	0,00	64,058
1007	Instituições sem fins lucrativos	5,00	0,00	0,00	0,00	0,00	0,00	0,00	0,00	0,00	0,00	0,00	0,00	0,00	0,000
100701	Instituições sem fins lucrativos	5,00	0,00	0,00	0,00	0,00	0,00	0,00	0,00	0,00	0,00	0,00	0,00	0,00	0,000
10070101	Trsf. de instituições sem fins lucrativos	5,00	0,00	0,00	0,00	0,00	0,00	0,00	0,00	0,00	0,00	0,00	0,00	0,00	0,000
11	Ativos financeiros	5,00	0,00	0,00	0,00	0,00	0,00	0,00	0,00	0,00	0,00	0,00	0,00	0,00	0,000
1103	Títulos a médio e longo prazos	5,00	0,00	0,00	0,00	0,00	0,00	0,00	0,00	0,00	0,00	0,00	0,00	0,00	0,000
110301	Sociedades e quase sociedades não financeiras	5,00	0,00	0,00	0,00	0,00	0,00	0,00	0,00	0,00	0,00	0,00	0,00	0,00	0,000
12	Passivos financeiros	212 040,00	0,00	212 039,83	0,00	212 039,83	0,00	0,00	0,00	212 039,83	212 039,83	0,00	0,00	0,00	100,000
1206	Empréstimos a médio e longo prazos	212 040,00	0,00	212 039,83	0,00	212 039,83	0,00	0,00	0,00	212 039,83	212 039,83	0,00	0,00	0,00	100,000
120602	Sociedades financeiras	212 040,00	0,00	212 039,83	0,00	212 039,83	0,00	0,00	0,00	212 039,83	212 039,83	0,00	0,00	0,00	100,000
12060201	Empréstimo Longo Prazo p/ Req. Rede Viária Concelho	212 040,00	0,00	212 039,83	0,00	212 039,83	0,00	0,00	0,00	212 039,83	212 039,83	0,00	0,00	0,00	100,000
13	Outras receitas de capital	1 752,00	1 741,37	9 459,61	0,00	9 459,61	0,00	0,00	0,00	9 459,61	9 459,61	1 741,37	0,00	0,00	539,932
1301	Outras	1 752,00	1 741,37	9 459,61	0,00	9 459,61	0,00	0,00	0,00	9 459,61	9 459,61	1 741,37	0,00	0,00	539,932
130101	Indemnizações	5,00	0,00	9 459,61	0,00	9 459,61	0,00	0,00	0,00	9 459,61	9 459,61	0,00	0,00	0,00	189192,200
130199	Outras	1 747,00	1 741,37	0,00	0,00	0,00	0,00	0,00	0,00	0,00	0,00	1 741,37	0,00	0,00	0,000
13019901	Donativos	5,00	0,00	0,00	0,00	0,00	0,00	0,00	0,00	0,00	0,00	0,00	0,00	0,00	0,000
13019999	Outras	1 742,00	1 741,37	0,00	0,00	0,00	0,00	0,00	0,00	0,00	0,00	1 741,37	0,00	0,00	0,000
Outras receitas															
15	Reposições não abatidas nos pagamentos	16 860,00	14 351,65	5 953,51	0,00	5 953,51	0,00	0,00	0,00	5 953,51	5 953,51	14 351,65	0,00	0,00	35,311
1501	Reposições não abatidas nos pagamentos	16 860,00	14 351,65	5 953,51	0,00	5 953,51	0,00	0,00	0,00	5 953,51	5 953,51	14 351,65	0,00	0,00	35,311
150101	Reposições não abatidas nos pagamentos	16 860,00	14 351,65	5 953,51	0,00	5 953,51	0,00	0,00	0,00	5 953,51	5 953,51	14 351,65	0,00	0,00	35,311
16	Saldo da gerência anterior	3 475 238,81	0,00	3 475 238,81	0,00	3 475 238,81	0,00	0,00	0,00	3 475 238,81	3 475 238,81	0,00	0,00	0,00	100,000
1601	Saldo orçamental	3 475 238,81	0,00	3 475 238,81	0,00	3 475 238,81	0,00	0,00	0,00	3 475 238,81	3 475 238,81	0,00	0,00	0,00	100,000
160101	Na posse do serviço	3 475 238,81	0,00	3 475 238,81	0,00	3 475 238,81	0,00	0,00	0,00	3 475 238,81	3 475 238,81	0,00	0,00	0,00	100,000
Total Receitas Correntes		20 745 279,00	385 805,65	20 097 254,73	197 299,35	20 149 899,50	158 412,80	158 412,80	0,00	210 438,65	19 781 048,05	294 274,33	1,014	0,000	95,352
Total Receitas de Capital		6 291 137,00	177 692,71	3 846 420,51	8 316,33	3 636 112,31	8 316,00	8 316,00	0,00	27 628,21	3 600 168,10	388 000,58	0,439	0,000	57,226
Total Outras Receitas		3 492 098,81	14 351,65	3 481 192,32	0,00	3 481 192,32	0,00	0,00	0,00	3 481 192,32	3 481 192,32	14 351,65	0,000	0,000	99,688
Total		30 528 514,81	577 850,01	27 424 867,56	205 615,68	27 267 204,13	166 728,80	166 728,80	238 066,86	26 862 408,47	27 100 475,33	696 626,56	0,780	0,000	87,991

O ORGÃO EXECUTIVO

Em de de

O ORGÃO DELIBERATIVO

Em de de

DEMONSTRAÇÃO DE EXECUÇÃO
DO PLANO PLURIANUAL DE
INVESTIMENTO (PPI)

DPPI - Demonstração de Execução do Plano Plurianual de Investimentos

Município de Cantanhede

(designação da autarquia local)

Período: de 01-01-2020 a 31-12-2020

Euros

Objetivo	Número do Projeto	Designação do Projeto	Forma de Realização	Rubrica Orçamental	Fonte de Financiamento				Datas		Fase de Execução	
					RG	RP	UE	EMPR	ND	Início		Fim
[1]	[2]	[3]	[4]	[5]	[6]	[7]	[8]	[9]	[10]	[11]	[12]	[13]
01/111	2002/14.1	Remodelação Edifício dos Paços do Concelho - Empr.	E	D6		1 299 334,83				2002-01-01	2020-12-01	5
01/111	2002/14.2	Remodelação Edifício dos Paços do Concelho - AD	A	D6		124 975,06				2011-01-01	2024-12-01	5
01/111	2002/15.1	Const./Benef. Edif.P.Máq. e Viat/Estaleiros - 2ª F. - Empr.	E	D6		552 190,54				2003-01-01	2021-12-01	5
01/111	2002/15.2	Const./Benef. Edif.P.Máq. e Viat/Estaleiros - 2ª F. - AD	A	D6		52 122,29				2011-01-01	2024-12-01	5
01/111	2006/1.1	Projeto p/ Construção do Arquivo Municipal	O	D6		50 001,00				2006-06-01	2022-12-01	0
01/111	2006/1.2	Construção do Arquivo Municipal - Empr.	E	D6		1 001 183,81				2009-12-01	2024-12-01	3
01/111	2006/1.3	Construção do Arquivo Municipal - AD	A	D6		10 001,00				2016-01-01	2024-12-01	0
01/111	2008/19.1	Aquisição do Antigo Edifício dos Bombeiros	O	D6		678 000,00				2008-01-01	2020-12-01	5
01/111	2008/19.2	Remodelação do Antigo Edifício dos Bombeiros	A	D6		28 444,34				2011-01-01	2024-12-01	5
01/111	2013/2	Material de Transporte - Outro	O	D6		300 051,39				2013-01-01	2024-12-01	5
01/111	2013/3.1	Equipamento de Informática	O	D6		197 095,51				2013-01-01	2024-12-01	5
01/111	2013/4.2	Software p/ Sistema Municipal de Informação	O	D6		1 380 003,73				2013-01-01	2024-12-01	5
01/111	2013/5	Equipamento Administrativo	O	D6		144 538,40				2013-01-01	2024-12-01	5
01/111	2013/6.1	Aquisição/Reparação de Equipamento Básico	O	D6		946 096,34				2013-01-01	2024-12-01	5
01/111	2013/6.2	Aquisição de Sinais de Trânsito	O	D6		161 744,99				2013-01-01	2020-12-01	5
01/111	2013/6.3	Aquisição de Placas Informativas e Toponímicas	O	D6		11 194,77				2013-01-01	2024-12-01	5
01/111	2013/6.4	Aquisição/Reparação de Equipamento Básico	O	D6		9 500,02				2013-09-01	2024-12-01	5
01/111	2013/7	Ferramentas e Utensílios	O	D6		41 308,01				2013-01-01	2024-12-01	5
01/111	2013/11	Infraestruturas Municipais para a Rede de Dados e Comunicações	O	D6		185 521,93				2013-01-01	2024-12-01	5
01/111	2013/5002	Trsf. Serviços Sociais Trab. Câmara Municipal de Cantanhede	O	D4.1.2		157 501,00				2013-01-01	2024-12-01	5
01/111	2013/5075.2	Contrato de Emprego e Inserção - Bolsa mensal complementar	O	D4.1.3		150 749,71				2013-09-01	2024-12-01	5
01/111	2013/5075.3	Contrato de Emprego e Inserção - Bolsa ocupação mensal	O	D4.1.3		143 014,97				2014-01-01	2024-12-01	5
01/111	2013/5075.4	Contrato de Emprego e Inserção - Transportes	O	D2		50 675,25				2015-01-01	2024-12-01	5
01/111	2013/5075.5	Contrato de Emprego e Inserção- Seguro acidentes pessoais	O	D2		13 836,99				2015-01-01	2024-12-01	5
01/111	2013/5075.6	Contrato de Emprego Inserção p/ pessoas com def. e incapacidade	O	D4.1.3		74 595,66				2016-06-01	2024-12-01	5
01/111	2017/5001.1	Locação Operacional - Equipamento de Transporte	O	D2		130 989,00				2017-01-01	2024-12-01	5
01/111	2018/1	Locação Financeira de Equipamentos de Transporte	O	D6		497 704,00				2018-01-01	2024-12-01	5
01/111	2018/2	Locação Financeira e Maquinaria e Equipamento	O	D6		184 139,00				2018-01-01	2024-12-01	5
01/121	2013/5003	Trsf. no Âmbito da Floresta - J. Freguesia	O	D4.1.1.5		77 366,75				2013-01-01	2024-12-01	5
01/121	2013/5004	Trsf. Bombeiros Voluntários de Cantanhede	O	D4.1.2		457,00				2013-01-01	2024-12-01	5
01/121	2013/5006	Trsf. BVC p/ Aquisição Equipamento e Viaturas	O	D7.1.2		335 881,26				2013-01-01	2024-12-01	5

PRESTAÇÃO DE CONTAS 2020

DPPI - Demonstração de Execução do Plano Plurianual de Investimentos

Município de Cantanhede

(designação da autarquia local)

Período: de 01-01-2020 a 31-12-2020

Objetivo	Número do Projeto	Montante Previsto					Total	Montante Executado		Nível de Execução Financeira Anual %	Nível de Execução Financeira Global %	Euros	
		Ano 2020	Períodos Futuros					Anos Anteriores	Ano 2020				Total
			Ano 2021	Ano 2022	Ano 2023	Ano 2024							
[1]	[2]	[14]	[15]	[16]	[17]	[18]	[19]	[20]= [14]+...+[19]	[21]	[22]	[23]= [21]+[22]	[24]= [22]/[14]*100	[25]=[23]/ ([20]+[21])*100
01/111	2002/14.1	92 334,00						92 334,00	1 207 000,83	42 836,34	1 249 837,17	46,39	96,19
01/111	2002/14.2	5 000,00	5 000,00	5 000,00	5 000,00	5 000,00		25 000,00	99 975,06	1 432,34	101 407,40	28,65	81,14
01/111	2002/15.1	25 025,00	150 000,00					175 025,00	377 165,54	22 949,00	400 114,54	91,70	72,46
01/111	2002/15.2	1,00	25 000,00	1 000,00	1 000,00	1 000,00		28 001,00	24 121,29		24 121,29	0,00	46,28
01/111	2006/1.1	1,00		50 000,00				50 001,00				0,00	0,00
01/111	2006/1.2	1,00			300 000,00	700 000,00		1 000 001,00	1 182,81		1 182,81	0,00	0,12
01/111	2006/1.3	1,00			5 000,00	5 000,00		10 001,00				0,00	0,00
01/111	2008/19.1	48 000,00						48 000,00	630 000,00	48 000,00	678 000,00	100,00	100,00
01/111	2008/19.2	1 500,00	2 000,00	3 000,00	4 000,00	5 000,00		15 500,00	12 944,34		12 944,34	0,00	45,51
01/111	2013/2	59 429,00	30 000,00	30 000,00	30 000,00	30 000,00		179 429,00	120 622,39	59 444,19	180 066,58	100,03	60,01
01/111	2013/3.1	43 617,00	10 000,00	10 000,00	10 000,00	10 000,00		83 617,00	113 478,51	36 419,14	149 897,65	83,50	76,05
01/111	2013/4.2	116 061,00	104 730,00	104 730,00	104 730,00	104 730,00		534 981,00	845 022,73	113 348,65	958 371,38	97,66	69,45
01/111	2013/5	14 197,00	7 150,00	7 150,00	7 150,00	7 150,00		42 797,00	101 741,40	12 247,11	113 988,51	86,27	78,86
01/111	2013/6.1	302 117,00	45 000,00	45 000,00	45 000,00	55 000,00		492 117,00	453 979,34	287 406,66	741 386,00	95,13	78,36
01/111	2013/6.2	37 000,00						37 000,00	124 744,99	28 804,99	153 549,98	77,85	94,93
01/111	2013/6.3	2 000,00	500,00	500,00	500,00	500,00		4 000,00	7 194,77	879,45	8 074,22	43,97	72,12
01/111	2013/6.4	2 865,00	500,00	500,00	500,00	500,00		4 865,00	4 635,02	2 379,80	7 014,82	83,06	73,84
01/111	2013/7	4 500,00	5 500,00	5 500,00	5 500,00	5 500,00		26 500,00	14 808,01	1 275,09	16 083,10	28,34	38,93
01/111	2013/11	19 101,00	15 000,00	15 000,00	15 000,00	15 000,00		79 101,00	106 420,93		106 420,93	0,00	57,36
01/111	2013/5002	1,00	12 500,00	12 500,00	12 500,00	12 500,00		50 001,00	107 500,00		107 500,00	0,00	68,25
01/111	2013/5075.2	9 446,00	12 000,00	15 000,00	15 000,00	15 000,00		66 446,00	84 303,71	5 371,62	89 675,33	56,87	59,49
01/111	2013/5075.3	2 720,00	25 000,00	25 000,00	25 000,00	25 000,00		102 720,00	40 294,97	2 719,38	43 014,35	99,98	30,08
01/111	2013/5075.4	6 747,00	7 450,00	7 450,00	7 450,00	7 450,00		36 547,00	14 128,25	1 708,31	15 836,56	25,32	31,25
01/111	2013/5075.5	1 450,00	2 050,00	2 050,00	2 050,00	2 050,00		9 650,00	4 186,99	169,12	4 356,11	11,66	31,48
01/111	2013/5075.6	1,00	15 000,00	15 000,00	15 000,00	15 000,00		60 001,00	14 594,66		14 594,66	0,00	19,57
01/111	2017/5001.1	8 489,00	35 000,00	35 000,00	35 000,00	17 500,00		130 989,00		6 097,84	6 097,84	71,83	4,66
01/111	2018/1	9,00	124 650,00	132 250,00	139 595,00	101 200,00		497 704,00				0,00	0,00
01/111	2018/2	44,00	46 455,00	48 940,00	51 570,00	37 130,00		184 139,00				0,00	0,00
01/121	2013/5003	7 500,00	7 500,00	7 500,00	7 500,00	7 500,00		37 500,00	39 866,75	7 500,00	47 366,75	100,00	61,22
01/121	2013/5004	457,00						457,00		456,09	456,09	99,80	99,80
01/121	2013/5006	33 273,00	50 000,00	50 000,00	50 000,00	50 000,00		233 273,00	102 608,26	33 272,31	135 880,57	100,00	40,45

PRESTAÇÃO DE CONTAS '20

DPPI - Demonstração de Execução do Plano Plurianual de Investimentos

Município de Cantanhede

(designação da autarquia local)

Período: de 01-01-2020 a 31-12-2020

Euros

Objetivo	Número do Projeto	Designação do Projeto	Forma de Realização	Rubrica Orçamental	Fonte de Financiamento				Datas		Fase de Execução	
					RG	RP	UE	EMPR	ND	Início		Fim
[1]	[2]	[3]	[4]	[5]	[6]	[7]	[8]	[9]	[10]	[11]	[12]	[13]
01/121	2015/5006	Trsf. p/ Associações de Municípios-Cofin. Corporações Bombeiros (POVT)	O	D4.1.1.5		3 238,44				2015-02-01	2020-12-01	5
01/121	2015/5007	Trsf. Bombeiros Voluntários de Cantanhede p/ Infraestruturas	O	D7.1.2		286 500,00				2015-04-01	2024-12-01	5
01/121	2018/16	Aquisição/Reparação de Equipamento Básico p/ Proteção Civil	O	D6		120 383,04				2018-09-01	2024-12-01	5
01/121	2019/5002	Faixa de Gestão de Combustíveis de Edificação e Vias	O	D2		791 019,10				2019-01-01	2024-12-01	5
01/121	2019/5006	Trsf. Bombeiros Voluntários de Cantanhede no âmbito do funcionamento das equipas de intervenção permanente	O	D4.1.2		203 842,35				2019-02-01	2024-12-01	5
01/121	2019/5008	Trsf. p/ Desenvolvimento e Execução de Ações de Gestão Preventiva de Combustíveis - Instituições SFL	O	D4.1.2		80 777,00				2019-03-01	2024-12-01	5
01/121	2019/5009	Trsf. p/ Investimento na área da proteção civil - Instituições SFL	O	D7.1.2		1,00				2019-03-01	2020-12-01	5
02/211	2004/10.1	Projeto p/ Edifícios Escolares (JI/EB1/CE)	O	D6		1 180 861,16				2017-01-01	2024-12-01	5
02/211	2004/10.2	Const./Benef./Rep. Edifícios Escolares (JI/EB1/CE) - Empr.	E	D6		2 684 269,70				2004-01-01	2024-12-01	5
02/211	2004/10.3	Const./Benef./Rep. Edifícios Escolares (JI/EB1/CE) - AD	A	D6		362 211,68				2011-01-01	2024-12-01	5
02/211	2008/13	Terrenos - JI/EB1/CE	O	D6		250 736,43				2008-01-01	2020-12-01	1
02/211	2013/13	Material Didático p/ Apetrechamento de JI/EB1/CE	O	D6		23 599,76				2013-01-01	2024-12-01	5
02/211	2013/14	Equipamento e Mobiliário Escolar	O	D6		5 553,90				2013-01-01	2024-12-01	5
02/211	2013/15	Equipamento Informático p/ Serviços de Educação	O	D6		2 615,00				2013-01-01	2024-12-01	5
02/211	2013/16	Equipamento Informático - JI/EB1/CE	O	D6		20 050,00				2013-01-01	2024-12-01	5
02/211	2013/18	Equipamento Administrativo p/ Serviços de Educação	O	D6		6 051,51				2013-01-01	2024-12-01	5
02/211	2013/19	Aquisição/Reparação Equip. Básico p/ Serviços de Educação	O	D6		15 826,77				2013-01-01	2024-12-01	5
02/211	2013/20	Aquisição/Reparação Equip. Básico - JI/EB1/CE	O	D6		137 454,36				2013-01-01	2024-12-01	5
02/211	2013/33	Aquisição/Reparação Equip. Básico - JI/EB1/CE	O	D6		3 144,59				2013-09-01	2024-12-01	5
02/211	2013/5008.1	Alimentação - refeições confeccionadas	O	D2		8 254 924,40				2013-01-01	2024-12-01	5
02/211	2013/5009.1	Transportes Escolares	O	D2		7 800 923,03				2013-01-01	2024-12-01	5
02/211	2013/5010.1	A.D.Educação-Alimentação/géneros para confeccionar	O	D2		6 846,10				2013-01-01	2024-12-01	5
02/211	2013/5010.2	A.D.Educação-Alimentação/géneros para confeccionar - adq. EM	O	D2		1,00				2013-01-01	2020-12-01	5
02/211	2013/5010.3	A.D.Educação-Prémios condecorações e ofertas	O	D2		2 980,75				2013-01-01	2024-12-01	5
02/211	2013/5010.4	A.D.Educação-Material de educação, cultura e recreio	O	D2		2 993,46				2013-01-01	2024-12-01	5
02/211	2013/5010.5	A.D.Educação-Limpeza e higiene	O	D2		12 989,80				2013-01-01	2020-12-01	5
02/211	2013/5010.6	A.D.Educação-Limpeza e higiene - prest. EM	O	D2		1,00				2013-01-01	2020-12-01	5
02/211	2013/5010.7	A.D.Educação-Locação de outros bens	O	D2		26 339,71				2013-01-01	2024-12-01	5
02/211	2013/5010.8	A.D.Educação-Locação de outros bens - prest. EM	O	D2		81 134,13				2013-01-01	2020-12-01	5
02/211	2013/5010.9	A.D.Educação-Transportes diversos	O	D2		4 279,00				2013-01-01	2020-12-01	5

PRESTAÇÃO DE CONTAS 2020

DPPI - Demonstração de Execução do Plano Plurianual de Investimentos

Município de Cantanhede

(designação da autarquia local)

Período: de 01-01-2020 a 31-12-2020

Objetivo	Número do Projeto	Montante Previsto					Montante Executado		Nível de Execução Financeira Anual %	Nível de Execução Financeira Global %			
		Ano 2020	Períodos Futuros				Anos Anteriores	Total					
			Ano 2021	Ano 2022	Ano 2023	Ano 2024					Anos Seguintes		
[1]	[2]	[14]	[15]	[16]	[17]	[18]	[19]	[20]= [14]+...+[19]	[21]	[22]	[23]= [21]+[22]	[24]= [22]/[14]*100	[25]=[23]/ ([20]+[21])*100
01/121	2015/5006	1,00						1,00	3 237,44		3 237,44	0,00	99,97
01/121	2015/5007	20 000,00	25 000,00	25 000,00	25 000,00	25 000,00	25 000,00	120 000,00	166 500,00	19 417,82	185 917,82	97,09	64,89
01/121	2018/16	10 273,00	20 000,00	20 000,00	20 000,00	20 000,00	20 000,00	90 273,00	30 110,04	9 048,60	39 158,64	88,08	32,53
01/121	2019/5002	167 018,00	150 000,00	150 000,00	150 000,00	150 000,00	150 000,00	767 018,00	24 001,10	103 622,87	127 623,97	62,04	16,13
01/121	2019/5006	47 078,00	35 000,00	35 000,00	35 000,00	35 000,00	35 000,00	187 078,00	16 764,35	40 120,96	56 885,31	85,22	27,91
01/121	2019/5008	4 389,00	16 370,00	16 370,00	16 370,00	16 370,00	16 370,00	69 869,00	10 908,00	4 389,00	15 297,00	100,00	18,94
01/121	2019/5009	1,00						1,00				0,00	0,00
02/211	2004/10.1	4 444,00	262,00	262,00	262,00	262,00	262,00	5 492,00	1 175 369,16	4 182,00	1 179 551,16	94,10	99,89
02/211	2004/10.2	127 408,00	510 822,00	704 425,00	150 000,00	150 000,00	150 000,00	1 642 655,00	1 041 614,70	116 078,57	1 157 693,27	91,11	43,13
02/211	2004/10.3	5 000,00	5 000,00	5 000,00	5 000,00	5 000,00	5 000,00	25 000,00	337 211,68	3 807,00	341 018,68	76,14	94,15
02/211	2008/13	1,00						1,00	250 735,43		250 735,43	0,00	100,00
02/211	2013/13	500,00	1 000,00	1 000,00	1 000,00	1 000,00	1 000,00	4 500,00	19 099,76		19 099,76	0,00	80,93
02/211	2013/14	500,00	1 000,00	1 000,00	1 000,00	1 000,00	1 000,00	4 500,00	1 053,90		1 053,90	0,00	18,98
02/211	2013/15	615,00	500,00	500,00	500,00	500,00	500,00	2 615,00		615,00	615,00	100,00	23,52
02/211	2013/16	50,00	5 000,00	5 000,00	5 000,00	5 000,00	5 000,00	20 050,00				0,00	0,00
02/211	2013/18	100,00	100,00	100,00	100,00	100,00	100,00	500,00	5 551,51		5 551,51	0,00	91,74
02/211	2013/19	677,00	500,00	500,00	500,00	500,00	500,00	2 677,00	13 149,77	676,50	13 826,27	99,93	87,36
02/211	2013/20	9 993,00	5 000,00	5 000,00	5 000,00	5 000,00	5 000,00	29 993,00	107 461,36	8 268,31	115 729,67	82,74	84,19
02/211	2013/33	250,00	500,00	500,00	500,00	500,00	500,00	2 250,00	894,59		894,59	0,00	28,45
02/211	2013/5008.1	531 823,00	710 000,00	710 000,00	710 000,00	710 000,00	710 000,00	3 371 823,00	4 883 101,40	359 204,21	5 242 305,61	67,54	63,51
02/211	2013/5009.1	573 025,00	686 900,00	686 900,00	686 900,00	686 900,00	686 900,00	3 320 625,00	4 480 298,03	428 289,90	4 908 587,93	74,74	62,92
02/211	2013/5010.1	6 100,00	100,00	150,00	200,00	250,00	250,00	6 800,00	46,10	5 621,02	5 667,12	92,15	82,78
02/211	2013/5010.2	1,00						1,00				0,00	0,00
02/211	2013/5010.3	50,00	50,00	1 900,00	50,00	50,00	50,00	2 100,00	880,75		880,75	0,00	29,55
02/211	2013/5010.4	200,00	200,00	200,00	200,00	200,00	200,00	1 000,00	1 993,46		1 993,46	0,00	66,59
02/211	2013/5010.5	9 595,00						9 595,00	3 394,80	4 889,25	8 284,05	50,96	63,77
02/211	2013/5010.6	1,00						1,00				0,00	0,00
02/211	2013/5010.7	2 600,00	2 600,00	2 600,00	2 600,00	2 600,00	2 600,00	13 000,00	13 339,71		13 339,71	0,00	50,64
02/211	2013/5010.8	1,00						1,00	81 133,13		81 133,13	0,00	100,00
02/211	2013/5010.9	10,00						10,00	4 269,00	10,00	4 279,00	100,00	100,00

DPPI - Demonstração de Execução do Plano Plurianual de Investimentos

Período: de 01-01-2020 a 31-12-2020

Município de Cantanhede

(designação da autarquia local)

Euros

Objetivo	Número do Projeto	Designação do Projeto	Forma de Realização	Rubrica Orçamental	Fonte de Financiamento				Datas		Fase de Execução	
					RG	RP	UE	EMPR	ND	Início		Fim
[1]	[2]	[3]	[4]	[5]	[6]	[7]	[8]	[9]	[10]	[11]	[12]	[13]
02/211	2013/5010.10	A.D.Educação-Transportes diversos - prest. EM	O D2			1,00				2013-01-01	2020-12-01	5
02/211	2013/5010.11	A.D.Educação-Seguros de exposições	O D2			1,00				2013-01-01	2020-12-01	5
02/211	2013/5010.12	A.D.Educação-Seminários, exposições e similares	O D2			1,00				2013-01-01	2020-12-01	5
02/211	2013/5010.13	A.D.Educação-Promoção e publicidade	O D2			2 767,09				2013-01-01	2024-12-01	5
02/211	2013/5010.14	A.D.Educação-Vigilância e segurança	O D2			1,00				2013-01-01	2020-12-01	5
02/211	2013/5010.15	A.D.Educação-Itinerância artística e atividades de dinamização	O D2			6 742,60				2013-01-01	2024-12-01	5
02/211	2013/5010.16	A.D.Educação-Alojamento e restauração	O D2			524,00				2013-01-01	2024-12-01	5
02/211	2013/5010.17	A.D.Educação-Trab. gráficos design e similares - p/ativid.dinamização	O D2			335,55				2013-01-01	2024-12-01	5
02/211	2013/5011	Trsf. Escolas p/ Auxílios Económicos	O D4.1.1.1			189 659,50				2013-01-01	2024-12-01	5
02/211	2013/5013	Trsf. Organizações Públicas de Educação e Instrução	O D4.1.1.1			42 606,60				2013-01-01	2024-12-01	5
02/211	2013/5017.2	Trsf. acordo coop. Lei 5/97 e DL 147/97 - J. Freguesia	O D4.1.1.5			143 840,50				2013-01-01	2020-12-01	5
02/211	2013/5017.3	Trsf. acordo coop. Lei 5/97 e DL 147/97 - IPSS/Ass. Pais.	O D4.1.2			3 817 764,71				2013-01-01	2024-12-01	5
02/211	2013/5018.1	Cursos de Educação Extraescolar - Freguesias	O D4.1.1.5			129 150,00				2013-01-01	2024-12-01	5
02/211	2013/5018.2	Cursos de Educação Extraescolar - Instituições SFL	O D4.1.2			114 400,00				2013-01-01	2024-12-01	5
02/211	2013/5020	Bolsas de estudo - Particulares	O D4.1.3			232 500,00				2013-01-01	2024-12-01	5
02/211	2013/5021	Prémio Doutor L. Faria - Particulares	O D4.1.3			11 250,00				2013-01-01	2024-12-01	5
02/211	2013/5023.1	Trsf. a Org. Públicas de Educação e Instrução - Ensino Básico	O D7.1.1.1			58 424,27				2013-01-01	2024-12-01	5
02/211	2013/5024.1	Trsf. Instituições SFL p/ Dinamização de Atividades na Área Educacional	O D4.1.2			92 144,00				2013-01-01	2024-12-01	5
02/211	2013/5024.2	Trsf. Instituições SFL p/ Dinamização de Investimentos na Área Educacional	O D7.1.2			306,26				2013-01-01	2020-12-01	5
02/211	2014/2	Revisão da Carta Educativa do Município de Cantanhede	O D6			17 836,00				2014-01-01	2020-12-01	5
02/211	2014/7.1	Const./Benef./Rep. Escola Básica Marquês de Marialva de Cantanhede-Empr.	E D6			157 131,95	890 414,41			2014-06-01	2020-12-01	1
02/211	2014/7.2	Const./Benef./Rep. Escola Básica Marquês de Marialva de Cantanhede-AD	A D6			24 764,83				2014-06-01	2020-12-01	0
02/211	2014/5001	AEDC c/J.Freguesia-art.º 132 - p/Cons./Repar.Estab.Ed.Pré-Escolar e EB1	O D4.1.1.5			186 708,24				2014-02-01	2024-12-01	5
02/211	2016/2.1	Beneficiação da EB1 de Cantanhede Sul - Empr.	E D6			60 548,01	686 210,73			2016-01-01	2020-12-01	1
02/211	2016/2.2	Beneficiação da EB1 de Cantanhede Sul - AD	A D6			15 201,02				2016-01-01	2024-12-01	5
02/211	2016/29.1	Projeto p/ Remodelação da Escola Secundária Lima de Faria	O D6			1,00				2017-01-01	2020-12-01	0
02/211	2016/29.2	Remodelação e Beneficiação da Escola Secundária Lima de Faria - Empr.	E D6			8 716,00				2016-06-01	2020-12-01	0

PRESTAÇÃO DE CONTAS 2020

DPPI - Demonstração de Execução do Plano Plurianual de Investimentos

Município de Cantanhede

(designação da autarquia local)

Período: de 01-01-2020 a 31-12-2020

Objetivo	Número do Projeto	Montante Previsto					Montante Executado			Nível de Execução Financeira Anual %	Nível de Execução Financeira Global %		
		Ano 2020	Períodos Futuros				Anos Anteriores	Ano 2020	Total				
			Ano 2021	Ano 2022	Ano 2023	Ano 2024						Anos Seguintes	
[1]	[2]	[14]	[15]	[16]	[17]	[18]	[19]	[20]= [14]+...+[19]	[21]	[22]	[23]= [21]+[22]	[24]= [22]/[14]*100	[25]=[23]/ ([20]+[21])*100
02/211	2013/5010.10	1,00						1,00				0,00	0,00
02/211	2013/5010.11	1,00						1,00				0,00	0,00
02/211	2013/5010.12	1,00						1,00				0,00	0,00
02/211	2013/5010.13	150,00	150,00	150,00	150,00	150,00		750,00	2 017,09		2 017,09	0,00	72,90
02/211	2013/5010.14	1,00						1,00				0,00	0,00
02/211	2013/5010.15	800,00	800,00	800,00	800,00	800,00		4 000,00	2 742,60		2 742,60	0,00	40,68
02/211	2013/5010.16	100,00	100,00	100,00	100,00	100,00		500,00	24,00		24,00	0,00	4,58
02/211	2013/5010.17	50,00	50,00	50,00	50,00	50,00		250,00	85,55		85,55	0,00	25,50
02/211	2013/5011	4 536,00	11 575,00	11 575,00	11 575,00	11 575,00		50 836,00	138 823,50		138 823,50	0,00	73,20
02/211	2013/5013	10 880,00	1 500,00	1 500,00	1 500,00	1 500,00		16 880,00	25 726,60		34 782,80	83,24	81,64
02/211	2013/5017.2	1,00						1,00	143 839,50		143 839,50	0,00	100,00
02/211	2013/5017.3	266 066,00	346 696,00	346 696,00	346 696,00	346 696,00		1 652 850,00	2 164 914,71		2 430 980,71	100,00	63,68
02/211	2013/5018.1	10 900,00	11 550,00	11 550,00	11 550,00	11 550,00		57 100,00	72 050,00		80 300,00	75,69	62,18
02/211	2013/5018.2	10 450,00	10 450,00	10 450,00	10 450,00	10 450,00		52 250,00	62 150,00		66 550,00	42,11	58,17
02/211	2013/5020	18 000,00	18 000,00	18 000,00	18 000,00	18 000,00		90 000,00	142 500,00		160 500,00	100,00	69,03
02/211	2013/5021	1 000,00	1 000,00	1 000,00	1 000,00	1 000,00		5 000,00	6 250,00		7 250,00	100,00	64,44
02/211	2013/5023.1	1,00	12 700,00	12 700,00	12 700,00	12 700,00		50 801,00	7 623,27		7 623,27	0,00	13,05
02/211	2013/5024.1	14 220,00	10 100,00	10 100,00	10 100,00	10 100,00		54 620,00	37 524,00		51 744,00	100,00	56,16
02/211	2013/5024.2	1,00						1,00	305,26		305,26	0,00	99,67
02/211	2014/2	1,00						1,00	17 835,00		17 835,00	0,00	99,99
02/211	2014/7.1	55 681,00						55 681,00	991 865,36		1 042 134,35	90,28	99,48
02/211	2014/7.2	640,00						640,00	24 124,83		24 764,43	99,94	100,00
02/211	2014/5001	20 119,00	19 000,00	19 000,00	19 000,00	19 000,00		96 119,00	90 589,24		109 589,24	94,44	58,70
02/211	2016/2.1	1,00						1,00	807 305,74		807 305,74	0,00	100,00
02/211	2016/2.2	101,00	1 000,00	1 000,00	1 000,00	1 000,00		4 101,00	11 100,02		11 100,02	0,00	73,02
02/211	2016/29.1	1,00						1,00				0,00	0,00
02/211	2016/29.2	1,00	8 715,00					8 716,00				0,00	0,00

PRESTAÇÃO DE CONTAS '20

DPPI - Demonstração de Execução do Plano Plurianual de Investimentos

Município de Cantanhede

(designação da autarquia local)

Período: de 01-01-2020 a 31-12-2020

Euros

Objetivo	Número do Projeto	Designação do Projeto	Forma de Realização	Rubrica Orçamental	Fonte de Financiamento				Datas		Fase de Execução	
					RG	RP	UE	EMPR	ND	Início		Fim
[1]	[2]	[3]	[4]	[5]	[6]	[7]	[8]	[9]	[10]	[11]	[12]	[13]
02/211	2016/29.3	Remodelação e Beneficiação da Escola Secundária Lima de Faria - AD	A	D6		1,00				2016-06-01	2020-12-01	0
02/211	2018/15.1	Aquisição de Equipamento Básico p/ Redução e Prevenção do Insucesso e Abandono Escolar	O	D6		1,20	6,80			2018-01-01	2020-12-01	5
02/211	2018/15.2	Equipamento Informático p/ Redução e Prevenção do Insucesso e Abandono Escolar	O	D6		11 531,49	65 345,09			2018-01-01	2020-12-01	5
02/211	2018/15.3	Software Informático p/ Redução e Prevenção do Insucesso e Abandono Escolar	O	D6		0,15	0,85			2018-01-01	2020-12-01	5
02/211	2018/5003	Prestação de Serviços p/ Redução e Prevenção do Insucesso e Abandono Escolar	O	D2		62 489,53	354 107,33			2018-01-01	2020-12-01	5
02/211	2018/5010	Bolsa Inovação Científica Prof. António Lima de Faria	O	D4.1.3		8 001,00				2018-09-01	2024-12-01	5
02/211	2019/4.1	Beneficiação da EB1 da Tocha - Terrenos	A	D6		1,00				2019-01-01	2020-12-01	0
02/211	2019/4.2	Beneficiação da EB1 da Tocha - Proj.	O	D6		30 444,00				2019-01-01	2020-12-01	0
02/211	2019/4.3	Beneficiação da EB1 da Tocha - Emp.	E	D6		756 001,00				2019-01-01	2022-12-01	0
02/211	2019/4.4	Beneficiação da EB1 da Tocha - AD	A	D6		1,00				2019-01-01	2020-12-01	0
02/211	2019/5004	Trsf. p/ Freguesias p/ dinamização de atividades na área educacional	O	D4.1.1.5		2 061,00				2019-02-01	2020-12-01	5
02/211	2019/5005	Trsf. p/ Freguesias p/ investimentos na área educacional	O	D7.1.1.5		1,00				2019-02-01	2020-12-01	5
02/211	2019/5007	Material de Educação, Cultura e Recreio p/ Redução e Prevenção do Insucesso e Abandono Escolar	O	D2		2 002,94	11 350,02			2019-02-01	2020-12-01	5
02/211	2020/20.1	Const./Benef./Rep. Escolas Básicas EB23 - Emp	E	D6		185 001,00				2020-09-01	2021-12-01	0
02/221	2013/5025	Encargos com Postos de Enfermagem - J. Freguesia	O	D4.1.1.5		372 262,75				2013-01-01	2024-12-01	5
02/221	2018/5011	Trsf. p/ Rede Solidária do Medicamento	O	D4.1.2		44 501,00				2018-09-01	2024-12-01	5
02/221	2020/19	Aquisição equip.básico destinado à proteção da saúde pública - COVID 19	O	D6		10 000,00				2020-06-01	2020-12-31	5
02/221	2020/5003	Trsf. no âmbito do Projeto Cuid In - Apoiar e Cuidar do Cuidador Informal	O	D4.1.1.1		48 724,00				2020-01-01	2022-12-01	5
02/221	2020/5037.1	Alimentação/géneros para confeccionar no âmbito da pandemia COVID-19	O	D2		7 000,00				2020-06-01	2020-12-31	5
02/221	2020/5037.2	Material de consumo clínico destinados à proteção de saúde pública - COVID-19	O	D2		64 774,00				2020-06-01	2020-12-31	5
02/221	2020/5037.3	Outros bens destinados à proteção da saúde pública - COVID 19	O	D2		7 500,00				2020-06-01	2020-12-31	5
02/221	2020/5037.4	Outros serviços destinados à proteção da saúde pública - COVID 19	O	D2		10 000,00				2020-06-01	2020-12-31	5
02/221	2020/5038	Trsf. no âmbito do Projeto Cuid In - Apoiar e Cuidar do Cuidador Informal	O	D4.1.2		37 500,00				2020-01-01	2022-12-01	5
02/232	2008/18	Carta Social de Equipamentos e Serviços	O	D6		47 613,00				2008-01-01	2021-12-01	4
02/232	2010/14	Beneficiação e Conservação da Casa do Chico Pinto	A	D6		26 205,90				2010-01-01	2024-12-01	5

PRESTAÇÃO DE CONTAS 2020

DPPI - Demonstração de Execução do Plano Plurianual de Investimentos

Município de Cantanhede

(designação da autarquia local)

Período: de 01-01-2020 a 31-12-2020

Objetivo	Número do Projeto	Montante Previsto					Montante Executado		Nível de Execução Financeira Anual %	Nível de Execução Financeira Global %			
		Ano 2020	Períodos Futuros			Total	Anos Anteriores	Ano 2020			Total		
			Ano 2021	Ano 2022	Ano 2023							Ano 2024	Anos Seguintes
[1]	[2]	[14]	[15]	[16]	[17]	[18]	[19]	[20]= [14]+...+[19]	[21]	[22]	[23]= [21]+[22]	[24]= [22]/[14]*100	[25]=[23]/ ([20]+[21])*100
02/211	2016/29.3	1,00						1,00				0,00	0,00
02/211	2018/15.1	8,00						8,00				0,00	0,00
02/211	2018/15.2	1 052,00						1 052,00	75 824,58		75 824,58	0,00	98,63
02/211	2018/15.3	1,00						1,00				0,00	0,00
02/211	2018/5003	135 358,00	150 000,00					285 358,00	131 238,86	127 565,19	258 804,05	94,24	62,12
02/211	2018/5010	1,00	2 000,00	2 000,00	2 000,00	2 000,00		8 001,00				0,00	0,00
02/211	2019/4.1	1,00						1,00				0,00	0,00
02/211	2019/4.2	30 444,00						30 444,00		24 354,00	24 354,00	80,00	80,00
02/211	2019/4.3	1,00	378 000,00	378 000,00				756 001,00				0,00	0,00
02/211	2019/4.4	1,00						1,00				0,00	0,00
02/211	2019/5004	2 061,00						2 061,00		2 060,30	2 060,30	99,97	99,97
02/211	2019/5005	1,00						1,00				0,00	0,00
02/211	2019/5007	1,00						1,00	13 351,96		13 351,96	0,00	99,99
02/211	2020/20.1	1,00	185 000,00					185 001,00				0,00	0,00
02/221	2013/5025	34 553,00	35 000,00	35 000,00	35 000,00	35 000,00		174 553,00	197 709,75	19 617,89	217 327,64	56,78	58,38
02/221	2018/5011	13 626,00	7 500,00	7 500,00	7 500,00	7 500,00		43 626,00	875,00	3 775,00	4 650,00	27,70	10,45
02/221	2020/19	10 000,00						10 000,00		1 813,96	1 813,96	18,14	18,14
02/221	2020/5003		24 362,00	24 362,00				48 724,00				0,00	0,00
02/221	2020/5037.1	7 000,00						7 000,00		4 832,66	4 832,66	69,04	69,04
02/221	2020/5037.2	64 774,00						64 774,00		54 260,00	54 260,00	83,77	83,77
02/221	2020/5037.3	7 500,00						7 500,00		3 411,41	3 411,41	45,49	45,49
02/221	2020/5037.4	10 000,00						10 000,00				0,00	0,00
02/221	2020/5038	12 500,00	12 500,00	12 500,00				37 500,00		12 500,00	12 500,00	100,00	33,33
02/232	2008/18	1,00	10 040,00					10 041,00		37 572,00	37 572,00	0,00	78,91
02/232	2010/14	11 955,00	1 000,00	1 000,00	1 000,00	1 000,00		15 955,00	10 250,90	10 294,26	20 545,16	86,11	78,40

PRESTAÇÃO
DE CONTAS 20

DPPI - Demonstração de Execução do Plano Plurianual de Investimentos

Município de Cantanhede

(designação da autarquia local)

Período: de 01-01-2020 a 31-12-2020

Euros

Objetivo	Número do Projeto	Designação do Projeto	Forma de Realização	Rubrica Orçamental	Fonte de Financiamento				Datas		Fase de Execução	
					RG	RP	UE	EMPR	ND	Início		Fim
[1]	[2]	[3]	[4]	[5]	[6]	[7]	[8]	[9]	[10]	[11]	[12]	[13]
02/232	2013/21	Equipamento de Informática p/ Serviços de Ação Social	O D6	D6		2 500,00				2013-01-01	2024-12-01	5
02/232	2013/22	Equipamento Administrativo p/ Serviços de Ação Social	O D6	D6		8 251,40				2013-01-01	2024-12-01	5
02/232	2013/23	Aquisição/Reparação Equip. Básico p/ Serviços de Ação Social	O D6	D6		5 957,60				2013-01-01	2024-12-01	5
02/232	2013/35	Aquisição de Terrenos	O D6	D6		17 501,00				2013-01-01	2020-12-01	5
02/232	2013/5028.1	A.D.A.Social-Alimentação/géneros para confeccionar	O D2	D2		86 515,87				2013-01-01	2024-12-01	5
02/232	2013/5028.2	A.D.A.Social-Alimentação/géneros para confeccionar - adq. EM	O D2	D2		1,00				2013-01-01	2020-12-01	5
02/232	2013/5028.3	A.D.A.Social-Prémios, condecorações e ofertas	O D2	D2		71 404,76				2013-01-01	2024-12-01	5
02/232	2013/5028.4	A.D.A.Social-Material de educação, cultura e recreio	O D2	D2		285,00				2013-01-01	2024-12-01	5
02/232	2013/5028.5	A.D.A.Social-Limpeza e higiene	O D2	D2		1,00				2013-01-01	2020-12-01	5
02/232	2013/5028.6	A.D.A.Social-Limpeza e higiene - prest. EM	O D2	D2		1,00				2013-01-01	2020-12-01	5
02/232	2013/5028.7	A.D.A.Social-Locação de outros bens	O D2	D2		3 399,00				2013-01-01	2024-12-01	5
02/232	2013/5028.8	A.D.A.Social-Locação de outros bens - prest. EM	O D2	D2		1,00				2013-01-01	2020-12-01	5
02/232	2013/5028.9	A.D.A.Social-Transportes diversos	O D2	D2		1,00				2013-01-01	2020-12-01	5
02/232	2013/5028.10	A.D.A.Social-Transportes diversos - prest. EM	O D2	D2		1,00				2013-01-01	2020-12-01	5
02/232	2013/5028.11	A.D.A.Social-Seguros de exposições	O D2	D2		1,00				2013-01-01	2020-12-01	5
02/232	2013/5028.12	A.D.A.Social-Seminários, exposições e similares	O D2	D2		223,00				2013-01-01	2020-12-01	5
02/232	2013/5028.13	A.D.A.Social-Promoção e publicidade	O D2	D2		516,68				2013-01-01	2024-12-01	5
02/232	2013/5028.14	A.D.A.Social-Vigilância e segurança	O D2	D2		1,00				2013-01-01	2020-12-01	5
02/232	2013/5028.15	A.D.A.Social-Itinerância artística e atividades de dinamização	O D2	D2		30 503,28				2013-01-01	2024-12-01	5
02/232	2013/5028.16	A.D.A.Social-Alojamento e restauração	O D2	D2		36 605,19				2013-01-01	2024-12-01	5
02/232	2013/5028.17	A.D.A.Social-Trab. gráficos design e similares - p/ativid.dinamização	O D2	D2		2 026,20				2013-01-01	2024-12-01	5
02/232	2013/5028.18	A.D.A. Social - Material de Consumo Clínico	O D2	D2		1 273,05				2013-01-01	2024-12-01	5
02/232	2013/5029.1	Trsf. p/ A.F.S.E.C.Económica a famílias p/ apoio no âmbito da ação social e saúde	O D4.1.3	D4.1.3		182 287,35				2013-01-01	2024-12-01	5
02/232	2013/5029.2	Trsf. p/ A.F.S.E.C.Económica a famílias p/ apoio social à habitação	O D7.1.3	D7.1.3		420 699,22				2013-01-01	2024-12-01	5
02/232	2013/5030.1	Trsf. p/ Apoio a Respostas Sociais - Instituições SFL	O D4.1.2	D4.1.2		40 271,79				2013-01-01	2024-12-01	5
02/232	2013/5030.2	Trsf. de investimento p/ Apoio a Respostas Sociais - Freguesias	O D7.1.1.5	D7.1.1.5		1,00				2013-01-01	2020-12-01	5
02/232	2013/5030.3	Trsf. de investimento p/ Apoio a respostas sociais- Instituições SFL	O D7.1.2	D7.1.2		1 300 904,59				2013-01-01	2024-12-01	5
02/232	2015/5002	Trsf. de Incentivos à Natalidade e à Infância	O D4.1.3	D4.1.3		803 012,53				2015-01-01	2024-12-01	5
02/232	2016/3.1	Projeto p/ Reabilitação da Casa das Três Marias	O D6	D6		3 228,90	18 297,10			2016-01-01	2020-12-01	1
02/232	2016/3.2	Reabilitação da Casa das Três Marias - Empr.	E D6	D6		0,15	0,85			2016-01-01	2020-12-01	1

PRESTAÇÃO DE CONTAS Nº

DPPI - Demonstração de Execução do Plano Plurianual de Investimentos

Município de Cantanhede

(designação da autarquia local)

Período: de 01-01-2020 a 31-12-2020

Euros

Objetivo	Número do Projeto	Montante Previsto					Montante Executado			Nível de Execução Financeira Anual %	Nível de Execução Financeira Global %		
		Períodos Futuros					Anos Anteriores	Ano 2020	Total				
		Ano 2020	Ano 2021	Ano 2022	Ano 2023	Ano 2024						Anos Seguintes	Total
[1]	[2]	[14]	[15]	[16]	[17]	[18]	[19]	[20]= [14]+...+[19]	[21]	[22]	[23]= [21]+[22]	[24]= [22]/[14]*100	[25]=[23]/ ([20]+[21])*100
02/232	2013/21	500,00	500,00	500,00	500,00	500,00	500,00	2 500,00				0,00	0,00
02/232	2013/22	391,00	500,00	500,00	500,00	500,00	500,00	2 391,00	5 860,40	389,91	6 250,31	99,72	75,75
02/232	2013/23	500,00	500,00	500,00	500,00	500,00	500,00	2 500,00	3 457,60		3 457,60	0,00	58,04
02/232	2013/35	1,00						1,00	17 500,00		17 500,00	0,00	99,99
02/232	2013/5028.1	20 550,00	7 050,00	7 050,00	7 050,00	7 050,00	7 050,00	48 750,00	37 765,87	13 337,40	51 103,27	64,90	59,07
02/232	2013/5028.2	1,00						1,00				0,00	0,00
02/232	2013/5028.3	29 067,00	5 650,00	5 650,00	5 650,00	5 650,00	5 650,00	51 667,00	19 737,76	9 897,97	29 635,73	34,05	41,50
02/232	2013/5028.4	85,00	50,00	50,00	50,00	50,00	50,00	285,00		39,71	39,71	46,72	13,93
02/232	2013/5028.5	1,00						1,00				0,00	0,00
02/232	2013/5028.6	1,00						1,00				0,00	0,00
02/232	2013/5028.7	615,00	350,00	350,00	350,00	350,00	350,00	2 015,00	1 384,00	615,00	1 999,00	100,00	58,81
02/232	2013/5028.8	1,00						1,00				0,00	0,00
02/232	2013/5028.9	1,00						1,00				0,00	0,00
02/232	2013/5028.10	1,00						1,00				0,00	0,00
02/232	2013/5028.11	1,00						1,00				0,00	0,00
02/232	2013/5028.12	1,00						1,00				0,00	0,00
02/232	2013/5028.13	50,00	50,00	50,00	50,00	50,00	50,00	250,00	222,00		222,00	0,00	99,55
02/232	2013/5028.14	1,00						1,00	266,68		266,68	0,00	51,61
02/232	2013/5028.15	3 400,00	3 400,00	3 400,00	3 400,00	3 400,00	3 400,00	17 000,00	13 503,28	350,00	13 853,28	10,29	45,42
02/232	2013/5028.16	18 837,00	3 750,00	3 750,00	3 750,00	3 750,00	3 750,00	33 837,00	2 768,19	1 372,57	4 140,76	7,29	11,31
02/232	2013/5028.17	861,00	250,00	250,00	250,00	250,00	250,00	1 861,00	165,20		165,20	0,00	8,15
02/232	2013/5028.18	250,00	250,00	250,00	250,00	250,00	250,00	1 250,00	23,05	12,20	35,25	4,88	2,77
02/232	2013/5029.1	22 455,00	14 970,00	14 970,00	14 970,00	14 970,00	14 970,00	82 335,00	99 952,35	18 379,29	118 331,64	81,85	64,91
02/232	2013/5029.2	50 000,00	50 000,00	50 000,00	50 000,00	50 000,00	50 000,00	250 000,00	170 699,22	21 240,80	191 940,02	42,48	45,62
02/232	2013/5030.1	2 294,00	7 000,00	7 000,00	7 000,00	7 000,00	7 000,00	30 294,00	9 977,79	2 293,42	12 271,21	99,97	30,47
02/232	2013/5030.2	1,00						1,00				0,00	0,00
02/232	2013/5030.3	150 936,00	213 525,00	213 525,00	213 525,00	213 525,00	213 525,00	1 005 036,00	295 868,59	130 226,68	426 095,27	86,28	32,75
02/232	2015/5002	81 499,00	100 000,00	100 000,00	100 000,00	100 000,00	100 000,00	481 499,00	321 513,53	79 302,86	400 816,39	97,31	49,91
02/232	2016/3.1	21 526,00						21 526,00				0,00	0,00
02/232	2016/3.2	1,00						1,00				0,00	0,00

PRESTAÇÃO DE CONTAS '20

DPPI - Demonstração de Execução do Plano Plurianual de Investimentos

Período: de 01-01-2020 a 31-12-2020

Município de Cantanhede

(designação da autarquia local)

Euros

Objetivo	Número do Projeto	Designação do Projeto	Forma de Realização	Rubrica Orçamental	Fonte de Financiamento				Datas		Fase de Execução	
					RG	RP	UE	EMPR	ND	Início		Fim
[1]	[2]	[3]	[4]	[5]	[6]	[7]	[8]	[9]	[10]	[11]	[12]	[13]
02/232	2016/3.3	Reabilitação da Casa das Três Marias - AD	A	D6		1,00				2016-01-01	2020-12-01	0
02/232	2017/1	Reabilitação/Beneficiação Edifícios p/ Ação Social	E	D6		66 172,00				2017-01-01	2020-12-01	0
02/232	2017/2.1	Projeto p/ Requalificação do Bairro Vicentino - Edificação	O	D6		1 826,90	10 352,41			2017-01-01	2020-12-01	1
02/232	2017/2.2	Requalificação do Bairro Vicentino - Edificação - Empr.	E	D6		164 240,25	930 694,75			2017-01-01	2021-12-01	0
02/232	2017/2.3	Requalificação do Bairro Vicentino - Edificação - AD	A	D6		1,00				2017-01-01	2020-12-01	0
02/232	2018/5012	Trsf. P/ Projeto AD ELO VirtuALL	O	D4.1.2		22 000,00				2018-09-01	2021-12-01	5
02/241	2002/12	Aquisição de Outros Edifícios	O	D6		714 370,01				2002-01-01	2020-12-01	5
02/241	2002/13.1	Const./Benef. e Conserv. Outros Edifícios - Empr.	E	D6		693 286,87				2002-01-01	2024-12-01	5
02/241	2002/13.2	Const./Benef. e Conserv. Outros Edifícios - AD	A	D6		205 340,20				2011-01-01	2024-12-01	5
02/241	2010/15	Beneficiação e Conservação de Antigos Edifícios Escolares	E	D6		144 516,80				2010-01-01	2020-12-01	4
02/241	2013/32.2	Aquisição do Edifício p/ Uso de Serviço de Forças de Segurança na Praia da Tocha	O	D6		48 001,00				2013-05-01	2021-12-01	5
02/242	1998/5	Parque Urbano da Quinta de São Mateus	E	D6		224 348,70	1 271 309,30			1998-02-01	2021-12-01	6
02/242	2001/39	Revisão Plano Diretor Municipal Cantanhede	O	D6		114 171,08				2001-07-01	2024-12-01	3
02/242	2002/21	Levantamentos Topog. e Cadastrais (DU)	O	D6		116 753,01				2002-01-01	2020-12-01	5
02/242	2002/26.2	Arranjos/Infraestruturas Urbanísticas na Praia da Tocha - Empr.	E	D6		1 376 392,47				2002-01-01	2022-12-01	5
02/242	2002/26.3	Arranjos/Infraestruturas Urbanísticas na Praia da Tocha - AD	A	D6		129 481,67				2011-01-01	2024-12-01	5
02/242	2004/16.1	Projeto p/ Requalificação Urbana no Concelho	O	D6		2 605 185,71				2017-01-01	2020-12-01	0
02/242	2004/16.2	Requalificação Urbana no Concelho - Empr.	E	D6		2 852 068,82				2004-01-01	2024-12-01	5
02/242	2004/16.3	Requalificação Urbana no Concelho - AD	A	D6		85 083,02				2011-01-01	2024-12-01	5
02/242	2005/16	Estudos de Impacto Ambiental	O	D6		12 178,00				2010-01-01	2020-12-01	0
02/242	2007/18	Terrenos p/ Fins Urbanísticos	O	D6		223 921,75				2009-01-01	2020-12-01	5
02/242	2007/25	Elaboração da Carta de Ruído de Outros PMOT'S	O	D6		5 685,03				2007-01-01	2020-12-01	1
02/242	2008/21	Elaboração do Relatório Ambiental Estratégico a integrar nos PP's e PUs	O	D6		8 666,20				2009-01-01	2020-12-01	2
02/242	2009/16	Elaboração da Avaliação Ambiental da Cidade de Cantanhede	O	D6		1,00				2010-01-01	2020-12-01	0
02/242	2011/13	Elaboração da Carta de Ruído Plano Urbanização da Cid. Cantanhede	O	D6		6 847,20				2011-01-01	2024-12-01	2
02/242	2015/5003.1	Trsf. de Incentivos à Regeneração Urbana- Empresas	O	D4.1.4		1,00				2015-01-01	2020-12-01	5
02/242	2015/5003.2	Trsf. de Incentivos à Regeneração Urbana- ENI	O	D4.1.3		1,00				2015-01-01	2020-12-01	5
02/242	2016/4	Terrenos p/ Fins Urbanísticos	O	D6		115 951,00				2016-01-01	2020-12-01	5
02/242	2016/26	Reabilitação da Zona Envolvente ao Mercado Municipal	E	D6		1,00				2016-01-01	2020-12-01	0

PRESTAÇÃO DE CONTAS 2020

DPPI - Demonstração de Execução do Plano Plurianual de Investimentos

Município de Cantanhede

(designação da autarquia local)

Período: de 01-01-2020 a 31-12-2020

Objetivo	Número do Projeto	Montante Previsto					Montante Executado		Nível de Execução Financeira Anual %	Nível de Execução Financeira Global %	Euros		
		Ano 2020	Períodos Futuros			Total	Anos Anteriores	Ano 2020				Total	
			Ano 2021	Ano 2022	Ano 2023								Ano 2024
[1]	[2]	[14]	[15]	[16]	[17]	[18]	[19]	[20]= [14]+...+[19]	[21]	[22]	[23]= [21]+[22]	[24]= [22]/[14]*100	[25]=[23]/ ([20]+[21])*100
02/232	2016/3.3	1,00						1,00				0,00	0,00
02/232	2017/1	66 172,00						66 172,00		61 147,42	61 147,42	92,41	92,41
02/232	2017/2.1	1 220,00						1 220,00	10 959,30	608,85	11 568,15	49,91	94,98
02/232	2017/2.2	568 726,00	526 209,00					1 094 935,00	55 401,39	55 401,39	55 401,39	9,74	5,06
02/232	2017/2.3	1,00						1,00				0,00	0,00
02/232	2018/5012	5 500,00	3 300,00					8 800,00	13 200,00	13 200,00	13 200,00	0,00	60,00
02/241	2002/12	1,00						1,00	714 369,01	714 369,01	714 369,01	0,00	100,00
02/241	2002/13.1	554,00	1 000,00	1 000,00	1 000,00	1 000,00		4 554,00	688 732,87	688 732,87	688 732,87	0,00	99,34
02/241	2002/13.2	20 319,00	5 000,00	5 000,00	5 000,00	5 000,00		40 319,00	165 021,20	10 404,57	175 425,77	51,21	85,43
02/241	2010/15	31 611,00						31 611,00	112 905,80	30 732,13	143 637,93	97,22	99,39
02/241	2013/32.2	1,00	48 000,00					48 000,00				0,00	0,00
02/242	1998/5	1 001,00	94 500,00					95 501,00	1 400 157,00	1 400 157,00	1 400 157,00	0,00	93,61
02/242	2001/39	23 493,00	153,00	153,00	153,00	153,00		24 105,00	90 066,08	90 066,08	90 066,08	0,00	78,89
02/242	2002/21	1,00						1,00	116 752,01	116 752,01	116 752,01	0,00	100,00
02/242	2002/26.2	1,00	350 000,00	150 000,00				500 000,00	876 391,47	876 391,47	876 391,47	0,00	63,67
02/242	2002/26.3	30 281,00	18 000,00	18 000,00	18 000,00	18 000,00		102 281,00	27 200,67	30 280,54	57 481,21	100,00	44,39
02/242	2004/16.1	13 839,00						13 839,00	2 591 346,71	12 453,75	2 603 800,46	89,99	99,95
02/242	2004/16.2	39 395,00	120 000,00	10 000,00	10 000,00	10 000,00		199 395,00	2 652 673,82	36 824,16	2 689 497,98	93,47	94,30
02/242	2004/16.3	8 769,00	2 500,00	2 500,00	2 500,00	2 500,00		18 769,00	66 314,02	7 127,85	73 441,87	81,28	86,32
02/242	2005/16	12 178,00						12 178,00		7 306,20	7 306,20	60,00	60,00
02/242	2007/18	110 001,00						110 001,00	113 920,75	110 000,00	223 920,75	100,00	100,00
02/242	2007/25	1,00						1,00	5 684,03	5 684,03	5 684,03	0,00	99,98
02/242	2008/21	1,00						1,00	8 665,20	8 665,20	8 665,20	0,00	99,99
02/242	2009/16	1,00						1,00				0,00	0,00
02/242	2011/13	291,00	291,00	291,00	291,00	291,00		1 455,00	5 392,20	5 392,20	5 392,20	0,00	78,75
02/242	2015/5003.1	1,00						1,00				0,00	0,00
02/242	2015/5003.2	1,00						1,00				0,00	0,00
02/242	2016/4	36 001,00						36 001,00	79 950,00	36 000,00	115 950,00	100,00	100,00
02/242	2016/26	1,00						1,00				0,00	0,00

PRESTAÇÃO DE CONTAS '20

DPPI - Demonstração de Execução do Plano Plurianual de Investimentos

Município de Cantanhede

(designação da autarquia local)

Período: de 01-01-2020 a 31-12-2020

Euros

Objetivo	Número do Projeto	Designação do Projeto	Forma de Realização	Rubrica Orçamental	Fonte de Financiamento				Datas		Fase de Execução	
					RG	RP	UE	EMPR	ND	Início		Fim
[1]	[2]	[3]	[4]	[5]	[6]	[7]	[8]	[9]	[10]	[11]	[12]	[13]
02/242	2018/12	Requalificação Urbana da Envolvente à Capela de S. Bento e Complexo Desportivo, em Ançã	E	D6		184 684,08				2018-01-01	2020-12-01	0
02/242	2018/19.1	Beneficiação do Quintal da Fonte em Ançã - Projeto	O	D6		8 861,00				2018-09-01	2020-12-01	0
02/242	2018/19.2	Beneficiação do Quintal da Fonte em Ançã-Empr.	E	D6		100 001,00				2018-01-01	2021-12-01	5
02/242	2018/19.3	Beneficiação do Quintal da Fonte em Ançã-AD	A	D6		2 208,71				2018-01-01	2020-12-01	5
02/242	2019/12	Arranjo Urbanístico do Largo de Portinhos	E	D6		80 001,00				2019-01-01	2021-12-01	0
02/242	2019/13	Requalificação da Antiga Britadeira de Outil	E	D6		90 001,00				2019-01-01	2021-12-01	0
02/242	2020/1	Aquisição Cartografia	O	D6		64 881,20				2020-01-01	2020-12-01	5
02/242	2020/2	Alteração dos Planos de Urbanização	O	D6		90 090,08				2020-01-01	2020-12-01	5
02/242	2020/3	Elaboração dos Planos de Urbanização, Mapa de Ruído e Avaliação Ambiental	O	D6		120 288,08				2020-01-01	2020-12-01	5
02/245	2013/5033	Trsf. p/ Contrato Programa/Gestão-EM- Limpeza Urbana	O	D4.2		4 045 942,03				2013-01-01	2024-12-01	5
02/246	2002/40	Conservação e Benef. Cemitério Municipal	E	D6		73 313,00				2002-01-01	2024-12-01	5
02/246	2002/48.1	Limpeza e Valorização de Linhas de Água - Empr.	E	D6		289 561,00				2002-01-01	2020-12-01	5
02/246	2002/48.2	Limpeza e Valorização de Linhas de Água - AD	A	D6		155 274,33				2011-01-01	2024-12-01	5
02/246	2003/32	Aquisição e Plantio de Árvores, Flores e Plantas	A	D6		53 739,27				2003-07-01	2024-12-01	5
02/246	2007/28	Elaboração do Plano Municipal de Ordenamento Florestal	O	D6		100 000,00				2008-03-01	2024-12-01	3
02/246	2007/29	Elaboração do Plano Municipal de Emergência	O	D6		15 376,01				2010-01-01	2020-12-01	3
02/246	2010/18.1	Limpeza e Valorização Ambiental de Lagoas - Empr.	E	D6		1,00				2010-01-01	2020-12-01	5
02/246	2010/18.2	Limpeza e Valorização Ambiental de Lagoas - AD	A	D6		6 045,94				2011-01-01	2020-12-01	5
02/246	2013/5034	Trsf.p/Contrato Programa/Gestão- EM- Des.Urbanístico e Paisagístico - Espaços Verdes	O	D4.2		7 534 678,75				2013-01-01	2024-12-01	5
02/246	2014/1	Aquisição, Cons. e Beneficiação do Centro Recolha Animal Cantanhede	E	D6		128 362,04				2014-01-01	2024-12-01	5
02/246	2014/5003	AEDC c/ J.Freguesia-art.º 132 - p/ Manutenção de Espaços Verdes	O	D4.1.1.5		67 123,00				2015-01-01	2024-12-01	5
02/246	2018/3	Construção do Circuito Canino	E	D6		50 001,00				2018-01-01	2021-12-01	0
02/246	2018/5005	Prot. Colab. c/Agência Port. Ambiente p/Rep. Danos	O	D2		98 644,45				2018-06-01	2020-12-01	5
02/246	2019/6	Beneficiação da Vala do Casal do João	E	D6		300 001,00				2019-01-01	2021-12-01	0
02/246	2019/5001.1	Funcionamento CRAC - Alimentação G.C.	O	D2		29 936,94				2019-01-01	2024-12-01	5
02/246	2019/5001.2	Funcionamento CRAC - Serviços Veterinários	O	D2		47 582,34				2019-01-01	2024-12-01	5
02/246	2019/5001.3	Funcionamento CRAC - Incineração de Resíduos	O	D2		11 659,49				2019-01-01	2024-12-01	5
02/246	2019/5001.4	Funcionamento do CRAC - Material de Consumo Clínico	O	D2		23 266,16				2019-01-01	2024-12-01	5
02/246	2020/6	Requalificação Dunar da Praia da Tocha	E	D6		430 975,00				2020-01-01	2021-12-01	0

PRESTAÇÃO DE CONTAS 2020

DPPI - Demonstração de Execução do Plano Plurianual de Investimentos

Município de Cantanhede

(designação da autarquia local)

Período: de 01-01-2020 a 31-12-2020

Objetivo	Número do Projeto	Montante Previsto				Total	Montante Executado		Nível de Execução Financeira Anual %	Nível de Execução Financeira Global %			
		Períodos Futuros					Anos Anteriores	Ano 2020			Total		
		Ano 2020	Ano 2021	Ano 2022	Ano 2023							Ano 2024	Anos Seguintes
[1]	[2]	[14]	[15]	[16]	[17]	[18]	[19]	[20]= [14]+...+[19]	[21]	[22]	[23]= [21]+[22]	[24]= [22]/[14]*100	[25]=[23]/ ([20]+[21])*100
02/242	2018/12	1,00						1,00	184 683,08		184 683,08	0,00	100,00
02/242	2018/19.1	8 861,00						8 861,00		8 856,00	8 856,00	99,94	99,94
02/242	2018/19.2	1,00	100 000,00					100 001,00				0,00	0,00
02/242	2018/19.3	1,00						1,00	2 207,71		2 207,71	0,00	99,95
02/242	2019/12	1,00	80 000,00					80 001,00				0,00	0,00
02/242	2019/13	1,00	90 000,00					90 001,00				0,00	0,00
02/242	2020/1	56 216,00						56 216,00	8 665,20	32 933,25	41 598,45	58,58	64,11
02/242	2020/2	24,00						24,00	90 066,08		90 066,08	0,00	99,97
02/242	2020/3	30 222,00						30 222,00	90 066,08		90 066,08	0,00	74,88
02/245	2013/5033	358 001,00	397 000,00	358 000,00	358 000,00	358 000,00		1 829 001,00	2 216 941,03	358 000,00	2 574 941,03	100,00	63,64
02/246	2002/40	53 313,00	5 000,00	5 000,00	5 000,00	5 000,00		73 313,00	53 312,91		53 312,91	100,00	72,72
02/246	2002/48.1	37 371,00						37 371,00	252 190,00		252 190,00	0,00	87,09
02/246	2002/48.2	287,00	5 000,00	5 000,00	5 000,00	5 000,00		20 287,00	134 987,33		134 987,33	0,00	86,93
02/246	2003/32	5 529,00	5 000,00	5 000,00	5 000,00	5 000,00		25 529,00	28 210,27	1 971,60	30 181,87	35,66	56,16
02/246	2007/28	15 000,00	15 000,00	15 000,00	15 000,00	15 000,00		75 000,00	25 000,00		25 000,00	0,00	25,00
02/246	2007/29	1,00						1,00	15 375,01		15 375,01	0,00	99,99
02/246	2010/18.1	1,00						1,00				0,00	0,00
02/246	2010/18.2	1,00						1,00	6 044,94		6 044,94	0,00	99,98
02/246	2013/5034	662 001,00	617 000,00	662 000,00	662 000,00	662 000,00		3 265 001,00	4 269 677,75	662 000,00	4 931 677,75	100,00	65,45
02/246	2014/1	6 401,00	2 000,00	3 000,00	4 000,00	5 000,00		20 401,00	107 961,04	6 400,99	114 362,03	100,00	89,09
02/246	2014/5003	1,00	7 458,00	7 458,00	7 458,00	7 458,00		29 833,00	37 290,00		37 290,00	0,00	55,55
02/246	2018/3	1,00	50 000,00					50 001,00				0,00	0,00
02/246	2018/5005	1,00						1,00	98 643,45		98 643,45	0,00	100,00
02/246	2019/6	1,00	300 000,00					300 001,00				0,00	0,00
02/246	2019/5001.1	4 000,00	6 000,00	6 000,00	6 000,00	6 000,00		28 000,00	1 936,94	2 231,59	4 168,53	55,79	13,92
02/246	2019/5001.2	8 050,00	8 000,00	9 000,00	10 000,00	11 000,00		46 050,00	1 532,34	3 515,87	5 048,21	43,68	10,61
02/246	2019/5001.3	2 995,00	2 000,00	2 000,00	2 000,00	2 000,00		10 995,00	664,49	1 098,34	1 762,83	36,67	15,12
02/246	2019/5001.4	2 720,00	5 000,00	5 000,00	5 000,00	5 000,00		22 720,00	546,16	499,38	1 045,54	18,36	4,49
02/246	2020/6	1,00	430 974,00					430 975,00				0,00	0,00

PRESTAÇÃO DE CONTAS '20

DPPI - Demonstração de Execução do Plano Plurianual de Investimentos

Município de Cantanhede

(designação da autarquia local)

Período: de 01-01-2020 a 31-12-2020

Euros

Objetivo	Número do Projeto	Designação do Projeto	Forma de Realização	Rubrica Orçamental	Fonte de Financiamento				Datas		Fase de Execução	
					RG	RP	UE	EMPR	ND	Início		Fim
[1]	[2]	[3]	[4]	[5]	[6]	[7]	[8]	[9]	[10]	[11]	[12]	[13]
02/251	2002/55	Conservação/Benef. Edifício Biblioteca Municipal	A	D6		107 048,51				2002-01-01	2024-12-01	5
02/251	2004/19	Terrenos p/ Fins Culturais	O	D6		12 496,87				2004-01-01	2020-12-01	5
02/251	2005/20	Estudos Arqueológicos	O	D6		13 311,00				2005-01-01	2020-12-01	5
02/251	2007/32	Execução e Publicação Obras Literárias de Interesse Histórico/Cultural	O	D6		16 419,10				2007-01-01	2020-12-01	5
02/251	2007/33	Const./Beneficiação de Edifícios p/ Fins Culturais e Recreativos	E	D6		151 563,72				2007-01-01	2021-12-01	5
02/251	2009/20	Aquisição/Benef. Casa António Lima Fragoso	A	D6		270 001,00				2009-10-01	2022-12-01	5
02/251	2013/25	Artigos e Objetos de valor	O	D6		16 324,12				2013-01-01	2020-12-01	5
02/251	2013/26	Equipamento de Informática p/ Serviços de Cultura	O	D6		3 098,80				2013-01-01	2024-12-01	5
02/251	2013/27	Equipamento Administrativo p/ Serviços de Cultura	O	D6		13 758,98				2013-01-01	2024-12-01	5
02/251	2013/28	Aquisição/Reparação Equipamento Básico p/ Serviços de Cultura	O	D6		60 514,40				2013-01-01	2024-12-01	5
02/251	2013/5036.1	A.D.Cultura-Alimentação - géneros para confeccionar	O	D2		21 123,96				2013-01-01	2024-12-01	5
02/251	2013/5036.2	A.D.Cultura-Alimentação - géneros para confeccionar - adq. EM	O	D2		1,00				2013-01-01	2020-12-01	5
02/251	2013/5036.3	A.D.Cultura-Prémios, condecorações e ofertas	O	D2		68 921,29				2013-01-01	2024-12-01	5
02/251	2013/5036.4	A.D.Cultura-Material de educação, cultura e recreio	O	D2		5 169,35				2013-01-01	2024-12-01	5
02/251	2013/5036.5	A.D.Cultura-Limpeza e higiene	O	D2		1 117,28				2013-01-01	2024-12-01	5
02/251	2013/5036.6	A.D.Cultura-Limpeza e higiene - prest. EM	O	D2		1,00				2013-01-01	2020-12-01	5
02/251	2013/5036.7	A.D.Cultura-Locação de outros bens	O	D2		21 573,02				2013-01-01	2024-12-01	5
02/251	2013/5036.8	A.D.Cultura-Locação de outros bens - prest. EM	O	D2		124 291,02				2013-01-01	2023-12-01	5
02/251	2013/5036.9	A.D.Cultura-Transportes diversos	O	D2		3 652,34				2013-01-01	2024-12-01	5
02/251	2013/5036.10	A.D.Cultura-Transportes diversos - prest. EM	O	D2		1,00				2013-01-01	2020-12-01	5
02/251	2013/5036.11	A.D.Cultura-Seguros de exposições	O	D2		8 297,41				2013-01-01	2024-12-01	5
02/251	2013/5036.12	A.D.Cultura-Seminários, exposições e similares	O	D2		29 567,70				2013-01-01	2024-12-01	5
02/251	2013/5036.13	A.D.Cultura-Promoção e publicidade	O	D2		39 335,67				2013-01-01	2024-12-01	5
02/251	2013/5036.14	A.D.Cultura-Vigilância e segurança	O	D2		2 863,47				2013-01-01	2024-12-01	5
02/251	2013/5036.15	A.D.Cultura-Itinerância artística e atividades de dinamização	O	D2		132 284,71				2013-01-01	2024-12-01	5
02/251	2013/5036.16	A.D.Cultura-Alojamento e restauração	O	D2		20 111,10				2013-01-01	2024-12-01	5
02/251	2013/5036.17	A.D.Cultura-Trab. gráficos design e similares - p/ ativid.dinamização	O	D2		18 486,59				2013-01-01	2024-12-01	5
02/251	2013/5037.1	F.D.Biblioteca-Material de educação, cultura e recreio	O	D2		157 414,00				2013-01-01	2024-12-01	5
02/251	2013/5038.1	Trsf. p/ Projetos de Dinamização Cultural e Recreativa - Freguesias	O	D4.1.1.5		173 600,00				2013-01-01	2024-12-01	5

PRESTAÇÃO DE CONTAS 2020

DPPI - Demonstração de Execução do Plano Plurianual de Investimentos

Município de Cantanhede

(designação da autarquia local)

Período: de 01-01-2020 a 31-12-2020

Objetivo	Número do Projeto	Montante Previsto					Montante Executado			Nível de Execução Financeira Anual %	Nível de Execução Financeira Global %	Euros
		Períodos Futuros					Anos Anteriores	Ano 2020	Total			
		Ano 2020	Ano 2021	Ano 2022	Ano 2023	Ano 2024						
[14]	[15]	[16]	[17]	[18]	[19]	[20]= [14]+...+[19]	[21]	[22]	[23]= [21]+[22]	[24]= [22]/[14]*100	[25]=[23]/ ([20]+[21])*100	
02/251	2002/55	1,00	5 000,00	5 000,00	5 000,00	5 000,00	20 001,00	87 047,51	0,00	81,32		
02/251	2004/19	1,00					1,00	12 495,87	0,00	99,99		
02/251	2005/20	1,00					1,00	13 310,00	0,00	99,99		
02/251	2007/32	1,00					1,00	16 418,10	0,00	99,99		
02/251	2007/33	89 640,00	60 000,00				149 640,00	1 923,72	49 622,69	55,36	34,01	
02/251	2009/20	1,00	90 000,00	90 000,00			180 001,00	90 000,00	0,00	33,33		
02/251	2013/25	1,00					1,00	16 323,12	0,00	99,99		
02/251	2013/26	500,00	500,00	500,00	500,00	500,00	2 500,00	598,80	0,00	19,32		
02/251	2013/27	100,00	100,00	10 000,00	100,00	100,00	10 400,00	3 358,98	0,00	24,41		
02/251	2013/28	17 005,00	5 000,00	5 000,00	5 000,00	5 000,00	37 005,00	23 509,40	16 114,73	94,76	65,48	
02/251	2013/5036.1	2 050,00	2 200,00	2 200,00	2 200,00	2 200,00	10 850,00	10 273,96	315,12	15,37	50,13	
02/251	2013/5036.2	1,00					1,00		0,00	0,00		
02/251	2013/5036.3	6 185,00	6 500,00	6 500,00	6 500,00	6 500,00	32 185,00	36 736,29	2 165,10	35,01	56,44	
02/251	2013/5036.4	387,00	500,00	600,00	700,00	700,00	2 887,00	2 282,35	328,45	84,87	50,51	
02/251	2013/5036.5	150,00	160,00	160,00	160,00	160,00	790,00	327,28	0,00	29,29		
02/251	2013/5036.6	1,00					1,00		0,00	0,00		
02/251	2013/5036.7	2 630,00	900,00	900,00	900,00	900,00	6 230,00	15 343,02	2 484,60	94,47	82,64	
02/251	2013/5036.8	1,00					1,00	124 290,02	0,00	100,00		
02/251	2013/5036.9	360,00	360,00	360,00	360,00	360,00	1 800,00	1 852,34	0,00	50,72		
02/251	2013/5036.10	1,00					1,00		0,00	0,00		
02/251	2013/5036.11	1 115,00	500,00	500,00	500,00	500,00	3 115,00	5 182,41	0,00	62,46		
02/251	2013/5036.12	1 650,00	1 650,00	1 650,00	1 650,00	1 650,00	8 250,00	21 317,70	0,00	72,10		
02/251	2013/5036.13	7 450,00	2 750,00	2 750,00	2 750,00	2 750,00	18 450,00	20 885,67	655,42	8,80	54,76	
02/251	2013/5036.14	500,00	500,00	500,00	500,00	500,00	2 500,00	363,47	313,65	62,73	23,65	
02/251	2013/5036.15	21 945,00	5 000,00	5 000,00	5 000,00	5 000,00	41 945,00	90 339,71	15 194,50	69,24	79,78	
02/251	2013/5036.16	1 650,00	1 900,00	1 900,00	1 900,00	1 900,00	9 250,00	10 861,10	451,88	27,39	56,25	
02/251	2013/5036.17	7 191,00	2 300,00	2 300,00	2 300,00	2 300,00	16 391,00	2 095,59	3 467,31	48,22	30,09	
02/251	2013/5037.1	12 315,00	12 500,00	13 500,00	14 000,00	14 500,00	66 815,00	90 599,00	7 935,57	64,44	62,60	
02/251	2013/5038.1	1 000,00	16 425,00	16 425,00	16 425,00	16 425,00	66 700,00	106 900,00	1 000,00	100,00	62,15	

PRESTAÇÃO
DE CONTAS '20

DPPI - Demonstração de Execução do Plano Plurianual de Investimentos

Município de Cantanhede

(designação da autarquia local)

Período: de 01-01-2020 a 31-12-2020

Euros

Objetivo	Número do Projeto	Designação do Projeto	Forma de Realização	Rubrica Orçamental	Fonte de Financiamento				Datas		Fase de Execução	
					RG	RP	UE	EMPR	ND	Início		Fim
[1]	[2]	[3]	[4]	[5]	[6]	[7]	[8]	[9]	[10]	[11]	[12]	[13]
02/251	2013/5038.2	Trsf. p/ Projetos de Dinamização Cultural e Recreativa - Regiões de Turismo	O	D4.1.1.5		1,00				2013-01-01	2020-12-01	5
02/251	2013/5038.3	Trsf. p/ Projetos de Dinamização Cultural e Recreativa - Instituições SFL	O	D4.1.2		1 595 345,07				2013-01-01	2024-12-01	5
02/251	2013/5038.4	Trsf. p/ Projetos de Dinamização Cultural e Recreativa - Particulares	O	D4.1.3		1,00				2013-01-01	2020-12-01	5
02/251	2013/5039	Empresário em Nome Individual	O	D4.1.3		1,00				2013-01-01	2020-12-01	5
02/251	2013/5040	Prémios para Esculturas - Particulares	O	D4.1.3		1,00				2013-01-01	2020-12-01	5
02/251	2013/5041	Prémio Literário Carlos de Oliveira - Particulares	O	D4.1.3		30 000,00				2013-01-01	2024-12-01	5
02/251	2013/5043.1	Trsf. p/ Investimentos na Área Cultural e Recreativa - Privadas	O	D7.1.4		1,00				2013-01-01	2020-12-01	5
02/251	2013/5043.2	Trsf. p/ Investimentos na Área Cultural e Recreativa - Freguesias	O	D7.1.1.5		101 849,17				2013-01-01	2020-12-01	5
02/251	2013/5043.3	Trsf. p/ Investimentos na Área Cultural e Recreativa - Instituições SFL	O	D7.1.2		2 322 367,74				2013-01-01	2024-12-01	5
02/251	2016/9.1	Projeto p/ Reabilitação da Casa da Cultura e ETPC	O	D6		15 270,26	86 531,50			2016-01-01	2020-12-01	1
02/251	2016/9.2	Reabilitação da Casa da Cultura e ETPC - Empr.	E	D6		291 711,59	1 653 032,35			2016-01-01	2021-12-01	1
02/251	2016/9.3	Reabilitação da Casa da Cultura e ETPC - AD	A	D6		33 401,04				2016-01-01	2022-12-01	0
02/251	2017/5003	Programação cultural em rede	O	D2		45 000,15	255 000,85			2017-01-01	2020-12-01	5
02/251	2019/21.1	Projeto p/ Construção do Auditório Municipal	O	D6		141 001,00				2019-01-01	2023-12-01	0
02/251	2019/21.2	Construção do Auditório Municipal - Empr.	E	D6		2 000 001,00				2019-01-01	2023-12-01	0
02/251	2019/25	Aquisição/Reparação de Equipamento Básico p/ Candidatura Mar 2020	O	D6		3 504,08	19 856,43			2019-06-01	2020-12-01	5
02/251	2019/5012	Prémio no âmbito da Arte Expofacis	O	D4.1.3		7 501,00				2019-06-01	2024-12-01	5
02/251	2019/5013.1	Bens Candidatura Mar 2020	O	D2		685,50	3 884,50			2019-06-01	2020-12-01	5
02/251	2019/5013.2	Prest. Serviços Candidatura Mar2020	O	D2		11 988,00	67 932,00			2019-06-01	2020-12-01	5
02/252	1999/10.1	Ampliação e Benef. Pisc. Municipal Cantanhede - Empr.	E	D6		3 627 220,44				1999-04-01	2021-12-01	5
02/252	1999/10.2	Ampliação e Benef. Pisc. Municipal Cantanhede - AD	A	D6		162 403,28				2011-01-01	2024-12-01	5
02/252	2001/21.1	Parque Desportivo de Cantanhede - Empr.	E	D6		4 315 470,67				2001-01-01	2022-12-01	5
02/252	2001/21.2	Parque Desportivo de Cantanhede - AD	A	D6		135 545,57				2012-01-01	2024-12-01	5
02/252	2001/21.3	Parque Desportivo de Cantanhede - Leasing Imobiliário	O	D6		3 276 970,41				2007-08-01	2022-08-01	3
02/252	2001/22.1	Parque Desportivo de Febres - Empr.	E	D6		902 485,76				2001-01-01	2022-12-01	5
02/252	2001/22.2	Parque Desportivo de Febres - AD	A	D6		75 913,63				2011-01-01	2020-12-01	5
02/252	2001/22.3	Parque Desportivo de Febres - Leasing Imobiliário	O	D6		2 099 610,01				2008-06-01	2026-06-01	3
02/252	2001/23.1	Parque Desportivo da Tocha - Empr.	E	D6		2 664 960,14				2001-01-01	2020-12-01	5
02/252	2001/23.2	Parque Desportivo da Tocha - AD	A	D6		32 977,57				2012-01-01	2024-12-01	5

PRESTAÇÃO DE CONTAS 2020

DPPI - Demonstração de Execução do Plano Plurianual de Investimentos

Município de Cantanhede

(designação da autarquia local)

Período: de 01-01-2020 a 31-12-2020

Objetivo	Número do Projeto	Montante Previsto					Montante Executado		Nível de Execução Financeira Anual %	Nível de Execução Financeira Global %			
		Ano 2020	Períodos Futuros			Total	Anos Anteriores	Ano 2020			Total		
			Ano 2021	Ano 2022	Ano 2023							Ano 2024	Anos Seguintes
[1]	[2]	[14]	[15]	[16]	[17]	[18]	[19]	[20]= [14]+...+[19]	[21]	[22]	[23]= [21]+[22]	[24]= [22]/[14]*100	[25]=[23]/ ([20]+[21])*100
02/251	2013/5038.2	1,00						1,00				0,00	0,00
02/251	2013/5038.3	100 169,00	165 980,00	165 980,00	165 980,00	165 980,00	165 980,00	764 089,00	831 256,07	92 057,95	923 314,02	91,90	57,88
02/251	2013/5038.4	1,00						1,00				0,00	0,00
02/251	2013/5039	1,00						1,00				0,00	0,00
02/251	2013/5040	1,00						1,00				0,00	0,00
02/251	2013/5041	5 000,00		5 000,00		5 000,00		15 000,00	15 000,00		15 000,00	0,00	50,00
02/251	2013/5043.1	1,00						1,00				0,00	0,00
02/251	2013/5043.2	1,00						1,00	101 848,17		101 848,17	0,00	100,00
02/251	2013/5043.3	221 381,00	355 265,00	251 030,00	251 030,00	251 030,00		1 329 736,00	992 631,74	181 367,55	1 173 999,29	81,93	50,55
02/251	2016/9.1	19 377,00						19 377,00	82 424,76	13 530,00	95 954,76	69,83	94,26
02/251	2016/9.2	1 491 717,00	350 000,00					1 841 717,00	1 03 026,94	1 188 471,88	1 291 498,82	79,67	66,41
02/251	2016/9.3	69,00	1 000,00	1 000,00				2 069,00	31 332,04	67,65	31 399,69	98,04	94,01
02/251	2017/5003	1,00	300 000,00					300 001,00				0,00	0,00
02/251	2019/21.1	1,00	125 000,00		16 000,00			141 001,00				0,00	0,00
02/251	2019/21.2	1,00	1 000 000,00	1 000 000,00				2 000 001,00				0,00	0,00
02/251	2019/25	15 673,00						15 673,00	7 687,50	4 194,30	11 881,80	26,76	50,86
02/251	2019/5012	1,00	2 500,00		2 500,00			5 001,00	2 500,00		2 500,00	0,00	33,33
02/251	2019/5013.1	4 570,00						4 570,00				0,00	0,00
02/251	2019/5013.2	79 920,00						79 920,00		20 018,25	20 018,25	25,05	25,05
02/252	1999/10.1	5 284,00	90 000,00					95 284,00	3 531 936,44	5 282,78	3 537 219,22	99,98	97,52
02/252	1999/10.2	65 116,00	10 000,00	10 000,00	10 000,00	10 000,00		105 116,00	57 287,28	57 662,40	114 949,68	88,55	70,78
02/252	2001/21.1	269,00	1 000 000,00	1 672 420,00	1 114 947,00			3 787 636,00	527 834,67		527 834,67	0,00	12,23
02/252	2001/21.2	83 262,00	15 000,00	5 000,00	5 000,00	5 000,00		113 262,00	22 283,57	83 261,16	105 544,73	100,00	77,87
02/252	2001/21.3	207 211,00	207 211,00	286 917,00				701 339,00	2 575 631,41	207 210,48	2 782 841,89	100,00	84,92
02/252	2001/22.1	37 101,00		250 000,00				287 101,00	615 384,76	34 357,92	649 742,68	92,61	71,99
02/252	2001/22.2	1 367,00						1 367,00	74 546,63	1 365,30	75 911,93	99,88	100,00
02/252	2001/22.3	135 783,00	135 783,00	135 783,00	135 783,00	464 070,00		1 007 202,00	1 092 408,01	135 782,76	1 228 190,77	100,00	58,50
02/252	2001/23.1	600,00						600,00	2 664 360,14		2 664 360,14	0,00	99,98
02/252	2001/23.2	2 500,00	5 000,00	5 000,00	5 000,00	5 000,00		22 500,00	10 477,57		10 477,57	0,00	31,77

PRESTAÇÃO
DE CONTAS '20

DPPI - Demonstração de Execução do Plano Plurianual de Investimentos

Município de Cantanhede

(designação da autarquia local)

Período: de 01-01-2020 a 31-12-2020

Euros

Objetivo	Número do Projeto	Designação do Projeto	Forma de Realização	Rubrica Orçamental	Fonte de Financiamento				Datas		Fase de Execução	
					RG	RP	UE	EMPR	ND	Início		Fim
[1]	[2]	[3]	[4]	[5]	[6]	[7]	[8]	[9]	[10]	[11]	[12]	[13]
02/252	2002/43.1	Const. Remod. e Beneficiação Parques Infantis - Empr.	E D6	D6		239 002,42				2002-01-01	2021-12-01	5
02/252	2002/43.2	Const. Remod. e Beneficiação Parques Infantis - AD	A D6	D6		133 929,46				2011-01-01	2024-12-01	5
02/252	2002/58	Rep. e Conservação do Estádio Municipal	E D6	D6		118 359,07				2002-01-01	2024-12-01	5
02/252	2002/61	Terenos p/ Fins Desportivos, Recreativos e de Lazer	O D6	D6		281 982,01				2002-01-01	2020-12-01	5
02/252	2004/22.1	Const./ Conserv. Infraestruturas Desportivas, Recreativas e de Lazer nas Freg. - Empr.	E D6	D6		2 085 783,44				2004-01-01	2024-12-01	5
02/252	2004/22.2	Const./ Conserv. Infraestruturas Desp. Recreativas e de Lazer nas Freg. - AD	A D6	D6		132 766,86				2012-01-01	2024-12-01	5
02/252	2006/26.1	Aquisição de Terrenos p/ Cidovias no Concelho	O D6	D6		27 226,00				2006-01-01	2020-12-01	0
02/252	2006/26.2	Projetos p/ Construção de Ciclovias no Concelho	O D6	D6		1 545,00				2006-01-01	2024-12-01	0
02/252	2006/26.3	Construção de Ciclovias no Concelho - Empr.	E D6	D6		944 898,00				2006-01-01	2024-12-01	0
02/252	2006/26.4	Construção de Ciclovias no Concelho- AD	A D6	D6		1,00				2006-01-01	2020-12-01	0
02/252	2007/34.1	Terenos - Conser./Manut. da Praia Fluvial Olhos da Fervença	O D6	D6		200 391,10				2007-01-01	2023-12-01	5
02/252	2007/34.2	Projeto p/ Conser./Manut. da Praia Fluvial Olhos da Fervença	O D6	D6		226 354,43				2007-01-01	2022-12-01	0
02/252	2007/34.3	Conserv./Manutenção da Praia Fluvial Olhos da Fervença - Empr.	E D6	D6		931 444,97				2007-01-01	2022-12-01	5
02/252	2007/34.4	Conserv./Manutenção da Praia Fluvial Olhos da Fervença - AD	A D6	D6		130 749,03				2007-01-01	2024-12-01	5
02/252	2007/41	Construção do Parque de Lazer das Sete Fontes	E D6	D6		165 660,41				2007-01-01	2020-12-01	5
02/252	2007/42	Beneficiação da Academia Municipal de Golfe	E D6	D6		578 085,00				2007-01-01	2020-12-01	5
02/252	2008/27	Parque Desportivo de Ançã	E D6	D6		34 600,00				2008-01-01	2024-12-01	5
02/252	2011/18	Construção do Pavilhão Desportivo de Febres	E D6	D6		1 444 936,96				2011-01-01	2020-12-01	5
02/252	2013/29	Equipamento de Informática p/Infraestruturas Desp.Recr. e de Lazer	O D6	D6		4 161,77				2013-01-01	2024-12-01	5
02/252	2013/30	Equipamento Administrativo p/Infraestruturas Desp.Recr.e de Lazer	O D6	D6		1 113,85				2013-01-01	2024-12-01	5
02/252	2013/31	Aquisição/Rep. Equip. Básico p/Infraestruturas Desp.Recr.e de Lazer	O D6	D6		164 537,73				2013-01-01	2020-12-01	5
02/252	2013/5044.1	A.D.Desporto-Alimentação - géneros para confeccionar	O D2	D2		3 915,51				2013-01-01	2024-12-01	5
02/252	2013/5044.2	A.D.Desporto-Alimentação - géneros para confeccionar - adq. EM	O D2	D2		1,00				2013-01-01	2020-12-01	5
02/252	2013/5044.3	A.D.Desporto-Prémios, condecorações e ofertas	O D2	D2		18 702,69				2013-01-01	2024-12-01	5
02/252	2013/5044.4	A.D.Desporto-Material de educação, cultura e recreio	O D2	D2		33 010,80				2013-01-01	2024-12-01	5
02/252	2013/5044.5	A.D.Desporto-Limpeza e higiene	O D2	D2		6 217,70				2013-01-01	2024-12-01	5
02/252	2013/5044.6	A.D.Desporto-Limpeza e higiene - prest. EM	O D2	D2		1,00				2013-01-01	2020-12-01	5
02/252	2013/5044.7	A.D.Desporto-Locação de outros bens	O D2	D2		53 139,47				2013-01-01	2024-12-01	5
02/252	2013/5044.8	A.D.Desporto-Locação de outros bens - prest. EM	O D2	D2		1,00				2013-01-01	2020-12-01	5

PRESTAÇÃO DE CONTAS 2020

DPPI - Demonstração de Execução do Plano Plurianual de Investimentos

Município de Cantanhede

(designação da autarquia local)

Período: de 01-01-2020 a 31-12-2020

Euros

Objetivo	Número do Projeto	Montante Previsto					Total	Montante Executado		Nível de Execução Financeira Anual %	Nível de Execução Financeira Global %		
		Ano 2020	Períodos Futuros					Ano 2020	Total				
			Ano 2021	Ano 2022	Ano 2023	Ano 2024						Anos Seguintes	
[1]	[2]	[14]	[15]	[16]	[17]	[18]	[19]	[20]= [14]+...+[19]	[21]	[22]	[23]= [21]+[22]	[24]= [22]/[14]*100	[25]=[23]/ ([20]+[21])*100
02/252	2002/43.1	1,00	65 000,00					65 000,00	174 001,42		174 001,42	0,00	72,80
02/252	2002/43.2	12 500,00	5 000,00	5 000,00	5 000,00	5 000,00		32 500,00	101 429,46	11 405,30	112 834,76	91,24	84,25
02/252	2002/58	65 661,00	1 000,00	1 000,00	1 000,00	1 000,00		69 661,00	48 698,07		48 698,07	0,00	41,14
02/252	2002/61	700,00						700,00	281 282,01		281 282,01	0,00	99,75
02/252	2004/22.1	19 663,00	365 086,00	985,00	985,00	985,00		387 704,00	1 698 079,44	18 678,15	1 716 757,59	94,99	82,31
02/252	2004/22.2	13 022,00	1 000,00	1 000,00	1 000,00	1 000,00		17 022,00	115 744,86	11 390,77	127 135,63	87,47	95,76
02/252	2006/26.1	1,00						1,00	27 225,00		27 225,00	0,00	100,00
02/252	2006/26.2	309,00	309,00	309,00	309,00	309,00		1 545,00				0,00	0,00
02/252	2006/26.3	90 976,00	211 751,00	200 000,00	200 000,00	200 000,00		902 727,00	42 171,00	87 911,21	130 082,21	96,63	13,77
02/252	2006/26.4	1,00						1,00				0,00	0,00
02/252	2007/34.1	125 000,00						125 000,00	75 391,10	123 700,00	199 091,10	98,96	99,35
02/252	2007/34.2	1,00	125 000,00	15 000,00				140 001,00	86 353,43		86 353,43	0,00	38,15
02/252	2007/34.3	178 433,00	350 000,00	250 000,00				778 433,00	153 011,97	160 654,38	313 666,35	90,04	33,68
02/252	2007/34.4	1,00	5 000,00	5 000,00	5 000,00	5 000,00		20 001,00	110 748,03		110 748,03	0,00	84,70
02/252	2007/41	11 975,00						11 975,00	153 685,41	1 845,00	155 530,41	15,41	93,89
02/252	2007/42	1,00						1,00	578 084,00		578 084,00	0,00	100,00
02/252	2008/27	6 920,00	6 920,00	6 920,00	6 920,00	6 920,00		34 600,00				0,00	0,00
02/252	2011/18	25 478,00						25 478,00	1 419 458,96	25 477,61	1 444 936,57	100,00	100,00
02/252	2013/29	500,00	500,00	500,00	500,00	500,00		2 500,00	1 661,77		1 661,77	0,00	39,93
02/252	2013/30	100,00	100,00	100,00	100,00	100,00		500,00	613,85		613,85	0,00	55,11
02/252	2013/31	19 217,00						19 217,00	145 320,73	14 603,39	159 924,12	75,99	97,20
02/252	2013/5044.1	450,00	450,00	450,00	450,00	450,00		2 250,00	1 665,51		1 665,51	0,00	42,54
02/252	2013/5044.2	1,00						1,00				0,00	0,00
02/252	2013/5044.3	2 000,00	2 000,00	2 000,00	2 000,00	2 000,00		10 000,00	8 702,69	526,59	9 229,28	26,33	49,35
02/252	2013/5044.4	8 290,00	3 500,00	3 500,00	3 500,00	3 500,00		22 290,00	10 720,80	4 604,55	15 325,35	55,54	46,43
02/252	2013/5044.5	1 000,00	1 000,00	1 000,00	1 000,00	1 000,00		5 000,00	1 217,70		1 217,70	0,00	19,58
02/252	2013/5044.6	1,00						1,00				0,00	0,00
02/252	2013/5044.7	6 700,00	6 700,00	6 700,00	6 700,00	6 700,00		33 500,00	19 639,47	1 107,00	20 746,47	16,52	39,04
02/252	2013/5044.8	1,00						1,00				0,00	0,00

PRESTAÇÃO DE CONTAS '20

DPPI - Demonstração de Execução do Plano Plurianual de Investimentos

Período: de 01-01-2020 a 31-12-2020

Município de Cantanhede

(designação da autarquia local)

Euros

Objetivo	Número do Projeto	Designação do Projeto	Forma de Realização	Rubrica Orçamental	Fonte de Financiamento				Datas		Fase de Execução	
					RG	RP	UE	EMPR	ND	Início		Fim
[1]	[2]	[3]	[4]	[5]	[6]	[7]	[8]	[9]	[10]	[11]	[12]	[13]
02/252	2013/5044.9	A.D.Desporto-Transportes diversos	O	D2		247,00				2013-01-01	2023-12-01	5
02/252	2013/5044.10	A.D.Desporto-Transportes diversos - prest. EM	O	D2		1,00				2013-01-01	2020-12-01	5
02/252	2013/5044.11	A.D.Desporto-Seguros de exposições	O	D2		1,00				2013-01-01	2020-12-01	5
02/252	2013/5044.12	A.D.Desporto-Seminários, exposições e similares	O	D2		1,00				2013-01-01	2020-12-01	5
02/252	2013/5044.13	A.D.Desporto-Promoção e publicidade	O	D2		6 246,87				2013-01-01	2024-12-01	5
02/252	2013/5044.14	A.D.Desporto-Vigilância e segurança	O	D2		1,00				2013-01-01	2020-12-01	5
02/252	2013/5044.15	A.D.Desporto-Itinerância artística e atividades de dinamização	O	D2		1,00				2013-01-01	2020-12-01	5
02/252	2013/5044.16	A.D.Desporto-Alojamento e restauração	O	D2		16 294,29				2013-01-01	2024-12-01	5
02/252	2013/5044.17	A.D.Desporto-Trab. gráficos design e similares - p/ ativid.dinamização	O	D2		5 450,17				2013-01-01	2024-12-01	5
02/252	2013/5045.1	Trsf. p/ Projetos Dinamização Desportiva, Recr.e de Lazer-S.Q.S.N. F.-Privadas	O	D4.1.4		1,00				2013-01-01	2020-12-01	5
02/252	2013/5045.2	Trsf. p/ Projetos Dinamização Desportiva, Recr.e de Lazer-Freguesias	O	D4.1.1.5		4 719,00				2013-01-01	2024-12-01	5
02/252	2013/5045.3	Trsf. p/ Projetos Dinamização Desportiva, Recr.e de Lazer-Instituições SFL	O	D4.1.2		1 792 223,17				2013-01-01	2024-12-01	5
02/252	2013/5045.4	Trsf. p/ Projetos Dinamização Desportiva, Recr.e de Lazer-Particulares	O	D4.1.3		2 250,00				2013-01-01	2024-12-01	5
02/252	2013/5046.1	Trsf. p/ Investimentos na Área Desportiva, Recr.e de Lazer-S.Q.S.N.F.-Privadas	O	D7.1.4		1,00				2013-01-01	2020-12-01	5
02/252	2013/5046.2	Trsf. p/ Investimentos na Área Desportiva, Recr.e de Lazer-Freguesias	O	D7.1.1.5		443 491,62				2013-01-01	2024-12-01	5
02/252	2013/5046.3	Trsf. p/ Investimentos na Área Desportiva, Recr.e de Lazer-Instituições SFL	O	D7.1.2		1 938 863,46				2013-01-01	2024-12-01	5
02/252	2016/12.1	Terrenos p/ Rede Ciclável Urbana de Cantanhede	O	D6		50 760,00				2016-01-01	2020-12-01	0
02/252	2016/12.2	Projeto p/ Rede Ciclável Urbana de Cantanhede	O	D6		2 306,33	13 069,18			2016-01-01	2020-12-01	1
02/252	2016/12.3	Rede Ciclável Urbana de Cantanhede - Empr	E	D6		64 835,58	367 401,65			2016-01-01	2020-12-01	1
02/252	2016/12.4	Rede Ciclável Urbana de Cantanhede - AD	A	D6		69,00				2016-01-01	2020-12-01	0
02/252	2018/5	Construção de Ciclovias nas Berlingas	E	D6		270 001,00				2018-01-01	2021-12-01	1
02/252	2018/20.2	Beneficiação dos Campos de Ténis e Padel de Cantanhede - Empr	E	D6		168 075,11				2018-09-01	2020-12-01	0
02/252	2018/20.3	Beneficiação dos Campos de Ténis e Padel de Cantanhede - AD	A	D6		3 115,08				2018-09-01	2020-12-01	0
02/252	2019/5.1	Construção de Parque de Diversões na Praia da Tocha - Proj.	O	D6		40 001,00				2019-01-01	2022-12-01	0
02/252	2019/5.2	Construção de Parque de Diversões na Praia da Tocha - Empr.	E	D6		775 001,00				2019-01-01	2022-12-01	0
02/252	2019/5.3	Construção de Parque de Diversões na Praia da Tocha - AD	A	D6		1,00				2019-01-01	2020-12-01	0
02/253	2013/5048	Trsf. Instituições SFL Carácter Religioso p/ Requalificação Património	O	D7.1.2		1 028 625,63				2013-01-01	2024-12-01	5

PRESTAÇÃO DE CONTAS 2020

DPPI - Demonstração de Execução do Plano Plurianual de Investimentos

Município de Cantanhede

(designação da autarquia local)

Período: de 01-01-2020 a 31-12-2020

Objetivo	Número do Projeto	Montante Previsto					Total	Montante Executado		Nível de Execução Financeira Anual %	Nível de Execução Financeira Global %	Euros	
		Ano 2020	Períodos Futuros					Anos Anteriores	Ano 2020				Total
			Ano 2021	Ano 2022	Ano 2023	Ano 2024							
[1]	[2]	[14]	[15]	[16]	[17]	[18]	[19]	[20]= [14]+...+[19]	[21]	[22]	[23]= [21]+[22]	[24]= [22]/[14]*100	[25]=[23]/ ([20]+[21])*100
02/252	2013/5044.9	1,00						1,00	246,00		246,00	0,00	99,60
02/252	2013/5044.10	1,00						1,00				0,00	0,00
02/252	2013/5044.11	1,00						1,00				0,00	0,00
02/252	2013/5044.12	1,00						1,00				0,00	0,00
02/252	2013/5044.13	2 760,00	300,00	300,00	300,00	300,00		3 960,00	2 286,87	2 460,00	4 746,87	89,13	75,99
02/252	2013/5044.14	1,00						1,00				0,00	0,00
02/252	2013/5044.15	1,00						1,00				0,00	0,00
02/252	2013/5044.16	2 000,00	2 000,00	2 000,00	2 000,00	2 000,00		10 000,00	6 294,29		6 294,29	0,00	38,63
02/252	2013/5044.17	1 000,00	1 000,00	1 000,00	1 000,00	1 000,00		5 000,00	450,17		450,17	0,00	8,26
02/252	2013/5045.1	1,00						1,00				0,00	0,00
02/252	2013/5045.2	60,00	750,00	750,00	750,00	750,00		3 060,00	1 659,00		1 659,00	0,00	35,16
02/252	2013/5045.3	188 760,00	182 586,00	182 586,00	182 586,00	182 586,00		919 104,00	873 119,17	176 230,05	1 049 349,22	93,36	58,55
02/252	2013/5045.4	250,00	500,00	500,00	500,00	500,00		2 250,00				0,00	0,00
02/252	2013/5046.1	1,00						1,00				0,00	0,00
02/252	2013/5046.2	35 621,00	50 000,00	50 000,00	50 000,00	50 000,00		235 621,00	207 870,62	34 928,39	242 799,01	98,06	54,75
02/252	2013/5046.3	61 069,00	208 000,00	208 000,00	208 000,00	208 000,00		893 069,00	1 045 794,46	39 986,73	1 085 781,19	65,48	56,00
02/252	2016/12.1	1 320,00						1 320,00	49 440,00		49 440,00	0,00	97,40
02/252	2016/12.2	1 538,00						1 538,00	13 837,51		13 837,51	0,00	90,00
02/252	2016/12.3	224 753,00						224 753,00	207 484,23	221 173,63	428 657,86	98,41	99,17
02/252	2016/12.4	69,00						69,00	67,65		67,65	98,04	98,04
02/252	2018/5	1,00	270 000,00					270 001,00				0,00	0,00
02/252	2018/20.2	1,00						1,00	168 074,11		168 074,11	0,00	100,00
02/252	2018/20.3	1,00						1,00	3 114,08		3 114,08	0,00	99,97
02/252	2019/5.1	1,00	35 000,00	5 000,00				40 001,00				0,00	0,00
02/252	2019/5.2	1,00	275 000,00	500 000,00				775 001,00				0,00	0,00
02/252	2019/5.3	1,00						1,00				0,00	0,00
02/253	2013/5048	110 481,00	186 250,00	186 250,00	186 250,00	186 250,00		855 481,00	173 144,63	96 385,32	269 529,95	87,24	26,20

PRESTAÇÃO
DE CONTAS '20

DPPI - Demonstração de Execução do Plano Plurianual de Investimentos

Período: de 01-01-2020 a 31-12-2020

Município de Cantanhede

(designação da autarquia local)

Euros

Objetivo	Número do Projeto	Designação do Projeto	Forma de Realização	Rubrica Orçamental	Fonte de Financiamento				Datas		Fase de Execução	
					RG	RP	UE	EMPR	ND	Início		Fim
[1]	[2]	[3]	[4]	[5]	[6]	[7]	[8]	[9]	[10]	[11]	[12]	[13]
02/253	2019/3.1	Construções de Salas de Catequese em Ourenã-Proj.	O D6	D6		7 501,00				2019-01-01	2021-12-01	0
02/253	2019/3.2	Construções de Salas de Catequese em Ourenã-Empr.	E D6	D6		90 001,00				2019-01-01	2021-12-01	0
03/310	2013/5060	Trsf. p/ Contrato-Programa/Gestão-EM- Quinta Agrícola	O D4.2	D4.2	551 791,00					2013-01-01	2024-12-01	5
03/310	2014/6	Remodelação e Beneficiação do Núcleo Piscatório da Praia da Tocha	E D6	D6		21 598,60				2014-01-01	2021-12-01	5
03/310	2018/5008	Estabilização de Emergência - Portinhos- Barcouço - Concelho Cantanhede	O D2	D2		19 009,86	6 903,25			2018-09-01	2020-12-01	5
03/310	2018/5009	Estabilização de Emergência - Cova da Serpe-Quaios - Concelho Cantanhede	O D2	D2		51 221,56	108 148,56			2018-09-01	2020-12-01	5
03/310	2020/5001.1	A.D. APSCP-Alimentação/géneros para confectionar	O D2	D2		1 330,50				2020-01-01	2024-12-01	5
03/310	2020/5001.2	A.D. APSCP-Alimentação/géneros para confectionar - adq. EM	O D2	D2		1,00				2020-01-01	2020-12-31	5
03/310	2020/5001.3	A.D. APSCP-Prémios condecorações e ofertas	O D2	D2		3 282,99				2020-01-01	2024-12-01	5
03/310	2020/5001.4	A.D. APSCP-Material de educação, cultura e recreio	O D2	D2		451,00				2020-01-01	2022-12-01	5
03/310	2020/5001.5	A.D. APSCP-Limpeza e higiene	O D2	D2		1,00				2020-01-01	2020-12-31	5
03/310	2020/5001.6	A.D. APSCP-limpeza e higiene - prest. EM	O D2	D2		1,00				2020-01-01	2020-12-31	5
03/310	2020/5001.7	A.D. APSCP-Localção de outros bens	O D2	D2		250,00				2020-01-01	2024-12-01	5
03/310	2020/5001.8	A.D. APSCP-Localção de outros bens - prest. EM	O D2	D2		1,00				2020-01-01	2020-12-31	5
03/310	2020/5001.9	A.D. APSCP-Transportes diversos	O D2	D2		1 487,60				2020-01-01	2024-12-01	5
03/310	2020/5001.10	A.D. APSCP-Transportes diversos - prest. EM	O D2	D2		1,00				2020-01-01	2020-12-31	5
03/310	2020/5001.11	A.D. APSCP-Seguros de exposições	O D2	D2		1,00				2020-01-01	2020-12-01	5
03/310	2020/5001.12	A.D. APSCP-Seminários, exposições e similares	O D2	D2		1,00				2020-01-01	2020-12-31	5
03/310	2020/5001.13	A.D. APSCP-Promoção e publicidade	O D2	D2		250,00				2020-01-01	2024-12-01	5
03/310	2020/5001.14	A.D. APSCP-Vigilância e segurança	O D2	D2		1,00				2020-01-01	2020-12-31	5
03/310	2020/5001.15	A.D. APSCP-Itinerância artística e atividades de dinamização	O D2	D2		1,00				2020-01-01	2020-12-31	5
03/310	2020/5001.16	A.D. APSCP-Alojamento e restauração	O D2	D2		3 121,26				2020-01-01	2024-12-01	5
03/310	2020/5001.17	A.D. APSCP-Trab. gráficos design e similares-p/ ativid.dinamização	O D2	D2		250,00				2020-01-01	2024-12-01	5
03/320	1999/4.2	Projeto p/ Infraestruturas Zona Industrial de Cantanhede Ampliação	O D6	D6		68 545,32				2017-01-01	2020-12-01	6
03/320	1999/4.3	Infraestruturas Zona Industrial de Cantanhede Ampliação - Empr.	E D6	D6		2 991 724,63				1999-01-01	2024-12-01	5
03/320	1999/4.4	Infraestruturas Zona Industrial de Cantanhede Ampliação - AD	A D6	D6		70 903,56				2012-01-01	2020-12-01	5
03/320	1999/5.1	Infraestruturas da Zona Industrial da Tocha - Empr.	E D6	D6		951 535,25				1999-01-01	2024-12-01	5
03/320	1999/5.2	Infraestruturas da Zona Industrial da Tocha - AD	A D6	D6		54 304,25				2012-01-01	2024-12-01	5
03/320	1999/6.1	Infraestruturas da Zona Industrial de Febres - Empr.	E D6	D6		1 015 120,96				1999-01-01	2021-12-01	5

PRESTAÇÃO DE CONTAS 2020

DPPI - Demonstração de Execução do Plano Plurianual de Investimentos

Município de Cantanhede

(designação da autarquia local)

Período: de 01-01-2020 a 31-12-2020

Objetivo	Número do Projeto	Montante Previsto					Montante Executado			Nível de Execução Financeira Anual %	Nível de Execução Financeira Global %		
		Ano 2020	Períodos Futuros			Total	Anos Anteriores	Ano 2020	Total				
			Ano 2021	Ano 2022	Ano 2023							Ano 2024	Anos Seguintes
[1]	[2]	[14]	[15]	[16]	[17]	[18]	[19]	[20]= [14]+...+[19]	[21]	[22]	[23]= [21]+[22]	[24]= [22]/[14]*100	[25]=[23]/ ([20]+[21])*100
02/253	2019/3.1	1,00	7 500,00					7 501,00				0,00	0,00
02/253	2019/3.2	1,00	90 000,00					90 001,00				0,00	0,00
03/310	2013/5060	45 001,00	65 000,00	45 000,00	45 000,00	45 000,00		245 001,00	306 790,00	45 000,00	351 790,00	100,00	63,75
03/310	2014/6	1 827,00	12 500,00					14 327,00	7 271,60	1 826,55	9 098,15	99,98	42,12
03/310	2018/5008	1,00						1,00	25 912,11		25 912,11	0,00	100,00
03/310	2018/5009	4 415,00						4 415,00	154 955,12		154 955,12	0,00	97,23
03/310	2020/5001.1	250,00	250,00	250,00	250,00	250,00		1 250,00	80,50		80,50	0,00	6,05
03/310	2020/5001.2	1,00						1,00				0,00	0,00
03/310	2020/5001.3	1 083,00	50,00	2 000,00	50,00	50,00		3 233,00	49,99	1 082,40	1 132,39	99,94	34,49
03/310	2020/5001.4	1,00		450,00				451,00				0,00	0,00
03/310	2020/5001.5	1,00						1,00				0,00	0,00
03/310	2020/5001.6	1,00						1,00				0,00	0,00
03/310	2020/5001.7	50,00	50,00	50,00	50,00	50,00		250,00				0,00	0,00
03/310	2020/5001.8	1,00						1,00				0,00	0,00
03/310	2020/5001.9	250,00	250,00	250,00	250,00	250,00		1 250,00	237,60	237,60	475,20	95,04	31,94
03/310	2020/5001.10	1,00						1,00				0,00	0,00
03/310	2020/5001.11	1,00						1,00				0,00	0,00
03/310	2020/5001.12	1,00						1,00				0,00	0,00
03/310	2020/5001.13	50,00	50,00	50,00	50,00	50,00		250,00				0,00	0,00
03/310	2020/5001.14	1,00						1,00				0,00	0,00
03/310	2020/5001.15	1,00						1,00				0,00	0,00
03/310	2020/5001.16	450,00	450,00	450,00	450,00	450,00		2 250,00	871,26	293,76	1 165,02	65,28	37,33
03/310	2020/5001.17	50,00	50,00	50,00	50,00	50,00		250,00				0,00	0,00
03/320	1999/4.2	1,00						1,00	68 544,32		68 544,32	0,00	100,00
03/320	1999/4.3	57 217,00	340 000,00	540 000,00	250 000,00	250 000,00		1 437 217,00	1 554 507,63	41 647,24	1 596 154,87	72,79	53,35
03/320	1999/4.4	1 636,00						1 636,00	69 267,56	1 460,63	70 728,19	89,28	99,75
03/320	1999/5.1	25 824,00	50 000,00	50 000,00	100 000,00	100 000,00		325 824,00	625 711,25	23 583,12	649 294,37	91,32	68,24
03/320	1999/5.2	4 075,00	15 000,00	5 000,00	5 000,00	5 000,00		34 075,00	20 229,25	959,40	21 188,65	23,54	39,02
03/320	1999/6.1	2 394,00	600 000,00					602 394,00	412 726,96		412 726,96	0,00	40,66

PRESTAÇÃO
DE CONTAS 20

DPPI - Demonstração de Execução do Plano Plurianual de Investimentos

Município de Cantanhede

(designação da autarquia local)

Período: de 01-01-2020 a 31-12-2020

Objetivo	Número do Projeto	Designação do Projeto	Forma de Realização	Rubrica Orçamental	Fonte de Financiamento				Datas		Fase de Execução	
					RG	RP	UE	EMPR	ND	Início		Fim
[1]	[2]	[3]	[4]	[5]	[6]	[7]	[8]	[9]	[10]	[11]	[12]	[13]
03/320	1999/6.2	Infraestruturas da Zona Industrial de Febres - AD	A	D6		6 263,70				2012-01-01	2024-12-01	5
03/320	1999/7.1	Infraestruturas Núcleo Industrial de Murtede - Empr.	E	D6		552 630,00				1999-01-01	2024-12-01	5
03/320	1999/7.2	Infraestruturas Núcleo Industrial de Murtede - AD	A	D6		4 001,00				2012-01-01	2024-12-01	5
03/320	2002/18	Terenos p/ Zonas Industriais e Parque Tecnológico	O	D6		9 283 958,41				2002-01-01	2024-12-01	5
03/320	2002/62	Modificação, Benef. e Ampl. Rede Elétrica	E	D6		1 680 968,91				2002-01-01	2024-12-01	5
03/320	2005/5018	Comparticipação Património Ass. ITeComs - I.inv.D.Tec. C.Construção	O	D9		14 501,00				2006-02-01	2024-12-01	5
03/320	2007/35	Modificação, Benef.e Ampl.Rede Elétrica c/ Compart. das Freguesias	E	D6		303 732,91				2007-01-01	2024-12-01	5
03/320	2007/44.1	Infraestruturas da Zona Industrial de Ançã - Empr.	E	D6		1,00				2007-06-01	2020-12-01	0
03/320	2007/44.2	Infraestruturas da Zona Industrial de Ançã - AD	A	D6		1,00				2012-01-01	2020-12-01	5
03/320	2007/5026	Cont.Prog.Centro Neurociências Biologia Celular p/ Inv.Desenvolvimento	O	D7.1.2		3 037 500,00				2007-06-01	2030-12-01	5
03/320	2008/28	IE Elétricas e Telecomunicações - Equipamentos Desp. e Recreativos	E	D6		339 967,36				2008-01-01	2024-12-01	5
03/320	2008/29	IE Elétricas e Telecomunicações - Requ. Urbana, Viária e Loteamentos	E	D6		615 938,15				2008-01-01	2024-12-01	5
03/320	2008/30	IE Elétricas e Telecomunicações - Z.Is./P. Tecnológico	E	D6		382 159,69				2008-01-01	2024-12-01	5
03/320	2009/5040	Compart. Património Assoc. p/ BIOCANT-Ass. Transferência Tecnologia	O	D9		2 200 001,00				2002-01-01	2020-12-01	5
03/320	2009/5041	Compart. Património Assoc. p/ Associação Beira Atlântico Parque	O	D9		2 162 688,00				2002-01-01	2020-12-01	5
03/320	2012/31.1	Infraestruturas de Água e Saneamento - p/ Edifícios e Outras Construções	A	D6		14 610,70				2012-01-01	2024-12-01	5
03/320	2012/31.2	Infraestruturas de Água e Saneamento - p/ IE Culturais, Desportivas e Recr. de Domínio Privado	A	D6		27 631,16				2012-01-01	2024-12-01	5
03/320	2012/31.3	Infraestruturas de Água e Saneamento - p/ IE Culturais, Desportivas e Recr. de Domínio Público	A	D6		3 393,84				2012-01-01	2024-12-01	5
03/320	2012/31.4	Infraestruturas de Água e Saneamento - p/ Requalificação Urbana	A	D6		4 555,28				2012-01-01	2024-12-01	5
03/320	2012/31.5	Infraestruturas de Água e Saneamento - p/ ZIs./P. Tecnológico	A	D6		26 217,84				2013-01-01	2024-12-01	5
03/320	2013/5049	Trsf. a Instituições SFL p/ Dinamização Comercial Industrial	O	D4.1.2		116 606,69				2013-01-01	2024-12-01	5
03/320	2013/5050	Trsf. a Instituições SFL p/ Dinamização Agrária	O	D4.1.2		15 010,75				2013-01-01	2020-12-01	5
03/320	2013/5051	Trsf. p/ Associação Coimbra Região Digital	O	D4.1.2		34 052,52				2013-01-01	2020-12-01	5
03/320	2013/5052	Trsf. a Instituições SFL p/ Dinamização Comercial Industrial	O	D7.1.2		1,00				2013-01-01	2020-12-01	5
03/320	2013/5056	Trsf. p/ Contrato-Programa/Gestão-EM-Transportes Urbanos	O	D4.2		588 754,00				2013-01-01	2024-12-01	5
03/320	2013/5057	Energia Consumida na Iluminação Pública	O	D2		14 308 384,01				2013-01-01	2024-12-01	5
03/320	2015/5004.1	Trsf. de Incentivos à Empregabilidade e Fomento Económico- Empresas	O	D4.1.4		48 281,00				2015-01-01	2024-12-01	5

PRESTAÇÃO DE CONTAS Nº 20

DPPI - Demonstração de Execução do Plano Plurianual de Investimentos

Município de Cantanhede

(designação da autarquia local)

Período: de 01-01-2020 a 31-12-2020

Objetivo	Número do Projeto	Montante Previsto					Total	Montante Executado		Nível de Execução Financeira Anual %	Nível de Execução Financeira Global %	
		Ano 2020	Períodos Futuros					Anos Anteriores	Ano 2020			Total
			Ano 2021	Ano 2022	Ano 2023	Ano 2024						
[1]	[14]	[15]	[16]	[17]	[18]	[19]	[20]= [14]+...+[19]	[21]	[22]	[23]= [21]+[22]	[24]= [22]/[14]*100	[25]=[23]/ ([20]+[21])*100
03/320	1999/6.2	1,00	1 000,00	1 000,00	1 000,00	1 000,00	4 001,00	2 262,70	0,00	2 262,70	0,00	36,12
03/320	1999/7.1	3 880,00	50 000,00				63 880,00	488 750,00	0,00	488 750,00	0,00	88,44
03/320	1999/7.2	1,00	1 000,00	1 000,00	1 000,00	1 000,00	4 001,00		0,00		0,00	0,00
03/320	2002/18	616 551,00	1 700 000,00	1 500 000,00	1 500 000,00	500 000,00	5 816 551,00	3 467 407,41	607 576,70	4 074 984,11	98,54	43,89
03/320	2002/62	16 084,00	15 000,00	15 000,00	15 000,00	15 000,00	76 084,00	1 604 884,91	12 065,27	1 616 950,18	75,01	96,19
03/320	2005/5018	1,00	1 500,00	1 500,00	1 500,00	1 500,00	6 001,00	8 500,00	0,00	8 500,00	0,00	58,62
03/320	2007/35	1 656,00	20 000,00	20 000,00	20 000,00	20 000,00	81 656,00	222 076,91	678,85	222 755,76	40,99	73,34
03/320	2007/44.1	1,00					1,00		0,00		0,00	0,00
03/320	2007/44.2	1,00					1,00		0,00		0,00	0,00
03/320	2007/5026	150 000,00	150 000,00	150 000,00	150 000,00	1 500 000,00	2 100 000,00	937 500,00	150 000,00	1 087 500,00	100,00	35,80
03/320	2008/28	1,00	5 000,00	5 000,00	5 000,00	5 000,00	20 001,00	319 966,36	0,00	319 966,36	0,00	94,12
03/320	2008/29	6 304,00	5 000,00	5 000,00	5 000,00	5 000,00	26 304,00	589 634,15	5 948,22	595 582,37	94,36	96,70
03/320	2008/30	59 803,00	5 000,00	5 000,00	5 000,00	5 000,00	79 803,00	302 356,69	56 364,68	358 721,37	94,25	93,87
03/320	2009/5040	1,00					1,00	2 200 000,00	0,00	2 200 000,00	0,00	100,00
03/320	2009/5041	1,00					1,00	2 162 687,00	0,00	2 162 687,00	0,00	100,00
03/320	2012/31.1	1 501,00	1 500,00	1 500,00	1 500,00	1 500,00	7 501,00	7 109,70	787,20	7 896,90	52,45	54,05
03/320	2012/31.2	1,00	1 500,00	1 500,00	1 500,00	1 500,00	6 001,00	21 630,16	0,00	21 630,16	0,00	78,28
03/320	2012/31.3	500,00	500,00	500,00	500,00	500,00	2 500,00	893,84	0,00	893,84	0,00	26,34
03/320	2012/31.4	559,00	500,00	500,00	500,00	500,00	2 559,00	1 996,28	558,14	2 554,42	99,85	56,08
03/320	2012/31.5	948,00	500,00	500,00	500,00	500,00	2 948,00	23 269,84	0,00	23 269,84	0,00	88,76
03/320	2013/5049	24 946,00	15 000,00	15 000,00	15 000,00	15 000,00	84 946,00	31 660,69	24 945,64	56 606,33	100,00	48,54
03/320	2013/5050	1,00					1,00	15 009,75	0,00	15 009,75	0,00	99,99
03/320	2013/5051	1,00					1,00	34 051,52	0,00	34 051,52	0,00	100,00
03/320	2013/5052	1,00					1,00		0,00		0,00	0,00
03/320	2013/5056	37 334,00	52 000,00	56 000,00	56 000,00	56 000,00	257 334,00	331 420,00	30 333,35	361 753,35	81,25	61,44
03/320	2013/5057	1 192 663,00	1 200 000,00	1 200 000,00	1 200 000,00	1 200 000,00	5 992 663,00	8 315 721,01	921 801,76	9 237 522,77	77,29	64,56
03/320	2015/5004.1	1,00	5 000,00	5 000,00	5 000,00	5 000,00	20 001,00	28 280,00	0,00	28 280,00	0,00	58,57

PRESTAÇÃO DE CONTAS 20

DPPI - Demonstração de Execução do Plano Plurianual de Investimentos

Município de Cantanhede

(designação da autarquia local)

Período: de 01-01-2020 a 31-12-2020

Euros

Objetivo	Número do Projeto	Designação do Projeto	Forma de Realização	Rubrica Orçamental	Fonte de Financiamento				Datas		Fase de Execução	
					RG	RP	UE	EMPR	ND	Início		Fim
[1]	[2]	[3]	[4]	[5]	[6]	[7]	[8]	[9]	[10]	[11]	[12]	[13]
03/320	2015/5004.2	Trsf. de Incentivos à Empregabilidade e Fomento Económico- ENI	O	D4.1.3		13 031,00				2015-01-01	2024-12-01	5
03/320	2018/4	Aquisição/Reparação de Equipamento Básico p/ Iluminação Pública	O	D6		110 410,87				2018-01-01	2024-12-01	5
03/320	2019/7	Infraestruturas Elétricas e de Telecomunicações PPU Cantanhede	E	D6		300 001,00				2019-01-01	2022-12-01	0
03/331	2002/33.1	Drenagem de Águas Pluviais no Concelho - Empr.	E	D6		714 638,93				2003-01-01	2021-12-01	5
03/331	2002/33.2	Drenagem de Águas Pluviais no Concelho - AD	A	D6		1 771 494,16				2010-01-01	2024-12-01	5
03/331	2002/70.1	Execução de Passeios no Concelho - Empr.	E	D6		1 369 544,97				2002-01-01	2021-12-01	5
03/331	2002/70.2	Execução de Passeios no Concelho - AD	A	D6		2 100 198,68				2002-01-01	2024-12-01	5
03/331	2002/76.1	Sinalização Horizontal e Vertical - Empr.	E	D6		1 001 562,24				2002-01-01	2024-12-01	5
03/331	2002/76.2	Sinalização Horizontal e Vertical - AD	A	D6		155 325,86				2011-01-01	2024-12-01	5
03/331	2002/79.1	Terrenos (Parcela Sobrante)	O	D6		49 529,31				2002-01-01	2020-12-01	5
03/331	2002/79.2	Terrenos - Expropriações/Aquisições p/ Vias	O	D6		686 907,75				2002-01-01	2023-12-01	5
03/331	2003/16	Aquisição, Cons. e Benef. de Semáforos no Concelho	A	D6		203 170,68				2003-01-01	2024-12-01	5
03/331	2004/26.1	Requalificação da Rede Viária no Concelho - Empr.	E	D6		8 787 127,15				2004-01-01	2024-12-01	5
03/331	2004/26.2	Requalificação da Rede Viária no Concelho - AD	A	D6		10 375 810,44				2011-01-01	2024-12-01	5
03/331	2014/5.1	Const. Arruamento lig. Feira Quinzenal até à Rua dos Bombeiros Voluntários - Empr.	E	D6		419 454,03				2014-01-01	2020-12-01	0
03/331	2014/5.2	Const. Arruamento lig. Feira Quinzenal até à Rua dos Bombeiros Voluntários - AD	A	D6		1,00				2014-01-01	2020-12-01	5
03/331	2015/3.1	Beneficiação e Conserv. Parque Estacionamento C.C. Rossio da Cidade-Empr.	E	D6		50 001,00				2015-02-01	2021-12-01	5
03/331	2015/3.2	Beneficiação e Conserv. Parque Estacionamento C.C. Rossio da Cidade-AD	A	D6		9 862,33				2015-02-01	2021-12-01	5
03/331	2015/3.3	Aquis./Rep. Equipamento Básico p/ Parque Estacionamento C.C.Rossio da Cidade	O	D6		1,00				2015-02-01	2020-12-01	5
03/331	2016/10.1	Aquisição de Terrenos p/ ligação EN109 à Zona Industrial da Tocha	O	D6		300 001,00				2016-01-01	2021-12-01	0
03/331	2016/10.2	Projeto p/ ligação da EN109 à Zona Industrial da Tocha	O	D6		5 001,00				2016-01-01	2024-12-01	0
03/331	2016/10.3	Ligação da EN109 à Zona Industrial da Tocha - Empr.	E	D6		2 150 001,00				2016-01-01	2024-12-01	0
03/331	2016/10.4	Ligação da EN109 à Zona Industrial da Tocha-AD	A	D6		1,00				2016-01-01	2020-12-01	0
03/331	2016/14	Execução de Passeios na Estrada Principal da Tocha (EN 109)	E	D6		659 773,29				2016-01-01	2023-12-01	0
03/331	2016/15	Drenagem de Águas Pluviais na Rotunda da Pocaríça	E	D6		500 001,00				2016-01-01	2024-12-01	1
03/331	2016/20.2	Requalificação da Rua D. Afonso Henriques em Cantanhede - Empr.	E	D6		36 037,81	204 214,23			2016-01-01	2020-12-01	1
03/331	2016/24.1	Projeto p/ Requalificação do Bairro Vicentino - Espaço Público	O	D6		4 262,06	24 151,65			2016-01-01	2021-12-01	1
03/331	2016/24.2	Requalificação do Bairro Vicentino - Espaço Público - Empr.	E	D6		51 157,80	289 894,20			2016-01-01	2021-12-01	0

PRESTAÇÃO DE CONTAS 2020

DPPI - Demonstração de Execução do Plano Plurianual de Investimentos

Município de Cantanhede

(designação da autarquia local)

Período: de 01-01-2020 a 31-12-2020

Euros

Objetivo	Número do Projeto	Montante Previsto					Total	Montante Executado		Nível de Execução Financeira Anual %	Nível de Execução Financeira Global %		
		Ano 2020	Períodos Futuros					Anos Anteriores	Ano 2020			Total	
			Ano 2021	Ano 2022	Ano 2023	Ano 2024							Anos Seguintes
[1]	[2]	[14]	[15]	[16]	[17]	[18]	[19]	[20]= [14]+...+[19]	[21]	[22]	[23]= [21]+[22]	[24]= [22]/[14]*100	[25]=[23]/ ([20]+[21])*100
03/320	2015/5004.2	1,00	2 500,00	2 500,00	2 500,00	2 500,00	2 500,00	10 001,00	3 030,00	3 030,00	3 030,00	0,00	23,25
03/320	2018/4	10 000,00	15 000,00	20 000,00	20 000,00	20 000,00	20 000,00	85 000,00	25 410,87	9 105,32	34 516,19	91,05	31,26
03/320	2019/7	1,00	150 000,00	150 000,00				300 001,00				0,00	0,00
03/331	2002/33.1	74 261,00	40 000,00					114 261,00	600 377,93	54 012,29	654 390,22	72,73	91,57
03/331	2002/33.2	81 259,00	100 000,00	120 000,00	120 000,00	120 000,00	120 000,00	541 259,00	1 230 235,16	69 478,19	1 299 713,35	85,50	73,37
03/331	2002/70.1	101 299,00	68 000,00					169 299,00	1 200 245,97	44 833,31	1 245 079,28	44,26	90,91
03/331	2002/70.2	109 441,00	160 000,00	160 000,00	160 000,00	160 000,00	160 000,00	749 441,00	1 350 757,68	84 792,93	1 435 550,61	77,48	68,35
03/331	2002/76.1	5 289,00	200 000,00	150 000,00	150 000,00	150 000,00	150 000,00	655 289,00	346 273,24	5 288,72	351 561,96	99,99	35,10
03/331	2002/76.2	10 572,00	25 000,00	10 000,00	10 000,00	10 000,00	10 000,00	65 572,00	89 753,86	10 456,55	100 210,41	98,91	64,52
03/331	2002/79.1	1 001,00						1 001,00	48 528,31	897,84	49 426,15	89,69	99,79
03/331	2002/79.2	12 837,00	15 000,00	15 000,00	20 000,00			62 837,00	624 070,75	5 920,00	629 990,75	46,12	91,71
03/331	2003/16	26 406,00	15 000,00	15 000,00	15 000,00	15 000,00	15 000,00	86 406,00	116 764,68	26 117,51	142 882,19	98,91	70,33
03/331	2004/26.1	343 559,00	892 300,00	400 000,00	400 000,00	400 000,00	400 000,00	2 435 859,00	6 351 268,15	307 278,35	6 658 546,50	89,44	75,78
03/331	2004/26.2	309 958,00	431 429,00	431 429,00	431 429,00	431 429,00	431 429,00	2 035 674,00	8 340 136,44	308 380,54	8 648 516,98	99,49	83,35
03/331	2014/5.1	347 929,00						347 929,00	71 525,03	347 928,14	419 453,17	100,00	100,00
03/331	2014/5.2	1,00						1,00				0,00	0,00
03/331	2015/3.1	1,00	50 000,00					50 001,00				0,00	0,00
03/331	2015/3.2	1 500,00	5 000,00					6 500,00	3 362,33		3 362,33	0,00	34,09
03/331	2015/3.3	1,00						1,00				0,00	0,00
03/331	2016/10.1	1,00	300 000,00					300 001,00				0,00	0,00
03/331	2016/10.2	1,00				5 000,00		5 001,00				0,00	0,00
03/331	2016/10.3	1,00	550 000,00	550 000,00	550 000,00	550 000,00	550 000,00	2 150 001,00				0,00	0,00
03/331	2016/10.4	1,00						1,00				0,00	0,00
03/331	2016/14	739,00			300 000,00			300 739,00	359 034,29	738,00	359 772,29	99,86	54,53
03/331	2016/15	1,00			250 000,00	250 000,00	250 000,00	500 001,00				0,00	0,00
03/331	2016/20.2	35 523,00						35 523,00	204 729,04	32 400,28	237 129,32	91,21	98,70
03/331	2016/24.1	2 842,00						2 842,00	25 571,70	1 420,65	26 992,35	49,99	95,00
03/331	2016/24.2	156 584,00	184 468,00					341 052,00	30,75	30,75	30,75	0,02	0,01

PRESTAÇÃO DE CONTAS 20

DPPI - Demonstração de Execução do Plano Plurianual de Investimentos

Período: de 01-01-2020 a 31-12-2020

Município de Cantanhede

(designação da autarquia local)

Euros

Objetivo	Número do Projeto	Designação do Projeto	Forma de Realização	Rubrica Orçamental	Fonte de Financiamento				Datas		Fase de Execução	
					RG	RP	UE	EMPR	ND	Início		Fim
[1]	[2]	[3]	[4]	[5]	[6]	[7]	[8]	[9]	[10]	[11]	[12]	[13]
03/331	2016/24.3	Requalificação do Bairro Vicentino - Espaço Público - AD	A	D6		1,00				2016-01-01	2020-12-01	0
03/331	2018/7	Execução de Passeios na E.N. 234 em Murtede	E	D6		200 690,80				2018-01-01	2021-12-01	1
03/331	2018/9	Execução de Passeios na Rua António da Silva Bronze em Cantanhede	E	D6		275 001,00				2018-01-01	2021-12-01	1
03/331	2018/10	Requalificação Paisagística das Rotundas da E.R.-335-1 Via Regional Cant./Tocha	E	D6		100 001,00				2018-01-01	2021-12-01	1
03/331	2018/11	Requalificação da Rua João de Ruão em Cantanhede	E	D6		226 135,00				2018-01-01	2021-12-01	1
03/331	2018/14	Arruamento do Centro Educativo de Ançã ao Bairro de São José	E	D6		301 502,00				2018-01-01	2021-12-01	1
03/331	2018/17	Beneficiação da Estrada Lemedede Cantanhede	E	D6		150 001,00				2018-09-01	2021-12-01	0
03/331	2018/18	Beneficiação da Estrada Antiga Cantanhede - Tocha	E	D6		200 002,00				2018-09-01	2021-12-01	0
03/331	2018/5001	Bens p/ Manut., Conserv.Caminhos/Arruamentos Pav. Pedonais	O	D2		550 625,87				2018-01-01	2024-12-01	5
03/331	2019/9	Execução de Passeios na Rua do Centro Educativo de Cadima	E	D6		200 001,00				2019-01-01	2021-12-01	0
03/331	2019/10	Execução de Passeios na Ladeira da Granja	E	D6		105 948,00				2019-01-01	2021-12-01	0
03/331	2019/11	Drenagem de Águas Pluviais no Braçal	E	D6		53 601,00				2019-01-01	2021-12-01	0
03/331	2019/14	Execução de Passeios na Rua da Fonte na Póvoa da Lomba	E	D6		50 001,00				2019-01-01	2022-12-01	0
03/331	2019/16	Requalificação da Rua Conselheiro Carvalho e Rua das Parreiras	E	D6		44 588,10	252 665,90			2019-01-01	2021-12-01	0
03/331	2019/18	Construção de Pontes na Malhada de Cima e na Malhada de Baixo	E	D6		8,00				2019-01-01	2020-12-01	0
03/331	2019/19	Construção de Passeios na Rua do Emigrante no Corticeiro de Cima	E	D6		150 001,00				2019-01-01	2021-12-01	0
03/331	2019/20	Beneficiação da Estrada Corticeiro de Cima - Vilamar	E	D6		150 001,00				2019-01-01	2021-12-01	0
03/331	2019/26	Requalificação das Ruas Joaquim António de Aguiar, do Sequeiro e Saro Negro, em Cantanhede	E	D6		78 890,70	447 047,30			2019-06-01	2021-12-01	0
03/331	2020/4	Execução de Passeio na R. Pinheiro Manso-Criação-Centro Inspeções-S.Caetano	O	D6		95 001,00				2020-01-01	2021-12-01	5
03/331	2020/5	Arruamento do Centro de Estudos em Ançã, com ligação à Rua Abeleira	E	D6		49 846,00				2020-01-01	2021-12-01	0
03/331	2020/7	Requalificação da Rede Viária na União de Freguesias de Cantanhede e Pocariça - 1.ª Fase	E	D6		366 958,00				2020-03-01	2021-12-01	0
03/331	2020/8	Requalificação da Rede Viária na União de Freguesias de Covões e Camarneira - 1.ª Fase	E	D6		271 777,00				2020-03-01	2021-12-01	0
03/331	2020/9	Requalificação da Rede Viária na Freguesia de Sepins e Bolho - 1.ª Fase	E	D6		285 707,00				2020-03-01	2021-12-01	0
03/331	2020/10	Requalificação da Rede Viária na Freguesia de Sanguinheira - 1.ª Fase	E	D6		594 033,00				2020-03-01	2021-12-01	0
03/331	2020/11	Requalificação da Rede Viária na União de Freguesias de Portunhos e Outil e Portunhos e na Freguesia de Ançã - 1.ª Fase	E	D6		169 091,00				2020-03-01	2021-12-01	0
03/331	2020/12	Requalificação da Rede Viária na Freguesia de Murtede - 1.ª Fase	E	D6		211 894,00				2020-03-01	2021-12-01	0

PRESTAÇÃO DE CONTAS 2020

DPPI - Demonstração de Execução do Plano Plurianual de Investimentos

Município de Cantanhede

(designação da autarquia local)

Período: de 01-01-2020 a 31-12-2020

Objetivo	Número do Projeto	Montante Previsto					Montante Executado			Nível de Execução Financeira Anual % [24]=[23]/[22]*100	Nível de Execução Financeira Global % [25]=[23]/([20]+[21])*100	
		Ano 2020	Períodos Futuros				Anos Anteriores	Ano 2020	Total			
			Ano 2021	Ano 2022	Ano 2023	Ano 2024						Anos Seguintes
[1]	[2]	[14]	[15]	[16]	[17]	[18]	[19]	[20]= [14]+...+[19]	[21]	[22]	[23]= [21]+[22]	
03/331	2016/24.3	1,00						1,00				
03/331	2018/7	76 318,00	110 720,00					187 038,00	13 652,80	61 807,44	75 460,24	
03/331	2018/9	1,00	275 000,00					275 001,00				
03/331	2018/10	1,00	100 000,00					100 001,00				
03/331	2018/11	46 135,00	180 000,00					226 135,00	36 783,10	36 783,10		16,27
03/331	2018/14	2,00	301 500,00					301 502,00				0,00
03/331	2018/17	1,00	150 000,00					150 001,00				0,00
03/331	2018/18	2,00	200 000,00					200 002,00				0,00
03/331	2018/5001	95 135,00	90 000,00	90 000,00	90 000,00	90 000,00		455 135,00	95 490,87	73 318,50	168 809,37	30,66
03/331	2019/9	1,00	200 000,00					200 001,00				0,00
03/331	2019/10	75 948,00	30 000,00					105 948,00	34 360,59	34 360,59		32,43
03/331	2019/11	1,00	53 600,00					53 601,00				0,00
03/331	2019/14	1,00		50 000,00				50 001,00				0,00
03/331	2019/16	297 254,00						297 254,00	269 431,40	269 431,40		90,64
03/331	2019/18	8,00						8,00				0,00
03/331	2019/19	1,00	150 000,00					150 001,00				0,00
03/331	2019/20	1,00	150 000,00					150 001,00				0,00
03/331	2019/26	275 938,00	250 000,00					525 938,00	275 937,54	275 937,54		52,47
03/331	2020/4	1,00	95 000,00					95 001,00				0,00
03/331	2020/5	1,00	49 845,00					49 846,00				0,00
03/331	2020/7	94 458,00	272 500,00					366 958,00				0,00
03/331	2020/8	165 277,00	106 500,00					271 777,00				0,00
03/331	2020/9	81 707,00	204 000,00					285 707,00	45 618,23	45 618,23		15,97
03/331	2020/10	244 033,00	350 000,00					594 033,00	120 396,32	120 396,32		20,27
03/331	2020/11	73 091,00	96 000,00					169 091,00				0,00
03/331	2020/12	111 894,00	100 000,00					211 894,00				0,00
18/05/2021												

PRESTAÇÃO
DE CONTAS '20

DPPI - Demonstração de Execução do Plano Plurianual de Investimentos

Período: de 01-01-2020 a 31-12-2020

Município de Cantanhede

(designação da autarquia local)

Euros

Objetivo	Número do Projeto	Designação do Projeto	Forma de Realização	Rubrica Orçamental	Fonte de Financiamento				Datas		Fase de Execução	
					RG	RP	UE	EMPR	ND	Início		Fim
[1]	[2]	[3]	[4]	[5]	[6]	[7]	[8]	[9]	[10]	[11]	[12]	[13]
03/331	2020/13	Requalificação da Rede Viária na Freguesia de S. Caetano- 1.ª Fase	E	D6				133 001,00		2020-03-01	2021-12-01	0
03/331	2020/14	Requalificação da Rede Viária na Freguesia de Cadima - 1.ª Fase	E	D6				155 988,00		2020-03-01	2021-12-01	0
03/331	2020/15	Requalificação da Rede Viária na União de Freguesias de Vilamar e Corticeiro de Cima - 1.ª Fase	E	D6		334 063,00				2020-01-01	2020-12-01	0
03/331	2020/16	Requalificação da Estrada EN 335 - Cantanhede - Arazede até Limite Concelho	E	D6				605 001,00		2020-02-01	2021-12-01	0
03/331	2020/17	Requalificação da Rede Viária na Freguesia de Tocha - 1.ª Fase	E	D6				304 657,00		2020-03-01	2021-12-01	1
03/331	2020/18	Requalificação da Estrada Febres/Vilamar	E	D6		133 527,00				2020-06-01	2021-12-01	0
03/341	2002/81	Conservação e Beneficiação de Mercados e Feiras	A	D6		354 960,23				2002-01-01	2024-12-01	5
03/341	2007/43.1	Projeto p/ Construção e Beneficiação do Parque de Exposições de Cantanhede	O	D6		234 835,43				2007-01-01	2023-12-01	0
03/341	2007/43.2	Construção e Beneficiação do Parque de Exposições de Cantanhede - Empr.	E	D6		619 835,43				2007-01-01	2024-12-01	5
03/341	2007/43.3	Construção e Beneficiação do Parque de Exposições de Cantanhede - AD	A	D6		79 634,31				2011-01-01	2024-12-01	5
03/341	2016/25.1	Projeto p/ Reabilitação do Mercado Municipal	O	D6		0,15	0,85			2016-01-01	2020-12-01	1
03/341	2016/25.2	Reabilitação do Mercado Municipal- Empr.	E	D6		33 018,15	187 102,85			2016-01-01	2020-12-01	1
03/341	2016/25.3	Reabilitação do Mercado Municipal - AD	A	D6		28 239,51				2016-01-01	2024-12-01	0
03/342	2005/22	Conservação e Benef. Postos de Turismo	A	D6		41 200,69				2005-01-01	2024-12-01	5
03/342	2005/23.1	Conservação e Benef., Parque de Campismo da Praia da Tocha- Empr.	E	D6		39 700,00				2005-01-01	2020-12-01	5
03/342	2005/23.2	Conservação e Benef., Parque de Campismo da Praia da Tocha- AD	A	D6		125 340,20				2005-01-01	2020-12-01	5
03/342	2013/5058.1	Trsf. p/ Gestão Postos de Turismo - Freguesias	O	D4.1.1.5		144 175,78				2013-01-01	2024-12-01	5
03/342	2013/5058.2	Trsf. p/ Gestão Postos de Turismo - Instituições SFL	O	D4.1.2		137 891,13				2013-01-01	2024-12-01	5
03/342	2018/5004	Trsf. p/ Projeto "Gândara Tour-Sensations"	O	D7.1.1.5		19 167,00				2018-01-01	2020-12-01	5
03/342	2019/5003	Trsf. p/ Projetos de Dinamização na Área do Turismo - Instituições SFL	O	D4.1.2		97 000,00				2019-01-01	2024-12-01	5
03/342	2020/5002.1	A.D.Turismo-Alimentação/géneros para confeccionar	O	D2		500,00				2020-01-01	2024-12-01	5
03/342	2020/5002.2	A.D.Turismo-Alimentação/géneros para confeccionar-adq. EM	O	D2		1,00				2020-01-01	2020-12-31	5
03/342	2020/5002.3	A.D.Turismo-Prémios condecorações e ofertas	O	D2		250,00				2020-01-01	2024-12-01	5
03/342	2020/5002.4	A.D.Turismo-Material de educação, cultura e recreio	O	D2		1,00				2020-01-01	2020-12-31	5
03/342	2020/5002.5	A.D.Turismo-Limpeza e higiene	O	D2		1,00				2020-01-01	2020-12-31	5
03/342	2020/5002.6	A.D.Turismo-Limpeza e higiene - prest. EM	O	D2		1,00				2020-01-01	2020-12-31	5
03/342	2020/5002.7	A.D.Turismo-Locação de outros bens	O	D2		750,00				2020-01-01	2024-12-01	5

PRESTAÇÃO DE CONTAS 2020

DPPI - Demonstração de Execução do Plano Plurianual de Investimentos

Município de Cantanhede

(designação da autarquia local)

Período: de 01-01-2020 a 31-12-2020

Objetivo	Número do Projeto	Montante Previsto					Montante Executado		Nível de Execução Financeira Anual %	Nível de Execução Financeira Global %	Euros			
		Períodos Futuros					Anos Anteriores	Total						
		Ano 2020	Ano 2021	Ano 2022	Ano 2023	Ano 2024						Anos Seguintes	Total	
[14]	[15]	[16]	[17]	[18]	[19]	[20]= [14]+...+[19]	[21]	[22]	[23]= [21]+[22]	[24]= [22]/[14]*100	[25]=[23]/ ([20]+[21])*100			
03/331	2020/13	1,00	133 000,00							133 001,00			0,00	0,00
03/331	2020/14	90 988,00	65 000,00							155 988,00			0,00	0,00
03/331	2020/15	234 063,00	100 000,00						147 089,09	334 063,00	147 089,09		62,84	44,03
03/331	2020/16	1,00	605 000,00							605 001,00			0,00	0,00
03/331	2020/17	85 157,00	219 500,00						74 486,28	304 657,00	74 486,28		87,47	24,45
03/331	2020/18	81 527,00	52 000,00							133 527,00			0,00	0,00
03/341	2002/81	41 543,00	2 000,00	2 000,00	2 000,00	2 000,00			305 417,23	49 543,00	41 393,69		99,64	97,70
03/341	2007/43.1	1,00			140 000,00				94 834,43	140 001,00	94 834,43		0,00	40,38
03/341	2007/43.2	1,00			450 000,00	75 000,00			94 834,43	525 001,00	94 834,43		0,00	15,30
03/341	2007/43.3	7 826,00	5 000,00	5 000,00	5 000,00	5 000,00			51 808,31	27 826,00	7 688,78		98,25	74,71
03/341	2016/25.1	1,00								1,00			0,00	0,00
03/341	2016/25.2	220 121,00								220 121,00	218 993,76		99,49	99,49
03/341	2016/25.3	3 995,00	5 000,00	5 000,00	5 000,00	5 000,00			4 244,51	23 995,00	3 935,70		98,52	28,97
03/342	2005/22	2 550,00	5 000,00	5 000,00	5 000,00	5 000,00			18 650,69	22 550,00	18 650,69		0,00	45,27
03/342	2005/23.1	39 700,00								39 700,00	38 571,47		97,16	97,16
03/342	2005/23.2	2 500,00							122 840,20	2 500,00	425,89		17,04	98,35
03/342	2013/5058.1	11 000,00	11 750,00	12 000,00	12 500,00	13 000,00			83 925,78	60 250,00	10 852,08		98,66	65,74
03/342	2013/5058.2	6 263,00	14 200,00	15 000,00	15 750,00	16 000,00			70 678,13	67 213,00	2 000,00		31,93	52,71
03/342	2018/5004	19 167,00								19 167,00			0,00	0,00
03/342	2019/5003	7 000,00	20 000,00	20 000,00	20 000,00	20 000,00			10 000,00	87 000,00	7 000,00		100,00	17,53
03/342	2020/5002.1	100,00	100,00	100,00	100,00	100,00				500,00			0,00	0,00
03/342	2020/5002.2	1,00								1,00			0,00	0,00
03/342	2020/5002.3	50,00	50,00	50,00	50,00	50,00				250,00			0,00	0,00
03/342	2020/5002.4	1,00								1,00			0,00	0,00
03/342	2020/5002.5	1,00								1,00			0,00	0,00
03/342	2020/5002.6	1,00								1,00			0,00	0,00
03/342	2020/5002.7	550,00	50,00	50,00	50,00	50,00			200,00	750,00	200,00		36,36	26,67

PRESTAÇÃO DE CONTAS '20'

DPPI - Demonstração de Execução do Plano Plurianual de Investimentos

Período: de 01-01-2020 a 31-12-2020

Município de Cantanhede

(designação da autarquia local)

Euros

Objetivo	Número do Projeto	Designação do Projeto	Forma de Realização	Rubrica Orçamental	Fonte de Financiamento				Datas		Fase de Execução	
					RG	RP	UE	EMPR	ND	Início		Fim
[1]	[2]	[3]	[4]	[5]	[6]	[7]	[8]	[9]	[10]	[11]	[12]	[13]
03/342	2020/5002.8	A.D.Turismo-Locação de outros bens - prest. EM	O D2			196 801,00				2020-01-01	2024-12-01	5
03/342	2020/5002.9	A.D.Turismo-Transportes diversos	O D2			601,00				2020-01-01	2020-12-31	5
03/342	2020/5002.10	A.D.Turismo-Transportes diversos - prest. EM	O D2			1,00				2020-01-01	2020-12-31	5
03/342	2020/5002.11	A.D.Turismo-Seguros de exposições	O D2			1,00				2020-01-01	2023-12-01	5
03/342	2020/5002.12	A.D.Turismo-Seminários, exposições e similares	O D2			1,00				2020-01-01	2020-12-31	5
03/342	2020/5002.13	A.D.Turismo-Promoção e publicidade	O D2			20 601,00				2020-01-01	2024-12-01	5
03/342	2020/5002.14	A.D.Turismo-Vigilância e segurança	O D2			1,00				2020-01-01	2020-12-31	5
03/342	2020/5002.15	A.D.Turismo-Itinerância artística e atividades de dinamização	O D2			1,00				2020-01-01	2020-12-31	5
03/342	2020/5002.16	A.D.Turismo-Alojamento e restauração	O D2			201,00				2020-01-01	2024-12-01	5
03/342	2020/5002.17	A.D.Turismo-Trab. gráficos design e similares - p/ ativid dinamização	O D2			250,00				2020-01-01	2024-12-01	5
03/350	2008/5039	Trsf. a Instituições SFL p/ Dinamização Proj. Comunitários	O D4.1.2			340 001,00				2008-01-01	2020-12-01	5
03/350	2013/5076	Trsf. a Instituições SFL p/ Dinamização Proj. Comunitários	O D7.1.2			1 420 001,00				2013-09-01	2020-12-01	5
03/350	2015/5005	Trsf. p/ Associações de Municípios no âmbito do Empreendedorismo	O D4.1.1.5			3 819,76				2015-01-01	2020-12-01	5
03/350	2015/5009	Reembolsos e Restituições de Transferências de Capital	O D8			31 873,66				2015-09-01	2020-12-01	5
04/420	2013/5059	Trsf. p/ EM para Cobertura de Prejuízo de Exploração	O D4.1.4			1,00				2013-01-01	2020-12-01	5
04/420	2013/5061	Outras Transferências p/ EM	O D4.1.4			1,00				2013-01-01	2020-12-01	5
04/420	2013/5062	Outras Transferências - Estado	O D4.1.1.1			1,00				2013-01-01	2020-12-01	5
04/420	2013/5063	Trsf. J. Freguesia p/ Atualização Recenseamento Eleitoral/Eleições	O D4.1.1.5			157 864,40				2013-01-01	2024-12-01	5
04/420	2013/5064	Outras transferências às Juntas de Freguesias	O D4.1.1.5			320 803,92				2013-01-01	2024-12-01	5
04/420	2013/5065	Trsf. p/ Comunidade Intermunicipal Região de Coimbra (CIM-RC)	O D4.1.1.5			185 192,80				2013-01-01	2020-12-01	5
04/420	2013/5066.1	Trsf. a Diversas Instituições SFL p/ Dinamização da Atividade	O D4.1.2			13 368,30				2013-01-01	2020-12-01	5
04/420	2013/5066.2	Trsf. a Diversas Instituições SFL p/ Dinamização de Investimento	O D7.1.2			10 001,00				2013-01-01	2020-12-01	5
04/420	2013/5068	Transferências para União Europeia - Instituições	O D4.1.4			1,00				2013-01-01	2020-12-01	5
04/420	2013/5070	Apoio à Constr. e Remodelação das Sedes das Juntas de Freguesia	O D7.1.1.5			756 741,88				2013-01-01	2024-12-01	5
04/420	2013/5071	Obras e Melhoramentos nas Freguesias - Edifícios e Outras Construções	O D7.1.1.5			1 223 317,88				2013-01-01	2024-12-01	5
04/420	2013/5072	Obras e Melhoramentos nas Freguesias - Regualificação Urbana	O D7.1.1.5			1 633 612,43				2013-01-01	2024-12-01	5
04/420	2013/5073	Obras e Melhoramentos nas Freguesias - Outros	O D7.1.1.5			121 133,54				2013-01-01	2024-12-01	5
04/420	2013/5074	Trsf. p/ Maquinaria e Equipamento - Juntas de Freguesias	O D7.1.1.5			130 319,23				2013-01-01	2024-12-01	5
04/420	2014/5002	AEDC c/ J.Freguesia- art.º 132- p/ Limpeza, Conservação e Reparação	O D4.1.1.5			1 921 068,92				2014-02-01	2024-12-01	5

PRESTAÇÃO DE CONTAS Nº

DPPI - Demonstração de Execução do Plano Plurianual de Investimentos

Município de Cantanhede

(designação da autarquia local)

Período: de 01-01-2020 a 31-12-2020

Euros

Objetivo	Número do Projeto	Montante Previsto					Montante Executado		Nível de Execução Financeira Anual %	Nível de Execução Financeira Global %			
		Ano 2020	Períodos Futuros				Anos Anteriores	Total					
			Ano 2021	Ano 2022	Ano 2023	Ano 2024					Anos Seguintes		
[1]	[2]	[14]	[15]	[16]	[17]	[18]	[19]	[20]= [14]+...+[19]	[21]	[22]	[23]= [21]+[22]	[24]= [22]/[14]*100	[25]=[23]/ ([20]+[21])*100
03/342	2020/5002.8	1,00	49 200,00	49 200,00	49 200,00	49 200,00	49 200,00	196 801,00		[22]	[23]= [21]+[22]	0,00	0,00
03/342	2020/5002.9	601,00						601,00				0,00	0,00
03/342	2020/5002.10	1,00						1,00				0,00	0,00
03/342	2020/5002.11	1,00						1,00				0,00	0,00
03/342	2020/5002.12	1,00						1,00				0,00	0,00
03/342	2020/5002.13	1,00	20 150,00	150,00	150,00	150,00	150,00	20 601,00				0,00	0,00
03/342	2020/5002.14	1,00						1,00				0,00	0,00
03/342	2020/5002.15	1,00						1,00				0,00	0,00
03/342	2020/5002.16	1,00	50,00	50,00	50,00	50,00	50,00	201,00				0,00	0,00
03/342	2020/5002.17	50,00	50,00	50,00	50,00	50,00	50,00	250,00				0,00	0,00
03/350	2008/5039	1,00						1,00	340 000,00		340 000,00	0,00	100,00
03/350	2013/5076	1,00						1,00	1 420 000,00		1 420 000,00	0,00	100,00
03/350	2015/5005	1,00						1,00	3 818,76		3 818,76	0,00	99,97
03/350	2015/5009	1,00						1,00	31 872,66		31 872,66	0,00	100,00
04/420	2013/5059	1,00						1,00				0,00	0,00
04/420	2013/5061	1,00						1,00				0,00	0,00
04/420	2013/5062	1,00						1,00				0,00	0,00
04/420	2013/5063	10 593,00	15 000,00	16 000,00	17 000,00	18 000,00	18 000,00	76 593,00	81 271,40	11 628,04	92 899,44	109,77	58,85
04/420	2013/5064	71 040,00	41 500,00	41 500,00	41 500,00	41 500,00	41 500,00	237 040,00	83 763,92	68 212,44	151 976,36	96,02	47,37
04/420	2013/5065	65 710,00						65 710,00	119 482,80	65 709,27	185 192,07	100,00	100,00
04/420	2013/5066.1	1,00						1,00	13 367,30		13 367,30	0,00	99,99
04/420	2013/5066.2	1,00						1,00	10 000,00		10 000,00	0,00	99,99
04/420	2013/5068	1,00						1,00				0,00	0,00
04/420	2013/5070	84 090,00	120 000,00	120 000,00	120 000,00	120 000,00	120 000,00	564 090,00	192 651,88	84 059,54	276 711,42	99,96	36,57
04/420	2013/5071	109 876,00	118 600,00	68 600,00	68 600,00	68 600,00	68 600,00	434 276,00	789 041,88	56 607,73	845 649,61	51,52	69,13
04/420	2013/5072	262 041,81	193 080,00	193 080,00	193 080,00	193 080,00	193 080,00	1 034 361,81	599 250,62	260 069,37	859 319,99	99,25	52,60
04/420	2013/5073	33 619,00	3 000,00	3 000,00	3 000,00	3 000,00	3 000,00	45 619,00	75 514,54	27 363,09	102 877,63	81,39	84,93
04/420	2013/5074	18 086,00	16 000,00	16 000,00	16 000,00	16 000,00	16 000,00	82 086,00	48 233,23	9 313,22	57 546,45	51,49	44,16
04/420	2014/5002	191 024,00	191 024,00	191 024,00	191 024,00	191 024,00	191 024,00	955 120,00	965 948,92	191 022,00	1 156 970,92	100,00	60,23

PRESTAÇÃO DE CONTAS '20

DPPI - Demonstração de Execução do Plano Plurianual de Investimentos

Município de Cantanhede

(designação da autarquia local)

Período: de 01-01-2020 a 31-12-2020

Euros

Objetivo	Número do Projeto	Designação do Projeto	Forma de Realização	Rubrica Orçamental	Fonte de Financiamento				Datas		Fase de Execução	
					RG	RP	UE	EMPR	ND	Início		Fim
[1]	[2]	[3]	[4]	[5]	[6]	[7]	[8]	[9]	[10]	[11]	[12]	[13]
04/420	2014/5004	Contratos Interadministrativos/Delegação Competências ç J.Freguesias	O	D7.1.1.5		3 133 990,48				2014-01-01	2024-12-01	5
04/420	2017/5002	Outros Projetos Intermunicipais	O	D4.1.1.5		1,00				2017-01-01	2020-12-01	5
04/420	2017/5006	Trsf. p/ Cobertura de Prejuizo de Exploração	O	D4.1.4		1,00				2017-01-01	2020-12-01	5
04/420	2018/5002	Trsf. p/ Comunidade Intermunicipal Região de Coimbra (CIM-RC)	O	D7.1.1.5		1 751,42				2018-01-01	2020-12-01	5
04/420	2019/5014	Trsf. p/ CIM-RC, no âmbito da Candidatura EUROVELO	O	D7.1.1.5		271 479,92				2019-01-01	2021-12-01	5
04/420	2020/5004	Trsf. p/ CIM - RC, no âmbito Ações Inovadoras para a Prevenção e Gestão de Riscos	O	D7.1.1.5		1,00				2020-01-01	2020-12-31	5
04/420	2020/5005	Trsf. p/ CIM - RC, no âmbito Rede Oferta Turística e Espaços Naturais	O	D4.1.1.5		1,00				2020-01-01	2020-12-31	5
04/420	2020/5006	Trsf. p/ CIM - RC, no âmbito Rede Oferta Turística e Espaços Naturais	O	D7.1.1.5		1,00				2020-01-01	2020-12-31	5
04/420	2020/5007	Trsf. p/ CIM - RC, no âmbito Sistemas de Apoio à Modernização e Capacitação da Administração Pública	O	D4.1.1.5		799,00				2020-01-01	2020-12-31	5
04/420	2020/5008	Trsf. p/ CIM - RC, no âmbito Sistemas de Apoio à Modernização e Capacitação da Administração Pública	O	D7.1.1.5		2 727,00				2020-01-01	2020-12-31	5
04/420	2020/5009	Trsf. p/ CIM - RC, no âmbito Promoção do Espírito Empresarial da Região de Coimbra	O	D4.1.1.5		1,00				2020-01-01	2020-12-31	5
04/420	2020/5010	Trsf. p/ CIM - RC, no âmbito Região de Coimbra- Um Território com Equidade Gastronómica	O	D4.1.1.5		530,00				2020-01-01	2020-12-31	5
04/420	2020/5011	Trsf. p/ CIM - RC, no âmbito do Programa Cultural em Rede	O	D4.1.1.5		1,00				2020-01-01	2020-12-31	5
04/420	2020/5012	Trsf. p/ CIM - RC, no âmbito da Promoção Integrada dos Produtos Turísticos da Região de Coimbra	O	D4.1.1.5		1,00				2020-01-01	2020-12-31	5
04/420	2020/5013	Trsf. p/ CIM - RC, no âmbito da Promoção do Sucesso Escolar e Redução e Prevenção do Insucesso e Abandono Escolar	O	D4.1.1.5		1,00				2020-01-01	2020-12-31	5
04/420	2020/5014	Trsf. p/ CIM - RC, no âmbito para o Reforço das Capacidades de Adaptação às Alterações Climáticas e Ações de Sensibilização	O	D4.1.1.5		1,00				2020-01-01	2020-12-31	5
04/420	2020/5015	Trsf. p/ CIM - RC, no âmbito da Candidatura EUROVELO	O	D4.1.1.5		2 673,00				2020-01-01	2021-12-01	5
04/420	2020/5016	Trsf. p/ CIM - RC, no âmbito para o Reforço das Capacidades de Adaptação às Alterações Climáticas - Cartografia	O	D4.1.1.5		9 352,00				2020-01-01	2021-12-01	5
04/420	2020/5017	Trsf. p/ CIM - RC, no âmbito p/ a Reabilitação e Reforço dos corredores do Património Natural afet. pelos Incêndios	O	D4.1.1.5		1,00				2020-01-01	2020-12-31	5
04/420	2020/5018	Trsf. p/ CIM - RC, no âmbito p/a Reabilitação e Reforço dos corredores do Património Natural afet. pelos Incêndios	O	D7.1.1.5		1,00				2020-01-01	2020-12-31	5
04/420	2020/5019	Trsf. p/ CIM - RC, no âmbito do DPO - Data Protection Office	O	D4.1.1.5		232,00				2020-01-01	2020-12-31	5
04/420	2020/5020	Trsf. p/ CIM - RC, no âmbito do Sistema Integrado de Videovigilância para Prevenção de Incêndios	O	D4.1.1.5		1,00				2020-01-01	2020-12-01	5
04/420	2020/5021	Trsf. p/ CIM - RC, no âmbito do Sistema Integrado de Videovigilância para Prevenção de Incêndios	O	D7.1.1.5		22 008,00				2020-01-01	2022-12-01	5
04/420	2020/5022	Trsf. p/ CIM - RC, no âmbito CEIS - Centro Empreendedorismo de Impacto e Inovação Social	O	D4.1.1.5		838,00				2020-01-01	2021-12-01	5

PRESTAÇÃO DE CONTAS 2020

DPPI - Demonstração de Execução do Plano Plurianual de Investimentos

Município de Cantanhede

(designação da autarquia local)

Período: de 01-01-2020 a 31-12-2020

Objetivo	Número do Projeto	Montante Previsto					Total	Montante Executado		Nível de Execução Financeira Anual %	Nível de Execução Financeira Global %	Euros	
		Ano 2020	Períodos Futuros					Anos Anteriores	Ano 2020				Total
			Ano 2021	Ano 2022	Ano 2023	Ano 2024							
[1]	[2]	[14]	[15]	[16]	[17]	[18]	[19]	[20]= [14]+...+[19]	[21]	[22]	[23]= [21]+[22]	[24]= [22]/[14]*100	[25]=[23]/ ([20]+[21])*100
04/420	2014/5004	384 711,00	317 005,00	317 005,00	317 005,00	317 005,00	317 005,00	1 652 731,00	1 481 259,48	384 708,76	1 865 968,24	100,00	59,54
04/420	2017/5002	1,00						1,00				0,00	0,00
04/420	2017/5006	1,00						1,00				0,00	0,00
04/420	2018/5002	1,00						1,00	1 750,42		1 750,42	0,00	99,94
04/420	2019/5014	88 612,00	179 143,00					267 755,00	3 724,92		3 724,92	0,00	1,37
04/420	2020/5004	1,00						1,00				0,00	0,00
04/420	2020/5005	1,00						1,00				0,00	0,00
04/420	2020/5006	1,00						1,00				0,00	0,00
04/420	2020/5007	799,00						799,00	798,22	798,22	798,22	99,90	99,90
04/420	2020/5008	2 727,00						2 727,00	2 726,14	2 726,14	2 726,14	99,97	99,97
04/420	2020/5009	1,00						1,00				0,00	0,00
04/420	2020/5010	530,00						530,00	529,56	529,56	529,56	99,92	99,92
04/420	2020/5011	1,00						1,00				0,00	0,00
04/420	2020/5012	1,00						1,00				0,00	0,00
04/420	2020/5013	1,00						1,00				0,00	0,00
04/420	2020/5014	1,00						1,00				0,00	0,00
04/420	2020/5015	1,00	2 672,00					2 673,00				0,00	0,00
04/420	2020/5016	1,00	9 351,00					9 352,00				0,00	0,00
04/420	2020/5017	1,00						1,00				0,00	0,00
04/420	2020/5018	1,00						1,00				0,00	0,00
04/420	2020/5019	232,00						232,00	231,43	231,43	231,43	99,75	99,75
04/420	2020/5020	1,00						1,00				0,00	0,00
04/420	2020/5021	1,00	17 438,00	4 569,00				22 008,00				0,00	0,00
04/420	2020/5022	1,00	837,00					838,00				0,00	0,00
18/05/2021													

PRESTAÇÃO
DE CONTAS '20

DPPI - Demonstração de Execução do Plano Plurianual de Investimentos

Período: de 01-01-2020 a 31-12-2020

Município de Cantanhede

(designação da autarquia local)

Euros

Objetivo	Número do Projeto	Designação do Projeto	Forma de Realização	Rubrica Orçamental	Fonte de Financiamento				Datas		Fase de Execução	
					RG	RP	UE	EMPR	ND	Início		Fim
[1]	[2]	[3]	[4]	[5]	[6]	[7]	[8]	[9]	[10]	[11]	[12]	[13]
04/420	2020/5023	Trsf. p/ CIM - RC, no âmbito da Brigada de Sapadores Florestais	O	D4.1.1.5		5 054,00				2020-01-01	2020-12-31	5
04/420	2020/5024	Trsf. p/ CIM - RC, no âmbito da Ecopista do Ramal da Figueira da Foz	O	D4.1.1.5		1,00				2020-01-01	2020-12-31	5
04/420	2020/5025	Trsf. p/ CIM - RC, no âmbito da Prevenção, Controlo e Erradicação das Espécies Invasoras	O	D4.1.1.5		1,00				2020-01-01	2020-12-31	5
04/420	2020/5026	Trsf. p/ CIM - RC, no âmbito da Prevenção, Controlo e Erradicação das Espécies Invasoras	O	D7.1.1.5		1,00				2020-01-01	2020-12-31	5
04/420	2020/5027	Trsf. p/ CIM - RC, no âmbito de Equipamentos de Proteção Civil	O	D7.1.1.5		1,00				2020-01-01	2020-12-31	5
04/420	2020/5028	Trsf. p/ CIM - RC, no âmbito da Inclusão Social e Emprego - Projetos Inovadores	O	D4.1.1.5		1,00				2020-01-01	2020-12-31	5
04/420	2020/5029	Trsf. p/ CIM - RC, no âmbito da Inclusão Social e de Emprego - Cultura p/ todos	O	D4.1.1.5		1,00				2020-01-01	2020-12-31	5
04/420	2020/5030	Trsf. p/ CIM - RC, no âmbito de Centros de Serviços Partilhados	O	D4.1.1.5		1,00				2020-01-01	2020-12-31	5
04/420	2020/5031	Trsf. p/ CIM - RC, no âmbito para Acompanhamento da Intervenção no IP 3	O	D4.1.1.5		1,00				2020-01-01	2020-12-31	5
04/420	2020/5032	Trsf. p/ CIM - RC, no âmbito da Intervenção na Estrada Nacional 17	O	D4.1.1.5		1,00				2020-01-01	2020-12-31	5
04/420	2020/5033	Trsf. p/ CIM - RC, no âmbito para Demonstração e Inovação/ Adaptação às Alterações Climáticas na Região de Coimbra	O	D4.1.1.5		1,00				2020-01-01	2020-12-31	5
04/420	2020/5034	Trsf. p/ CIM - RC, no âmbito do Sistema de Apoio à Decisão e Gestão de Emergência	O	D4.1.1.5		1,00				2020-01-01	2020-12-31	5
04/420	2020/5035	Trsf. p/ CIM - RC, no âmbito do Sistema de Apoio à Decisão e Gestão de Emergência	O	D7.1.1.5		1,00				2020-01-01	2020-12-31	4
04/420	2020/5036	Trsf. p/ CIM - RC, no âmbito para Participação em Feiras	O	D4.1.1.5		1,00				2020-01-01	2020-12-31	5
04/430	2012/32	Registo de Marcas, Patentes e Licenças	O	D6		1 852,34				2012-01-01	2020-12-01	5
04/430	2014/8	Comparticipação no Capital Social do Fundo de Apoio Municipal	O	D9		758 031,75				2015-06-01	2020-12-01	5
04/430	2016/27	Fundo para Reabilitação de Edifícios/Espaços Comerciais	O	D9		1,00				2016-01-01	2020-12-01	0
Total:						51 625 488,77	145 466 806,96	8 323 571,34	3 098 107,00			

DPPI - Demonstração de Execução do Plano Plurianual de Investimentos

Município de Cantanhede

(designação da autarquia local)

Período: de 01-01-2020 a 31-12-2020

Objetivo	Número do Projeto	Montante Previsto					Montante Executado			Nível de Execução Financeira Anual %	Nível de Execução Financeira Global %		
		Ano 2020	Períodos Futuros				Anos Anteriores	Ano 2020	Total				
			Ano 2021	Ano 2022	Ano 2023	Ano 2024						Anos Seguintes	
[1]	[2]	[14]	[15]	[16]	[17]	[18]	[19]	[20]= [14]+...+[19]	[21]	[22]	[23]= [21]+[22]	[24]= [22]/[14]*100	[25]=[23]/ ([20]+[21])*100
04/420	2020/5023	5 054,00						5 054,00		5 052,64	5 052,64	99,97	99,97
04/420	2020/5024	1,00						1,00				0,00	0,00
04/420	2020/5025	1,00						1,00				0,00	0,00
04/420	2020/5026	1,00						1,00				0,00	0,00
04/420	2020/5027	1,00						1,00				0,00	0,00
04/420	2020/5028	1,00						1,00				0,00	0,00
04/420	2020/5029	1,00						1,00				0,00	0,00
04/420	2020/5030	1,00						1,00				0,00	0,00
04/420	2020/5031	1,00						1,00				0,00	0,00
04/420	2020/5032	1,00						1,00				0,00	0,00
04/420	2020/5033	1,00						1,00				0,00	0,00
04/420	2020/5034	1,00						1,00				0,00	0,00
04/420	2020/5035	1,00						1,00				0,00	0,00
04/420	2020/5036	1,00						1,00				0,00	0,00
04/430	2012/32	1 000,00						1 000,00	852,34		852,34	0,00	46,01
04/430	2014/8	42 115,00						42 115,00	715 916,75	42 112,75	758 029,50	99,99	100,00
04/430	2016/27	1,00						1,00				0,00	0,00
Total:		17 364 358,81	26 875 305,00	18 057 339,00	15 893 318,00	14 018 123,00	92 208 443,81	116 305 530,22	13 359 387,56	129 664 917,78	76,94	62,19	

EXECUÇÃO ANUAL DO PLANO
PLURIANUAL DE INVESTIMENTOS

Execução Anual do Plano Plurianual de Investimentos

Documento Assinado Digitalmente

Município de Cantanhede

(designação da autarquia local)

Ano: 2020
(unidade: €)

Obj. Prog	Projeto	Ano / N.º Ação	Designação	Código Classificação Orçamental	Forma de Realiz.	Fonte Financiamento (%)				Datas (Mês/Ano)		Montante Previsto			Montante executado			Nível Execução Anual (%)	Nível Execução Global (%)
						RP	RG	UE	EM	Início	Fim	Ano	Anos seguintes	Total	Anos Anteriores	Ano	Total		
01			FUNÇÕES GERAIS																
01	111		ADMINISTRAÇÃO GERAL																
01	111	2002/14	Remodelação Edifício dos Paços do Concelho																
01	111	2002/14	1 Remodelação Edifício dos Paços do Concelho - Empr.	02	07010301	E	100			01/2002	12/2020	92 334,00	0,00	1 207 000,83	42 836,34	1 249 837,17	46,39	96,19	
01	111	2002/14	2 Remodelação Edifício dos Paços do Concelho - AD	02	07010301	A	100			01/2011	12/2024	5 000,00	20 000,00	99 975,06	1 432,34	101 407,40	28,65	81,14	
01	111	2002/15	Const./Benef. Edif.P. Máq. e Viat/Estaleiros - 2ª F																
01	111	2002/15	1 Const./Benef. Edif.P. Máq. e Viat/Estaleiros - 2ª F - Empr.	02	07010301	E	100			01/2003	12/2021	25 025,00	150 000,00	377 165,54	22 949,00	400 114,54	91,70	72,46	
01	111	2002/15	2 Const./Benef. Edif.P. Máq. e Viat/Estaleiros - 2ª F - AD	02	07010301	A	100			01/2011	12/2024	1,00	28 000,00	24 121,29	0,00	24 121,29	0,00	46,28	
01	111	2006/1	Construção do Arquivo Municipal																
01	111	2006/1	1 Projeto p/ Construção do Arquivo Municipal	02	070113	O	100			06/2006	12/2022	50 001,00	50 000,00	0,00	0,00	0,00	0,00	0,00	
01	111	2006/1	2 Construção do Arquivo Municipal - Empr.	02	07010301	E	100			12/2009	12/2024	1 000 001,00	1 000 000,00	1 182,81	0,00	1 182,81	0,00	0,12	
01	111	2006/1	3 Construção do Arquivo Municipal - AD	02	07010301	A	100			01/2016	12/2024	10 001,00	10 000,00	0,00	0,00	0,00	0,00	0,00	
01	111	2008/19	Aquisição e Remodelação do Antigo Edifício dos Bombeiros																
01	111	2008/19	1 Aquisição do Antigo Edifício dos Bombeiros	02	07010301	O	100			01/2008	12/2020	48 000,00	0,00	630 000,00	48 000,00	678 000,00	100,00	100,00	
01	111	2008/19	2 Remodelação do Antigo Edifício dos Bombeiros	02	07010301	A	100			01/2011	12/2024	1 500,00	14 000,00	12 944,34	0,00	12 944,34	0,00	45,51	
01	111	2013/2	Material de Transporte - Outro	02	07010602	O	100			01/2013	12/2024	59 429,00	120 000,00	120 622,39	59 427,99	180 050,38	100,00	60,01	
01	111	2013/3	Equipamento de Informática																
01	111	2013/3	1 Equipamento de Informática	02	070107	O	100			01/2013	12/2024	43 617,00	40 000,00	113 478,51	36 419,14	149 897,65	83,50	76,05	
01	111	2013/4	Software Informático																
01	111	2013/4	2 Software p/ Sistema Municipal de Informação	02	070108	O	100			01/2013	12/2024	116 061,00	418 920,00	845 022,73	113 348,65	958 371,38	97,66	69,45	
01	111	2013/5	Equipamento Administrativo	02	070109	O	100			01/2013	12/2024	14 197,00	28 600,00	101 741,40	12 247,11	113 988,51	86,27	78,86	
01	111	2013/6	Equipamento Básico - Outro																
01	111	2013/6	1 Aquisição/Reparação de Equipamento Básico	02	07011002	O	100			01/2013	12/2024	302 117,00	190 000,00	453 979,34	284 752,49	738 731,83	94,25	78,08	
01	111	2013/6	2 Aquisição de Sinais de Trânsito	02	07011002	O	100			01/2013	12/2020	37 000,00	0,00	124 744,99	28 791,03	153 536,02	77,81	94,92	
01	111	2013/6	3 Aquisição de Placas Informativas e Toponímicas	02	07011002	O	100			01/2013	12/2024	2 000,00	2 000,00	7 194,77	879,45	8 074,22	43,97	72,12	
01	111	2013/6	4 Aquisição/Reparação de Equipamento Básico	04	07011002	O	100			09/2013	12/2024	2 865,00	2 000,00	4 635,02	2 379,80	7 014,82	83,06	73,84	
01	111	2013/7	Ferramentas e Utensílios	02	070111	O	100			01/2013	12/2024	4 500,00	22 000,00	14 808,01	1 265,21	16 073,22	28,12	38,91	
01	111	2013/11	Infraestruturas Municipais para a Rede de Dados e Comunicações	02	07010404	O	100			01/2013	12/2024	79 101,00	60 000,00	106 420,93	0,00	106 420,93	0,00	57,36	
01	111	2018/1	Locação Financeira de Equipamentos de Transporte	03	070205	O	100			01/2018	12/2024	9,00	497 695,00	0,00	0,00	0,00	0,00	0,00	
01	111	2018/2	Locação Financeira e Maquinaria e Equipamento	03	070207	O	100			01/2018	12/2024	44,00	184 095,00	0,00	0,00	0,00	0,00	0,00	
											Totais do Programa 111:		772 803,00	2 837 310,00	4 245 037,96	654 728,55	4 899 766,51	84,72	62,38

Execução Anual do Plano Plurianual de Investimentos

Município de Cantanhede

Ano: 2020
(unidade: €)

(designação da autarquia local)

Obj. Prog	Projeto	Ano / N° / Ação	Designação	Código Classificação Orçamental	Forma de Realiz.	Fonte Financiamento (%)			Datas (Mês/Ano)		Montante Previsto			Montante executado			Nível Execução Anual (%)	Nível Execução Global (%)	
						RP	RG	UE	EM	Início	Fim	Ano	Anos seguintes	Total	Anos Anteriores	Ano			Total
01			FUNÇÕES GERAIS																
01	121		PROTEÇÃO CIVIL E LUTA CONTRA INCÊNDIOS							09/2018	12/2024	10 273,00	80 000,00	90 273,00	30 110,04	9 048,60	39 158,64	88,08	32,53
01	121	2018/16	Aquisição/Reparação de Equipamento Básico p/ Proteção CIVIL	02	07011002		100					10 273,00	80 000,00	90 273,00	30 110,04	9 048,60	39 158,64	88,08	32,53
			Totais do Programa 121:									783 076,00	2 917 310,00	3 700 386,00	4 275 148,00	663 777,15	4 938 925,15	84,77	61,93
			Totais do Objetivo 01:																

Execução Anual do Plano Plurianual de Investimentos

Município de Cantanhede

(designação da autarquia local)

Ano: 2020
(unidade: €)

Obj. Prog	Projeto	Ano / N° / Ação	Designação	Código Classificação Orçamental	Forma de Realiz.	Fonte Financiamento (%)				Datas (Mês/Ano)		Montante Previsto			Montante executado		Nível Execução Anual (%)	Nível Execução Global (%)	
						RP	RG	UE	EM	Início	Fim	Ano	Anos seguintes	Total	Ano Anteriores	Ano			Total
02			FUNÇÕES SOCIAIS																
02 211	2004/10	1	ENSINO NÃO SUPERIOR																
02 211	2004/10	2	Const./Benef./Rep. Edifícios Escolares (J/IEB1/CE)	02 070113	O	100				01/2017	12/2024	4 444,00	1 048,00	5 492,00	1 175 369,16	4 182,00	1 179 551,16	94,10	99,89
02 211	2004/10	2	Projeto p/ Edifícios Escolares (J/IEB1/CE)	02 07010305	E	100				01/2004	12/2024	127 408,00	1 515 247,00	1 642 655,00	1 041 614,70	116 075,57	1 157 693,27	91,11	43,13
02 211	2004/10	3	Const./Benef./Rep. Edifícios Escolares (J/IEB1/CE) - Empr.																
02 211	2004/10	3	Const./Benef./Rep. Edifícios Escolares (J/IEB1/CE) - AD	02 07010305	A	100				01/2011	12/2024	5 000,00	20 000,00	25 000,00	337 211,68	3 807,00	341 018,68	76,14	94,15
02 211	2008/13		Terrenos - J/IEB1/CE	02 070101	O	100				01/2008	12/2020	1,00	0,00	1,00	250 735,43	0,00	250 735,43	0,00	100,00
02 211	2013/13		Material Didático p/ Apetrechamento de J/IEB1/CE	02 07011002	O	100				01/2013	12/2024	500,00	4 000,00	4 500,00	19 099,76	0,00	19 099,76	0,00	80,93
02 211	2013/14		Equipamento e Mobiliário Escolar	02 07011002	O	100				01/2013	12/2024	500,00	4 000,00	4 500,00	1 053,90	0,00	1 053,90	0,00	18,98
02 211	2013/15		Equipamento Informático p/ Serviços de Educação	02 070107	O	100				01/2013	12/2024	615,00	2 000,00	2 615,00	0,00	615,00	615,00	100,00	23,52
02 211	2013/16		Equipamento Informático - J/IEB1/CE	02 070107	O	100				01/2013	12/2024	50,00	20 000,00	20 050,00	0,00	0,00	0,00	0,00	0,00
02 211	2013/18		Equipamento Administrativo p/ Serviços de Educação	02 070109	O	100				01/2013	12/2024	100,00	400,00	500,00	5 551,51	0,00	5 551,51	0,00	91,74
02 211	2013/19		Aquisição/Reparação Equip. Básico p/ Serviços de Educação	02 07011002	O	100				01/2013	12/2024	677,00	2 000,00	2 677,00	13 149,77	676,50	13 826,27	99,93	87,36
02 211	2013/20		Aquisição/Reparação Equip. Básico - J/IEB1/CE	02 07011002	O	100				01/2013	12/2024	9 993,00	20 000,00	29 993,00	107 461,36	8 269,31	115 729,67	82,74	84,19
02 211	2013/33		Aquisição/Reparação Equip. Básico - J/IEB1/CE	04 07011002	O	100				09/2013	12/2024	250,00	2 000,00	2 250,00	894,59	0,00	894,59	0,00	28,45
02 211	2014/2		Revisão da Carta Educativa do Município de Cantanhede	02 070115	O	100				01/2014	12/2020	1,00	0,00	1,00	17 835,00	0,00	17 835,00	0,00	99,99
02 211	2014/7		Const./Benef./Rep. Escola Básica Marquês de Marialva de Cantanhede																
02 211	2014/7	1	Const./Benef./Rep. Escola Básica Marquês de Marialva de Cantanhede-Empr.	02 07010305	E	15	85			06/2014	12/2020	55 681,00	0,00	55 681,00	991 865,36	50 268,99	1 042 134,35	90,28	99,48
02 211	2014/7	2	Const./Benef./Rep. Escola Básica Marquês de Marialva de Cantanhede-AD	02 07010305	A	100				06/2014	12/2020	640,00	0,00	640,00	24 124,83	639,60	24 764,43	99,94	100,00
02 211	2016/2		Beneficiação da EBT de Cantanhede Sul																
02 211	2016/2	1	Beneficiação da EBT de Cantanhede Sul - Empr.	02 07010305	E	8	8			01/2016	12/2020	1,00	0,00	1,00	807 305,74	0,00	807 305,74	0,00	100,00
02 211	2016/2	2	Beneficiação da EBT de Cantanhede Sul - AD	02 07010305	A	100				01/2016	12/2024	101,00	4 000,00	4 101,00	11 100,02	0,00	11 100,02	0,00	73,02
02 211	2016/29		Remodelação e Beneficiação da Escola Secundária Lima de Faria																
02 211	2016/29	1	Projeto p/ Remodelação da Escola Secundária Lima de Faria	02 070113	O	100				01/2017	12/2020	1,00	0,00	1,00	0,00	0,00	0,00	0,00	0,00
02 211	2016/29	2	Remodelação e Beneficiação da Escola Secundária Lima de Faria - Empr.	02 07010305	E	100				06/2016	12/2020	1,00	8 715,00	8 716,00	0,00	0,00	0,00	0,00	0,00
02 211	2016/29	3	Remodelação e Beneficiação da Escola Secundária Lima de Faria - AD	02 07010305	A	100				06/2016	12/2020	1,00	0,00	1,00	0,00	0,00	0,00	0,00	0,00
02 211	2018/15		Promocão do Sucesso Escolar e Redução e Prevenção do Insucesso e Abandono Escolar																
02 211	2018/15	1	Aquisição de Equipamento Básico p/ Redução e Prevenção do Insucesso e Abandono Escolar	02 07011002	O	15	85			01/2018	12/2020	8,00	0,00	8,00	0,00	0,00	0,00	0,00	0,00
02 211	2018/15	2	Equipamento Informático p/ Redução e Prevenção do Insucesso e Abandono Escolar	02 070107	O	15	85			01/2018	12/2020	1 052,00	0,00	1 052,00	75 824,58	0,00	75 824,58	0,00	98,63
02 211	2018/15	3	Software Informático p/ Redução e Prevenção do Insucesso e Abandono Escolar	02 070108	O	15	85			01/2018	12/2020	1,00	0,00	1,00	0,00	0,00	0,00	0,00	0,00
02 211	2019/4		Beneficiação da EBT da Tocha																
02 211	2019/4	1	Beneficiação da EBT da Tocha - Terrenos	02 070101	A	100				01/2019	12/2020	1,00	0,00	1,00	0,00	0,00	0,00	0,00	0,00
02 211	2019/4	2	Beneficiação da EBT da Tocha - Proj.	02 070113	O	100				01/2019	12/2020	30 444,00	0,00	30 444,00	0,00	24 354,00	24 354,00	80,00	80,00

Execução Anual do Plano Plurianual de Investimentos

Município de Cantanhede

(designação da autarquia local)

Ano: 2020
(unidade: €)

Obj. Prog	Projeto	Ano / N.º / Ação	Designação	Código Classificação Orçamental	Forma de Realiz.	Fonte Financiamento (%)				Datas (Mês/Ano)		Montante Previsto			Montante executado			Nível Execução Anual (%)	Nível Execução Global (%)	
						RP	RG	UE	EM	RP	UE	EM	Fin	Ano	Anos seguintes	Total	Ano			Anos Anteriores
02			FUNÇÕES SOCIAIS																	
02 211			ENSINO NÃO SUPERIOR																	
02 211 2019/4	3		Beneficiação da EB1 da Tocha - Emp.	02 07010305	E	100				01/2019	12/2022	1,00	756 000,00	0,00	756 001,00	0,00	0,00	0,00	0,00	
02 211 2019/4	4		Beneficiação da EB1 da Tocha - AD	02 07010305	A	100				01/2019	12/2020	1,00	0,00	0,00	1,00	0,00	0,00	0,00	0,00	
02 211 2020/20			Const./Benef./Rep. Escolas Básicas EB23																	
02 211 2020/20	1		Const./Benef./Rep. Escolas Básicas EB23 - Emp	02 07010305	E	100				09/2020	12/2021	1,00	185 000,00	0,00	185 001,00	0,00	0,00	0,00	0,00	
			Totais do Programa 211:							237 474,00	2 544 410,00	2 781 884,00	4 880 197,39	208 889,97	5 089 087,36	87,96	66,42			
02 221			SERVIÇOS INDIVIDUAIS DE SAÚDE																	
02 221 2020/19			Aquisição equip.básico destinado à proteção da saúde pública - COVID 19	02 07011002	O	100				06/2020	12/2020	10 000,00	0,00	10 000,00	1 813,96	18,14	0,00	0,00	0,00	
			Totais do Programa 221:							10 000,00	0,00	10 000,00	0,00	1 813,96	18,14	0,00	0,00			
02 232			AÇÃO SOCIAL																	
02 232 2008/18			Carta Social de Equipamentos e Serviços	02 070115	O	100				01/2008	12/2021	1,00	10 040,00	0,00	10 041,00	37 572,00	0,00	37 572,00	0,00	78,91
02 232 2010/14			Beneficiação e Conservação da Casa do Chico Pinto	02 07010301	A	100				01/2010	12/2024	11 955,00	4 000,00	15 955,00	10 294,26	20 545,16	86,11	78,40	0,00	
02 232 2013/21			Equipamento de Informática p/ Serviços de Ação Social	02 070107	O	100				01/2013	12/2024	500,00	2 000,00	2 500,00	0,00	0,00	0,00	0,00	0,00	
02 232 2013/22			Equipamento Administrativo p/ Serviços de Ação Social	02 070109	O	100				01/2013	12/2024	391,00	2 000,00	2 391,00	5 860,40	384,36	6 244,76	98,30	75,68	
02 232 2013/23			Aquisição/Reparação Equip. Básico p/ Serviços de Ação Social	02 07011002	O	100				01/2013	12/2024	500,00	2 000,00	2 500,00	3 457,60	3 457,60	0,00	3 457,60	0,00	58,04
02 232 2013/35			Aquisição de Terrenos	02 070101	O	100				01/2013	12/2020	1,00	0,00	1,00	17 500,00	0,00	17 500,00	0,00	99,99	
02 232 2016/3			Reabilitação da Casa das Três Marias																	
02 232 2016/3	1		Projeto p/ Reabilitação da Casa das Três Marias	02 070113	O	15	85			01/2016	12/2020	21 526,00	0,00	21 526,00	0,00	0,00	0,00	0,00	0,00	
02 232 2016/3	2		Reabilitação da Casa das Três Marias - Empr.	02 07010307	E	15	85			01/2016	12/2020	1,00	0,00	1,00	0,00	0,00	0,00	0,00	0,00	
02 232 2016/3	3		Reabilitação da Casa das Três Marias - AD	02 07010307	A	100				01/2016	12/2020	1,00	0,00	1,00	0,00	0,00	0,00	0,00	0,00	
02 232 2017/1			Reabilitação/Beneficiação Edifícios p/ Ação Social	02 07010203	E	100				01/2017	12/2020	66 172,00	0,00	66 172,00	0,00	61 147,42	92,41	92,41	0,00	
02 232 2017/2			Requalificação do Bairro Vicentino - Edificação																	
02 232 2017/2	1		Projeto p/ Requalificação do Bairro Vicentino - Edificação	02 070113	O	15	85			01/2017	12/2020	1 220,00	0,00	1 220,00	10 959,30	608,85	11 568,15	49,91	94,98	
02 232 2017/2	2		Requalificação do Bairro Vicentino - Edificação - Empr.	02 07010203	E	15	85			01/2017	12/2021	568 726,00	526 209,00	1 094 935,00	0,00	55 401,39	9,74	5,06	0,00	
02 232 2017/2	3		Requalificação do Bairro Vicentino - Edificação - AD	02 07010203	A	100				01/2017	12/2020	1,00	0,00	1,00	0,00	0,00	0,00	0,00	0,00	
			Totais do Programa 232:							670 995,00	546 249,00	1 217 244,00	85 600,20	127 836,28	213 436,48	19,05	16,38			
02 241			HABITAÇÃO																	
02 241 2002/12			Aquisição de Outros Edifícios	02 07010307	O	100				01/2002	12/2020	1,00	0,00	1,00	714 369,01	0,00	714 369,01	0,00	100,00	
02 241 2002/13			Const./Benef. e Conserv. Outros Edifícios																	
02 241 2002/13	1		Const./Benef. e Conserv. Outros Edifícios - Empr.	02 07010307	E	100				01/2002	12/2024	554,00	4 000,00	4 554,00	688 732,87	0,00	688 732,87	0,00	99,34	
02 241 2002/13	2		Const./Benef. e Conserv. Outros Edifícios - AD	02 07010307	A	100				01/2011	12/2024	20 319,00	20 000,00	40 319,00	165 021,20	10 404,57	175 425,77	51,21	85,43	
02 241 2010/15			Beneficiação e Conservação de Antigos Edifícios Escolares	02 07010307	E	100				01/2010	12/2020	31 611,00	0,00	31 611,00	112 905,80	30 732,13	143 637,93	97,22	99,39	
02 241 2013/32			Reabilitação e Ampliação de Edifício para uso de Serviço de Forças de Segurança na Praia da Tocha																	

Execução Anual do Plano Plurianual de Investimentos

Município de Cantanhede

(designação da autarquia local)

Ano: 2020
(unidade: €)

Obj. Prog	Projeto	Ano / N.º Ação	Designação	Código Classificação Orçamental	Forma de Realiz.	Fonte Financiamento (%)				Datas (Mês/Ano)		Montante Previsto			Montante executado			Nível Execucac Anual (%)	Nível Execucac Global (%)
						RP	RG	UE	EM	Início	Fim	Ano	Anos seguintes	Total	Ano	Anos Anteriores	Total		
02	FUNÇÕES SOCIAIS																		
02 241	HABITAÇÃO																		
02 241	2013/32	2	Aquisição do Edifício p/ Uso de Serviço de Forças de Segurança na Praia da Tocha	02 07010302	O	100					05/2013	12/2021	1,00	48 000,00	0,00	0,00	0,00	0,00	0,00
			Totais do Programa 241:										52 486,00	72 000,00	1 681 028,88	41 136,70	1 722 165,58	78,38	95,38
02 242	ORDENAMENTO DO TERRITÓRIO																		
02 242	1998/5		Parque Urbano da Quinta de São Mateus	02 07010405	E	15	85				02/1998	12/2021	1 001,00	94 500,00	1 400 157,00	0,00	1 400 157,00	0,00	93,61
02 242	2001/39		Revisão Plano Diretor Municipal Cantanhede	02 070115	O	100					07/2001	12/2024	23 493,00	612,00	90 066,08	0,00	90 066,08	0,00	78,89
02 242	2002/21		Levantamentos Topog. e Cadastrais (DU)	02 070115	O	100					01/2002	12/2020	1,00	0,00	116 752,01	0,00	116 752,01	0,00	100,00
02 242	2002/26		Arranjos/Infraestruturas Urbanísticas na Praia da Tocha	02 07030301	E	100					01/2002	12/2022	1,00	500 000,00	876 391,47	0,00	876 391,47	0,00	63,67
02 242	2002/26	2	Arranjos/Infraestruturas Urbanísticas na Praia da Tocha - Empr.	02 07030301	A	100					01/2011	12/2024	30 281,00	72 000,00	27 200,67	30 280,54	57 481,21	100,00	44,39
02 242	2004/16		Requalificação Urbana no Concelho	02 070113	O	100					01/2017	12/2020	13 839,00	0,00	2 591 346,71	12 453,75	2 603 800,46	89,99	99,95
02 242	2004/16	2	Requalificação Urbana no Concelho - Empr.	02 07030301	E	100					01/2004	12/2024	39 395,00	160 000,00	2 652 673,82	36 824,16	2 689 497,98	93,47	94,30
02 242	2004/16	3	Requalificação Urbana no Concelho - AD	02 07030301	A	100					01/2011	12/2024	8 769,00	10 000,00	66 314,02	7 127,85	73 441,87	81,28	86,32
02 242	2005/16		Estudos de Impacto Ambiental	02 070115	O	100					01/2010	12/2020	12 178,00	0,00	0,00	7 306,20	7 306,20	60,00	60,00
02 242	2007/18		Terrenos p/ Fins Urbanísticos	02 070101	O	100					01/2009	12/2020	110 001,00	0,00	113 920,75	110 000,00	223 920,75	100,00	100,00
02 242	2007/25		Elaboração da Carta de Ruído de Outros PMOTs	02 070115	O	100					01/2007	12/2020	1,00	0,00	5 684,03	0,00	5 684,03	0,00	99,98
02 242	2008/21		Elaboração do Relatório Ambiental Estratégico a integrar nos PP's e PUs	02 070115	O	100					01/2009	12/2020	1,00	0,00	8 665,20	0,00	8 665,20	0,00	99,99
02 242	2009/16		Elaboração da Avaliação Ambiental da Cidade de Cantanhede	02 070115	O	100					01/2010	12/2020	1,00	0,00	0,00	0,00	0,00	0,00	0,00
02 242	2011/13		Elaboração da Carta de Ruído Plano Urbanização da Cid. Cantanhede	02 070115	O	100					01/2011	12/2024	291,00	1 164,00	5 392,20	0,00	5 392,20	0,00	78,75
02 242	2016/4		Terrenos p/ Fins Urbanísticos	02 070301	O	100					01/2016	12/2020	36 001,00	0,00	79 950,00	36 000,00	115 950,00	100,00	100,00
02 242	2016/26		Reabilitação da Zona Envolvente ao Mercado Municipal	02 07030301	E	100					01/2016	12/2020	1,00	0,00	0,00	0,00	0,00	0,00	0,00
02 242	2018/12		Requalificação Urbana da Envolvente à Capela de S. Bento e Complexo Desportivo, em Ançã	02 07030301	E	100					01/2018	12/2020	1,00	0,00	184 683,08	0,00	184 683,08	0,00	100,00
02 242	2018/19		Beneficiação do Quintal da Fonte em Ançã	02 070113	O	100					09/2018	12/2020	8 861,00	0,00	0,00	8 856,00	8 856,00	99,94	99,94
02 242	2018/19	2	Beneficiação do Quintal da Fonte em Ançã-Empr.	02 07030301	E	100					01/2018	12/2021	1,00	100 000,00	0,00	0,00	0,00	0,00	0,00
02 242	2018/19	3	Beneficiação do Quintal da Fonte em Ançã-AD	02 07030301	A	100					01/2018	12/2020	1,00	0,00	2 207,71	0,00	2 207,71	0,00	99,95
02 242	2019/12		Arranjo Urbanístico do Largo de Portunhos	02 07030301	E	100					01/2019	12/2021	1,00	80 000,00	0,00	0,00	0,00	0,00	0,00
02 242	2019/13		Requalificação da Antiga Briadeira de Outil	02 07030301	E	100					01/2019	12/2021	1,00	90 000,00	0,00	0,00	0,00	0,00	0,00
02 242	2020/1		Aquisição Cartografia	02 070115	O	100					01/2020	12/2020	56 216,00	0,00	8 665,20	32 933,25	41 598,45	58,58	64,11
02 242	2020/2		Alteração dos Planos de Urbanização	02 070115	O	100					01/2020	12/2020	24,00	0,00	90 066,08	0,00	90 066,08	0,00	99,97
02 242	2020/3		Elaboração dos Planos de Urbanização, Mapa de Ruído e Avaliação Ambiental	02 070115	O	100					01/2020	12/2020	30 222,00	0,00	90 066,08	0,00	90 066,08	0,00	74,88
			Totais do Programa 242:										370 583,00	1 108 276,00	8 410 202,11	281 781,75	8 691 983,86	76,04	87,89

Execução Anual do Plano Plurianual de Investimentos

Município de Cantanhede

(designação da autarquia local)

Ano: 2020
(unidade: €)

Obj. Prog	Projeto	Designação	Código Classificação Orçamental	Forma de Realiz.	Fonte Financiamento (%)				Datas (Mês/Ano)		Montante Previsto			Montante executado		Nível Execução Global (%)			
					RP	RG	UE	EM	RP	UE	EM	Fin	Ano	Anos seguintes	Total		Ano	Total	
02		FUNÇÕES SOCIAIS																	
02 246	2002/40	PROT. MEIO AMBIENTE CONS. DA NATUREZA	02 07030312	E	100				01/2002	12/2024	53 313,00	20 000,00	73 313,00	53 312,91	0,00	53 312,91	100,00	72,72	
02 246	2002/48	Conservação e Benef. Cemitério Municipal																	
02 246	2002/48 1	Limpeza e Valorização de Linhas de Água - Empr.	02 07030313	E	100				01/2002	12/2020	37 371,00	0,00	37 371,00	0,00	252 190,00	0,00	252 190,00	0,00	87,09
02 246	2002/48 2	Limpeza e Valorização de Linhas de Água - AD	02 07030313	A	100				01/2011	12/2024	287,00	20 000,00	20 287,00	0,00	134 987,33	0,00	134 987,33	0,00	86,93
02 246	2003/32	Aquisição e Plantio de Árvores, Flores e Plantas	02 07010405	A	100				07/2003	12/2024	5 529,00	20 000,00	25 529,00	1 971,60	28 210,27	0,00	30 181,87	35,66	56,16
02 246	2007/28	Elaboração do Plano Municipal de Ordenamento Florestal	02 070115	O	100				03/2008	12/2024	15 000,00	60 000,00	75 000,00	0,00	25 000,00	0,00	25 000,00	0,00	25,00
02 246	2007/29	Elaboração do Plano Municipal de Emergência	02 070115	O	100				01/2010	12/2020	1,00	0,00	1,00	0,00	15 375,01	0,00	15 375,01	0,00	99,99
02 246	2010/18	Limpeza e Valorização Ambiental de Lagoas																	
02 246	2010/18 1	Limpeza e Valorização Ambiental de Lagoas - Empr.	02 07030313	E	100				01/2010	12/2020	1,00	0,00	1,00	0,00	0,00	0,00	0,00	0,00	0,00
02 246	2010/18 2	Limpeza e Valorização Ambiental de Lagoas - AD	02 07030313	A	100				01/2011	12/2020	1,00	0,00	1,00	0,00	6 044,94	0,00	6 044,94	0,00	99,98
02 246	2014/1	Aquisição, Cons. e Beneficiação do Centro Recolha Animal Cantanhede	02 07010301	E	100				01/2014	12/2024	6 401,00	14 000,00	20 401,00	6 400,99	107 961,04	0,00	114 362,03	100,00	89,09
02 246	2018/3	Construção do Circuito Canino	02 07030313	E	100				01/2018	12/2021	1,00	50 000,00	50 001,00	0,00	0,00	0,00	0,00	0,00	0,00
02 246	2019/6	Beneficiação da Vale do Casal do João	02 07030313	E	100				01/2019	12/2021	1,00	300 000,00	300 001,00	0,00	0,00	0,00	0,00	0,00	0,00
02 246	2020/6	Requalificação Dunar da Praia da Tocha	02 07030313	E	100				01/2020	12/2021	1,00	430 974,00	430 975,00	0,00	0,00	0,00	0,00	0,00	0,00
											117 907,00	914 974,00	1 032 881,00	61 685,50	569 768,59	631 454,09	52,32	39,40	
02 251		CULTURA																	
02 251	2002/55	Conservação/Benef. Edifício Biblioteca Municipal	02 07010302	A	100				01/2002	12/2024	1,00	20 000,00	20 001,00	0,00	87 047,51	0,00	87 047,51	0,00	81,32
02 251	2004/19	Terras para Fins Culturais	02 070101	O	100				01/2004	12/2020	1,00	0,00	1,00	0,00	12 495,87	0,00	12 495,87	0,00	99,99
02 251	2005/20	Estudos Arqueológicos	02 070115	O	100				01/2005	12/2020	1,00	0,00	1,00	0,00	13 310,00	0,00	13 310,00	0,00	99,99
02 251	2007/32	Execução e Publicação Obras Literárias de Interesse Histórico/Cultural	02 070115	O	100				01/2007	12/2020	1,00	0,00	1,00	0,00	16 418,10	0,00	16 418,10	0,00	99,99
02 251	2007/33	Const./Beneficiação de Edifícios para Fins Culturais e Recreativos	02 07010302	E	100				01/2007	12/2021	89 640,00	60 000,00	149 640,00	1 923,72	49 622,69	51 546,41	55,36	34,01	
02 251	2009/20	Aquisição/Benef. Casa António Lima Fragoso	02 07010302	A	100				10/2009	12/2022	1,00	180 000,00	180 001,00	0,00	90 000,00	0,00	90 000,00	0,00	33,33
02 251	2013/25	Artigos e Objetos de valor	02 070112	O	100				01/2013	12/2020	1,00	0,00	1,00	0,00	16 323,12	0,00	16 323,12	0,00	99,99
02 251	2013/26	Equipamento de Informática para Serviços de Cultura	02 070107	O	100				01/2013	12/2024	500,00	2 000,00	2 500,00	0,00	598,80	0,00	598,80	0,00	19,32
02 251	2013/27	Equipamento Administrativo para Serviços de Cultura	02 070109	O	100				01/2013	12/2024	100,00	10 300,00	10 400,00	0,00	3 358,98	0,00	3 358,98	0,00	24,41
02 251	2013/28	Aquisição/Reparação Equipamento Básico para Serviços de Cultura	02 07011002	O	100				01/2013	12/2024	17 005,00	20 000,00	37 005,00	16 083,23	23 509,40	39 592,63	94,58	65,43	
02 251	2016/9	Reabilitação da Casa da Cultura e ETPC																	
02 251	2016/9 1	Projeto para Reabilitação da Casa da Cultura e ETPC	02 070113	O	15				01/2016	12/2020	19 377,00	0,00	19 377,00	6 765,00	89 189,76	34,91	87,61		
02 251	2016/9 2	Reabilitação da Casa da Cultura e ETPC - Empr.	02 07010302	E	15				01/2016	12/2021	1 491 717,00	350 000,00	1 841 717,00	103 026,94	1 188 471,88	1 291 498,82	79,67	66,41	
02 251	2016/9 3	Reabilitação da Casa da Cultura e ETPC - AD	02 07010302	A	100				01/2016	12/2022	69,00	2 000,00	2 069,00	67,65	31 399,69	98,04	94,01		
02 251	2019/21	Construção do Auditório Municipal																	
02 251	2019/21 1	Projeto para Construção do Auditório Municipal	02 070113	O	100				01/2019	12/2023	1,00	141 000,00	141 001,00	0,00	0,00	0,00	0,00	0,00	
02 251	2019/21 2	Construção do Auditório Municipal - Empr.	02 07010302	E	100				01/2019	12/2023	1,00	2 000 000,00	2 000 001,00	0,00	0,00	0,00	0,00	0,00	

Execução Anual do Plano Plurianual de Investimentos

Município de Cantanhede

(designação da autarquia local)

Ano: 2020
(unidade: €)

Obj. Prog	Projeto	Ano / N.º Ação	Designação	Código Classificação Orçamental	Forma de Realiz.	Fonte Financiamento (%)				Datas (Mês/Ano)		Montante Previsto			Montante executado			Nível Execução Anual (%)	Nível Execução Global (%)
						RP	RG	UE	EM	Ano	Anos seguintes	Total	Ano	Anos Anteriores	Total				
02			FUNÇÕES SOCIAIS																
02 251			CULTURA																
02 251 2019/25			Aquisição/Reparação de Equipamento Básico p/ Candidatura Mar 2020	02 07011002	O	15	85			06/2019	12/2020	15 673,00	0,00	15 673,00	7 687,50	4 194,30	11 881,80	26,76	50,86
			Totais do Programa 251:							1 634 089,00	2 785 300,00	4 419 389,00		489 456,74	1 265 204,75	1 754 661,49	77,43	35,74	
02 252			DESPORTO, RECREIO E LAZER																
02 252 1999/10			Ampliação e Benef.Pisc.Municipal Cantanhede	02 07010302	E	100				04/1999	12/2021	5 284,00	90 000,00	95 284,00	3 531 936,44	5 282,78	3 537 219,22	99,98	97,52
02 252 1999/10 2			Ampliação e Benef. Pisc. Municipal Cantanhede - Empr.	02 07010302	A	100				01/2011	12/2024	65 116,00	40 000,00	105 116,00	57 287,28	57 662,40	114 949,68	88,55	70,78
02 252 2001/21			Parque Desportivo de Cantanhede	02 07010406	E	100				01/2001	12/2022	269,00	3 787 367,00	3 787 636,00	527 834,67	0,00	527 834,67	0,00	12,23
02 252 2001/21 2			Parque Desportivo de Cantanhede - AD	02 07010406	A	100				01/2012	12/2024	83 262,00	30 000,00	113 262,00	22 283,57	83 256,36	105 539,93	99,99	77,86
02 252 2001/21 3			Parque Desportivo de Cantanhede - Leasing Imobiliário	03 070204	O	100				08/2007	08/2022	207 211,00	494 128,00	701 339,00	2 575 631,41	207 210,48	2 782 841,89	100,00	84,92
02 252 2001/22			Parque Desportivo de Febras	02 07010406	E	100				01/2001	12/2022	37 101,00	250 000,00	287 101,00	615 384,76	34 357,92	649 742,68	92,61	71,99
02 252 2001/22 2			Parque Desportivo de Febras - AD	02 07010406	A	100				01/2011	12/2020	1 367,00	0,00	1 367,00	74 546,63	1 365,30	75 911,93	99,88	100,00
02 252 2001/22 3			Parque Desportivo de Febras - Leasing Imobiliário	03 070204	O	100				06/2008	06/2026	135 783,00	871 419,00	1 007 202,00	1 092 408,01	135 782,76	1 228 190,77	100,00	58,50
02 252 2001/23			Parque Desportivo da Tocha	02 07010406	E	100				01/2001	12/2020	600,00	0,00	600,00	2 664 360,14	0,00	2 664 360,14	0,00	99,98
02 252 2001/23 2			Parque Desportivo da Tocha - AD	02 07010406	A	100				01/2012	12/2024	2 500,00	20 000,00	22 500,00	10 477,57	0,00	10 477,57	0,00	31,77
02 252 2002/43			Const. Remod. e Beneficiação Parques Infantis	02 07010405	E	100				01/2002	12/2021	1,00	65 000,00	65 001,00	174 001,42	0,00	174 001,42	0,00	72,80
02 252 2002/43 1			Const. Remod. e Beneficiação Parques Infantis - Empr.	02 07010405	A	100				01/2011	12/2024	12 500,00	20 000,00	32 500,00	101 429,46	11 405,30	112 834,76	91,24	84,25
02 252 2002/58			Rep. e Conservação do Estádio Municipal	02 07010406	E	100				01/2002	12/2024	65 661,00	4 000,00	69 661,00	48 698,07	0,00	48 698,07	0,00	41,14
02 252 2002/61			Terrenos p/ Fins Desportivos, Recreativos e de Lazer	02 070101	O	100				01/2002	12/2020	700,00	0,00	700,00	281 282,01	0,00	281 282,01	0,00	99,75
02 252 2004/22			Const./Conserv. Infraestruturas Desp. Recreativas e de Lazer nas Freg.	02 07010406	E	100				01/2004	12/2024	19 663,00	368 041,00	387 704,00	1 698 079,44	18 678,15	1 716 757,59	94,99	82,31
02 252 2004/22 2			Const./Conserv. Infraestruturas Desp. Recreativas e de Lazer nas Freg. - Empr.	02 07010406	A	100				01/2012	12/2024	13 022,00	4 000,00	17 022,00	115 744,86	11 287,27	127 032,13	86,68	95,68
02 252 2006/26			Aquisição de Terrenos p/ Ciclovias no Concelho	02 070301	O	100				01/2006	12/2020	1,00	0,00	1,00	27 225,00	0,00	27 225,00	0,00	100,00
02 252 2006/26 2			Projetos p/ Construção de Ciclovias no Concelho	02 070113	O	100				01/2006	12/2024	309,00	1 236,00	1 545,00	0,00	0,00	0,00	0,00	0,00
02 252 2006/26 3			Construção de Ciclovias no Concelho - Empr.	02 07030301	E	100				01/2006	12/2024	90 976,00	811 751,00	902 727,00	42 171,00	87 911,21	130 082,21	96,63	13,77
02 252 2006/26 4			Construção de Ciclovias no Concelho- AD	02 07030301	A	100				01/2006	12/2020	1,00	0,00	1,00	0,00	0,00	0,00	0,00	0,00
02 252 2007/34			Conserv./Manutenção da Praia Fluvial Olhos da Fervença	02 070301	O	100				01/2007	12/2023	125 000,00	0,00	125 000,00	75 391,10	123 700,00	199 091,10	98,96	99,35
02 252 2007/34 1			Terrenos - Conserv./Manut. da Praia Fluvial Olhos da Fervença	02 070301	O	100				01/2007	12/2023	125 000,00	0,00	125 000,00	75 391,10	123 700,00	199 091,10	98,96	99,35

Execução Anual do Plano Plurianual de Investimentos

Documento Assinado Digitalmente

Município de Cantanhede

(designação da autarquia local)

Ano: 2020
(unidade: €)

Obj. Prog	Projeto	Ano / N.º / Ação	Designação	Código Classificação Orçamental	Forma de Realiz.	Fonte Financiamento (%)				Datas (Mês/Ano)		Montante Previsto			Montante executado		Nível Execução Anual (%)	Nível Execução Global (%)				
						RP	RG	UE	EM	Ano	Anos seguintes	Total	Ano	Anos Anteriores	Total							
02			FUNÇÕES SOCIAIS																			
02	252	2007/34	2	DESPORTO, RECREIO E LAZER	02 070113	O	100				01/2007	12/2022	1,00	140 000,00		140 001,00	86 353,43	0,00	86 353,43	0,00	38,15	
02	252	2007/34	3	Projeto p/ Conser./Manut. da Praia Fluvial Olhos da Fervença	02 07030306	E	100				01/2007	12/2022	178 433,00	600 000,00		778 433,00	153 011,97	160 654,38	313 666,35	90,04	33,68	
02	252	2007/34	4	Conserv./Manutenção da Praia Fluvial Olhos da Fervença - Empr.	02 07030306	A	100				01/2007	12/2024	1,00	20 000,00		20 001,00	110 748,03	0,00	110 748,03	0,00	84,70	
02	252	2007/41		Conservação do Parque de Lazer das Sete Fontes	02 07030306	E	100				01/2007	12/2020	11 975,00	0,00		11 975,00	153 685,41	1 845,00	155 530,41	15,41	93,89	
02	252	2007/42		Beneficiação da Academia Municipal de Golfe	02 07010406	E	100				01/2007	12/2020	1,00	0,00		1,00	578 084,00	0,00	578 084,00	0,00	100,00	
02	252	2008/27		Parque Desportivo de Ançã	02 07010406	E	100				01/2008	12/2024	6 920,00	27 680,00		34 600,00	0,00	0,00	0,00	0,00	0,00	
02	252	2011/18		Construção do Pavilhão Desportivo de Febras	02 07010406	E	100				01/2011	12/2020	25 478,00	0,00		25 478,00	1 419 458,96	25 477,61	1 444 936,57	100,00	100,00	
02	252	2013/29		Equipamento de Informática p/Infraestruturas	02 070107	O	100				01/2013	12/2024	500,00	2 000,00		2 500,00	1 661,77	0,00	1 661,77	0,00	39,93	
02	252	2013/30		Desp.Recr. e de Lazer	02 070109	O	100				01/2013	12/2024	100,00	400,00		500,00	613,85	0,00	613,85	0,00	55,11	
02	252	2013/31		Equipamento Administrativo p/Infraestruturas	02 070109	O	100				01/2013	12/2024	100,00	400,00		500,00	613,85	0,00	613,85	0,00	55,11	
02	252	2013/31		Desp.Recr e de Lazer	02 070109	O	100				01/2013	12/2020	19 217,00	0,00		19 217,00	145 320,73	14 466,21	159 786,94	75,28	97,11	
02	252	2016/12		Rede Cicável Urbana de Cantanhede	02 07011002	O	100				01/2013	12/2020	1,00	270 000,00		270 001,00	0,00	0,00	0,00	0,00	0,00	
02	252	2016/12	1	Terrenos p/ Rede Cicável Urbana de Cantanhede	02 070301	O	100				01/2016	12/2020	1 320,00	0,00		1 320,00	49 440,00	0,00	49 440,00	0,00	97,40	
02	252	2016/12	2	Projeto p/ Rede Cicável Urbana de Cantanhede	02 070113	O	15	85			01/2016	12/2020	1 538,00	0,00		1 538,00	13 837,51	0,00	13 837,51	0,00	90,00	
02	252	2016/12	3	Rede Cicável Urbana de Cantanhede - Empr	02 07030301	E	15	85			01/2016	12/2020	224 753,00	0,00		224 753,00	207 484,23	221 173,63	428 657,86	98,41	99,17	
02	252	2016/12	4	Rede Cicável Urbana de Cantanhede - AD	02 07030301	A	100				01/2016	12/2020	69,00	0,00		69,00	0,00	67,65	67,65	98,04	98,04	
02	252	2018/5		Construção de Ciclovia nas Berlengas	02 07030301	E	100				01/2018	12/2021	1,00	270 000,00		270 001,00	0,00	0,00	0,00	0,00	0,00	
02	252	2018/20		Beneficiação dos Campos de Ténis e Padel de Cantanhede																		
02	252	2018/20	2	Beneficiação dos Campos de Ténis e Padel de Cantanhede - Empr	02 07010406	E	100				09/2018	12/2020	1,00	0,00		1,00	168 074,11	0,00	168 074,11	0,00	100,00	
02	252	2018/20	3	Beneficiação dos Campos de Ténis e Padel de Cantanhede - AD	02 07010406	A	100				09/2018	12/2020	1,00	0,00		1,00	3 114,08	0,00	3 114,08	0,00	99,97	
02	252	2019/5		Construção de Parque de Diversões na Praia da Tocha																		
02	252	2019/5	1	Construção de Parque de Diversões na Praia da Tocha - Proj.	02 070113	O	100				01/2019	12/2022	1,00	40 000,00		40 001,00	0,00	0,00	0,00	0,00	0,00	
02	252	2019/5	2	Construção de Parque de Diversões na Praia da Tocha - Empr.	02 07030306	E	100				01/2019	12/2022	1,00	775 000,00		775 001,00	0,00	0,00	0,00	0,00	0,00	
02	252	2019/5	3	Construção de Parque de Diversões na Praia da Tocha - AD	02 07030306	A	100				01/2019	12/2020	1,00	0,00		1,00	0,00	0,00	0,00	0,00	0,00	
02	253	2019/3		OUTRAS ATIVIDADES CÍVICAS E RELIGIOSAS																		
02	253	2019/3		Construções de Salas de Catequese em Ourenã																		
02	253	2019/3	1	Construções de Salas de Catequese em Ourenã-Proj.	02 070113	O	100				01/2019	12/2021	1,00	7 500,00		7 501,00	0,00	0,00	0,00	0,00	0,00	
02	253	2019/3	2	Construções de Salas de Catequese em Ourenã-Empr.	02 07010301	E	100				01/2019	12/2021	1,00	90 000,00		90 001,00	0,00	0,00	0,00	0,00	0,00	
				Totais do Programa 252:										1 336 639,00	8 732 022,00	10 068 661,00	16 827 060,92	1 201 584,41	18 028 645,33	89,90	67,03	
				Totais do Programa 253:										4 430 175,00	16 800 731,00	21 230 906,00	32 943 314,83	3 189 933,32	36 131 434,19	72,00	66,69	
				Totais do Objeto 02:										4 430 175,00	16 800 731,00	21 230 906,00	32 943 314,83	3 189 933,32	36 131 434,19	72,00	66,69	

Execução Anual do Plano Plurianual de Investimentos

Município de Cantanhede

(designação da autarquia local)

Ano: 2020

(unidade: €)

Obj. Prog	Projeto	Designação	Código Classificação Orçamental	Forma de Realiz.	Fonte Financiamento (%)				Montante Previsto		Montante executado		Nível Execução Anual (%)	Nível Execução Global (%)
					RP	RG	UE	EM	Ano	Anos seguintes	Anos Anteriores	Ano		
03	Ano / N.º Ação													
03		FUNÇÕES ECONÓMICAS												
03 310		AGRICULTURA, PECUÁRIA, SILVICULTURA, CAÇA												
03 310	2014/6	Remodelação e Beneficiação do Núcleo Piscatório da Praia da Tocha	02 07030201	E	100				1 827,00	12 500,00	7 271,60	1 752,30	9 023,90	95,91
		Totais do Programa 310:							1 827,00	12 500,00	7 271,60	1 752,30	9 023,90	95,91
03 320		INDÚSTRIA E ENERGIA												
03 320	1999/4	Infraestruturas Zona Industrial de Cantanhede - Ampliação	02 070113	O	100				1,00	0,00	68 544,32	0,00	68 544,32	0,00
03 320	1999/4	Projeto p/ Infraestruturas Zona Industrial de Cantanhede Ampliação	02 07030301	E	100				57 217,00	1 380 000,00	1 554 507,63	41 647,24	1 596 154,87	72,79
03 320	1999/4	Infraestruturas Zona Industrial de Cantanhede Ampliação - Empr.	02 07030301	A	100				1 636,00	0,00	69 267,56	1 460,63	70 728,19	89,28
03 320	1999/5	Infraestruturas da Zona Industrial da Tocha												
03 320	1999/5	Infraestruturas da Zona Industrial da Tocha - Empr.	02 07030301	E	100				25 824,00	300 000,00	625 711,25	23 583,12	649 294,37	91,32
03 320	1999/5	Infraestruturas da Zona Industrial da Tocha - AD	02 07030301	A	100				4 075,00	30 000,00	20 229,25	959,40	21 188,65	23,54
03 320	1999/6	Infraestruturas da Zona Industrial de Febras												
03 320	1999/6	Infraestruturas da Zona Industrial de Febras - Empr.	02 07030301	E	100				2 394,00	600 000,00	412 726,96	0,00	412 726,96	0,00
03 320	1999/6	Infraestruturas da Zona Industrial de Febras - AD	02 07030301	A	100				1,00	4 000,00	2 262,70	0,00	2 262,70	0,00
03 320	1999/7	Infraestruturas Núcleo Industrial de Mourde												
03 320	1999/7	Infraestruturas Núcleo Industrial de Mourde - Empr.	02 07030301	E	100				3 880,00	60 000,00	488 750,00	0,00	488 750,00	0,00
03 320	1999/7	Infraestruturas Núcleo Industrial de Mourde - AD	02 07030301	A	100				1,00	4 000,00	0,00	0,00	0,00	0,00
03 320	2002/18	Terrenos p/ Zonas Industriais e Parque Tecnológico	02 070101	O	100				616 551,00	5 200 000,00	3 467 407,41	607 576,70	4 074 984,11	98,54
03 320	2002/62	Modificação, Benef. e Ampl. Rede Elétrica	02 07030304	E	100				16 084,00	60 000,00	1 604 884,91	12 065,27	1 616 950,18	96,19
03 320	2007/35	Modificação, Benef. e Ampl. Rede Elétrica c/ Compart. das Freguesias	02 07030304	E	100				1 656,00	80 000,00	222 076,91	678,85	222 755,76	40,99
03 320	2007/44	Infraestruturas da Zona Industrial de Ançã												
03 320	2007/44	Infraestruturas da Zona Industrial de Ançã - Empr.	02 07030301	E	100				1,00	0,00	0,00	0,00	0,00	0,00
03 320	2007/44	Infraestruturas da Zona Industrial de Ançã - AD	02 07030301	A	100				1,00	0,00	0,00	0,00	0,00	0,00
03 320	2008/28	IE Elétricas e Telecomunicações - Equipamentos Desp. e Recreativos	02 07010404	E	100				1,00	20 000,00	319 966,36	0,00	319 966,36	0,00
03 320	2008/29	IE Elétricas e Telecomunicações - Requ. Urbana, Viária e Loteamentos	02 07030304	E	100				6 304,00	20 000,00	589 634,15	5 948,22	595 582,37	94,36
03 320	2008/30	IE Elétricas e Telecomunicações - Z. I/s./P. Tecnológico	02 07030304	E	100				59 803,00	20 000,00	302 356,69	56 364,68	358 721,37	93,87
03 320	2012/31	Infraestruturas de Água e Saneamento												
03 320	2012/31	Infraestruturas de Água e Saneamento - p/ Edifícios e Outras Construções	04 07010413	A	100				1 501,00	6 000,00	7 109,70	787,20	7 896,90	52,45
03 320	2012/31	Infraestruturas de Água e Saneamento - p/IE Culturais, Desportivas e Recr. de Domínio Privado	04 07010413	A	100				1,00	6 000,00	21 630,16	0,00	21 630,16	0,00
03 320	2012/31	Infraestruturas de Água e Saneamento - p/IE Culturais, Desportivas e Recr. de Domínio Público	04 07030313	A	100				500,00	2 000,00	893,84	0,00	893,84	0,00
03 320	2012/31	Infraestruturas de Água e Saneamento - p/ Requalificação Urbana	04 07030313	A	100				559,00	2 000,00	1 996,28	558,14	2 554,42	99,85
03 320	2012/31	Infraestruturas de Água e Saneamento - p/ ZI/s./P. Tecnológico	04 07030313	A	100				948,00	2 000,00	23 269,84	0,00	23 269,84	0,00

Execução Anual do Plano Plurianual de Investimentos

Município de Cantanhede

(designação da autarquia local)

Ano: 2020
(unidade: €)

Obj. Prog	Projeto	Designação	Código Classificação Orçamental	Forma de Realiz.	Fonte Financiamento (%)				Datas (Mês/Ano)		Montante Previsto			Montante executado			Nível Execução Anual (%)	Nível Execução Global (%)	
					RP	RG	UE	EM	RP	RG	UE	EM	Início	Fim	Ano	Anos seguintes			Total
03		FUNÇÕES ECONÓMICAS																	
03 320		INDUSTRIAL E ENERGIA																	
03 320 2018/4		Aquisição/Reparação de Equipamento Básico p/ Iluminação Pública	02 07011002	O	100					01/2018	12/2024	10 000,00	75 000,00	85 000,00	25 410,87	9 105,32	34 516,19	91,05	31,26
03 320 2019/7		Infraestruturas Eléctricas e de Telecomunicações PPU Cantanhede	02 07030304	E	100					01/2019	12/2022	1,00	300 000,00	300 001,00	0,00	0,00	0,00	0,00	0,00
		Totais do Programa 320:								808 940,00	8 171 000,00	8 979 940,00	8 979 940,00	9 828 636,79	760 734,77	10 589 371,56	94,04	56,30	
03 331		TRANSPORTES RODOVIÁRIOS																	
03 331 2002/33		Drenagem de Águas Pluviais no Concelho																	
03 331 2002/33 1		Drenagem de Águas Pluviais no Concelho - Empr.	02 07030301	E	100					01/2003	12/2021	74 261,00	40 000,00	114 261,00	600 377,93	54 012,29	654 390,22	72,73	91,57
03 331 2002/33 2		Drenagem de Águas Pluviais no Concelho - AD	02 07030301	A	100					01/2010	12/2024	81 259,00	460 000,00	541 259,00	1 230 235,16	69 478,19	1 299 713,35	85,50	73,37
03 331 2002/70		Execução de Passeios no Concelho																	
03 331 2002/70 1		Execução de Passeios no Concelho - Empr.	02 07030301	E	100					01/2002	12/2021	101 299,00	68 000,00	169 299,00	1 200 245,97	44 833,31	1 245 079,28	44,26	90,91
03 331 2002/70 2		Execução de Passeios no Concelho - AD	02 07030301	A	100					01/2002	12/2024	109 441,00	640 000,00	749 441,00	1 350 757,68	84 746,55	1 435 504,23	77,44	68,35
03 331 2002/76		Sinalização Horizontal e Vertical																	
03 331 2002/76 1		Sinalização Horizontal e Vertical - Empr.	02 07030309	E	100					01/2002	12/2024	5 289,00	650 000,00	655 289,00	346 273,24	5 288,72	351 561,96	99,99	35,10
03 331 2002/76 2		Sinalização Horizontal e Vertical - AD	02 07030309	A	100					01/2011	12/2024	10 572,00	55 000,00	65 572,00	89 753,86	10 456,55	100 210,41	98,91	64,52
03 331 2002/79		Terrenos																	
03 331 2002/79 1		Terrenos (Parcela Sobrante)	02 070101	O	100					01/2002	12/2020	1 001,00	0,00	1 001,00	48 528,31	897,84	49 426,15	89,69	99,79
03 331 2002/79 2		Terrenos - Expropriações/Aquisições p/ Vias	02 070301	O	100					01/2002	12/2023	12 837,00	50 000,00	62 837,00	624 070,75	5 920,00	629 990,75	46,12	91,71
03 331 2003/16		Aquisição, Cons. e Benef. de Semáforos no Concelho	02 07010409	A	100					01/2003	12/2024	26 406,00	60 000,00	86 406,00	116 764,68	26 117,51	142 882,19	98,91	70,33
03 331 2004/26		Requalificação da Rede Viária no Concelho																	
03 331 2004/26 1		Requalificação da Rede Viária no Concelho - Empr.	02 07030308	E	100					01/2004	12/2024	343 559,00	2 092 300,00	2 435 859,00	6 351 268,15	307 278,35	6 658 546,50	89,44	75,78
03 331 2004/26 2		Requalificação da Rede Viária no Concelho - AD	02 07030308	A	100					01/2011	12/2024	309 958,00	1 725 716,00	2 035 674,00	8 340 136,44	307 593,54	8 647 729,98	99,24	83,35
03 331 2014/5		Const. Arrumamento fig. Feira quinzenal até à Rua dos Bombeiros Voluntários																	
03 331 2014/5 1		Const. Arrumamento fig. Feira Quinzenal até à Rua dos Bombeiros Voluntários - Empr.	02 07030301	E	100					01/2014	12/2020	347 929,00	0,00	347 929,00	71 525,03	347 928,14	419 453,17	100,00	100,00
03 331 2014/5 2		Const. Arrumamento fig. Feira Quinzenal até à Rua dos Bombeiros Voluntários - AD	02 07030301	A	100					01/2014	12/2020	1,00	0,00	1,00	0,00	0,00	0,00	0,00	0,00
03 331 2015/3		Aquisição, Beneficiação e Conserv. Parque Estacionamento C.C. Rossio da Cidade																	
03 331 2015/3 1		Beneficiação e Conserv. Parque Estacionamento C.C. Rossio da Cidade-Empr.	02 07010401	E	100					02/2015	12/2021	1,00	50 000,00	50 001,00	0,00	0,00	0,00	0,00	0,00
03 331 2015/3 2		Beneficiação e Conserv. Parque Estacionamento C.C. Rossio da Cidade-AD	02 07010401	A	100					02/2015	12/2021	1 500,00	5 000,00	6 500,00	3 362,33	0,00	3 362,33	0,00	34,09
03 331 2015/3 3		Aquis./Rep. Equipamento Básico p/ Parque Estacionamento C.C. Rossio da Cidade	02 07011002	O	100					02/2015	12/2020	1,00	0,00	1,00	0,00	0,00	0,00	0,00	0,00
03 331 2016/10		Ligação da EN109 à Zona Industrial da Tocha																	
03 331 2016/10 1		Aquisição de Terrenos p/ ligação EN109 à Zona Industrial da Tocha	02 070301	O	100					01/2016	12/2021	1,00	300 000,00	300 001,00	0,00	0,00	0,00	0,00	0,00
03 331 2016/10 2		Projeto p/ ligação da EN109 à Zona Industrial da Tocha	02 070113	O	100					01/2016	12/2024	1,00	5 000,00	5 001,00	0,00	0,00	0,00	0,00	0,00
03 331 2016/10 3		Ligação da EN109 à Zona Industrial da Tocha - Empr.	02 07030301	E	100					01/2016	12/2024	1,00	2 150 000,00	2 150 001,00	0,00	0,00	0,00	0,00	0,00

Execução Anual do Plano Plurianual de Investimentos

Município de Cantanhede

(designação da autarquia local)

Ano: 2020
(unidade: €)

Obj. Prog	Projeto	Ano / N.º Ação	Designação	Código Classificação Orçamental	Forma de Realiz.	Fonte Financiamento (%)				Datas (Mês/Ano)		Montante Previsto			Montante executado			Nível Execucac Anual (%)	Nível Execucac Global (%)
						RP	RG	UE	EM	Ano	Anos seguintes	Total	Ano	Anos Anteriores	Total				
03			FUNÇÕES ECONÓMICAS																
03 331			TRANSPORTES RODOVÁRIOS																
03 331	2016/10	4	Ligação da EN109 à Zona Industrial da Tocha-AD	02 07030301	A	100				01/2016	12/2020	1,00	0,00	0,00	0,00	0,00	0,00	0,00	
03 331	2016/14		Execução de Passeios na Estrada Principal da Tocha (EN 109)	02 07030301	E	100				01/2016	12/2023	739,00	300 000,00	359 034,29	738,00	359 772,29	99,86	54,53	
03 331	2016/15		Drenagem de Águas Pluviais na Rotunda da Pocariça	02 07030301	E	100				01/2016	12/2024	1,00	500 000,00	0,00	0,00	0,00	0,00	0,00	
03 331	2016/20		Requalificação da Rua D. Afonso Henriques em Cantanhede	02 07030308	E	15	85			01/2016	12/2020	35 523,00	0,00	204 729,04	32 400,28	237 129,32	91,21	98,70	
03 331	2016/24		Requalificação do Bairro Vicentino - Espaço Público	02 070113	O	15	85			01/2016	12/2021	2 842,00	0,00	25 571,70	1 420,65	26 992,35	49,99	95,00	
03 331	2016/24	2	Requalificação do Bairro Vicentino - Espaço Público - Empr.	02 07030308	E	15	85			01/2016	12/2021	156 584,00	184 468,00	0,00	30,75	30,75	0,02	0,01	
03 331	2016/24	3	Requalificação do Bairro Vicentino - Espaço Público - AD	02 07030308	A	100				01/2016	12/2020	1,00	0,00	0,00	0,00	0,00	0,00	0,00	
03 331	2018/7		Execução de Passeios na E.N. 234 em Murteide	02 07030301	E	100				01/2018	12/2021	76 318,00	110 720,00	13 652,80	61 807,44	75 460,24	80,99	37,60	
03 331	2018/9		Execução de Passeios na Rua António da Silva Bronze em Cantanhede	02 07030301	E	100				01/2018	12/2021	1,00	275 000,00	0,00	0,00	0,00	0,00	0,00	
03 331	2018/10		Requalificação Paisagística das Rotundas da E.R.-335-1.Via Regional Cant./Tocha	02 07030308	E	100				01/2018	12/2021	1,00	100 000,00	0,00	0,00	0,00	0,00	0,00	
03 331	2018/11		Requalificação da Rua João de Ruão em Cantanhede	02 07030308	E	100				01/2018	12/2021	46 135,00	180 000,00	0,00	36 783,10	36 783,10	79,73	16,27	
03 331	2018/14		Arrumamento do Centro Educativo de Ançã ao Bairro de São José	02 07030308	E	100				01/2018	12/2021	2,00	301 500,00	0,00	0,00	0,00	0,00	0,00	
03 331	2018/17		Beneficiação da Estrada Leme de Cantanhede	02 07030308	E	100				09/2018	12/2021	1,00	150 000,00	0,00	0,00	0,00	0,00	0,00	
03 331	2018/18		Beneficiação da Estrada Antiga Cantanhede - Tocha	02 07030308	E	100				09/2018	12/2021	2,00	200 000,00	0,00	0,00	0,00	0,00	0,00	
03 331	2019/9		Beneficiação da Estrada Antiga Cantanhede - Tocha de Cadima	02 07030301	E	100				01/2019	12/2021	1,00	200 000,00	0,00	0,00	0,00	0,00	0,00	
03 331	2019/10		Execução de Passeios na Rua do Centro Educativo das Parreiras	02 07030301	E	100				01/2019	12/2021	75 948,00	30 000,00	0,00	34 360,59	34 360,59	45,24	32,43	
03 331	2019/11		Execução de Passeios na Ladeira da Granja Malhada de Baixo	02 07030301	E	100				01/2019	12/2021	1,00	53 600,00	0,00	0,00	0,00	0,00	0,00	
03 331	2019/14		Execução de Passeios na Rua da Fonte na Póvoa da Lomba	02 07030301	E	100				01/2019	12/2022	1,00	50 000,00	0,00	0,00	0,00	0,00	0,00	
03 331	2019/16		Requalificação da Rua Conselheiro Carvalho e Rua das Parreiras	02 07030308	E	15	85			01/2019	12/2021	297 254,00	0,00	0,00	269 431,40	269 431,40	90,64	90,64	
03 331	2019/18		Construção de Pontes na Malhada de Cima e na Malhada de Baixo	02 07030301	E	100				01/2019	12/2020	8,00	0,00	0,00	0,00	0,00	0,00	0,00	
03 331	2019/19		Construção de Passeios na Rua do Emigrante no Carticeiro de Cima	02 07030301	E	100				01/2019	12/2021	1,00	150 000,00	0,00	0,00	0,00	0,00	0,00	
03 331	2019/20		Beneficiação da Estrada Corticeiro de Cima - Vilamar	02 07030308	E	100				01/2019	12/2021	1,00	150 000,00	0,00	0,00	0,00	0,00	0,00	
03 331	2019/26		Requalificação das Ruas Joaquim António de Aguiar, do Sequeiro e Saro Negro, em Cantanhede	02 07030308	E	15	85			06/2019	12/2021	275 938,00	250 000,00	0,00	275 937,54	275 937,54	100,00	52,47	
03 331	2020/4		Execução de Passeio na R. Pinheiro Manso-Criação-Centro Inspeções-S.Caelano	02 07030301	O	100				01/2020	12/2021	1,00	95 000,00	0,00	0,00	0,00	0,00	0,00	
03 331	2020/5		Arrumamento do Centro de Estudos em Ançã, com ligação à Rua Abelaira	02 07030308	E	100				01/2020	12/2021	1,00	49 845,00	0,00	0,00	0,00	0,00	0,00	
03 331	2020/7		Requalificação da Rede Viária na União de Freguesias de Cantanhede e Pocariça - 1.ª Fase	02 07030308	E			100		03/2020	12/2021	94 458,00	272 500,00	0,00	0,00	0,00	0,00	0,00	
03 331	2020/8		Requalificação da Rede Viária na União de Freguesias de Covões e Camameira - 1.ª Fase	02 07030308	E			100		03/2020	12/2021	165 277,00	106 500,00	0,00	0,00	0,00	0,00	0,00	
03 331	2020/9		Requalificação da Rede Viária na Freguesia de Sepins e Bolho - 1.ª Fase	02 07030308	E			100		03/2020	12/2021	81 707,00	204 000,00	0,00	45 618,23	45 618,23	55,83	15,97	

Execução Anual do Plano Plurianual de Investimentos

Município de Cantanhede

(designação da autarquia local)

Ano: 2020
(unidade: €)

Obj. Prog	Projeto	Ano / N.º / Ação	Designação	Código Classificação Orçamental	Forma de Realiz.	Fonte Financiamento (%)				Datas (Mês/Ano)		Montante Previsto			Montante executado			Nível Execução Anual (%)	Nível Execução Global (%)	
						RP	RG	UE	EM	RP	UE	EM	Fin	Ano	Anos seguintes	Total	Anos Anteriores			Ano
03			FUNÇÕES ECONÓMICAS																	
03	331		TRANSPORTES RODOVIÁRIOS																	
03	331	2020/10	Requalificação da Rede Viária na Freguesia de Sangunheira - 1.ª Fase	02 07030308	E	100				100	03/2020	12/2021	244 033,00	350 000,00	594 033,00	0,00	120 396,32	120 396,32	49,34	20,27
03	331	2020/11	Requalificação da Rede Viária na União de Freguesias de Portunhos e Outil e Portunhos e na Freguesia de Ançã - 1.ª Fase	02 07030308	E	100				100	03/2020	12/2021	73 091,00	96 000,00	169 091,00	0,00	0,00	0,00	0,00	0,00
03	331	2020/12	Requalificação da Rede Viária na Freguesia de Murte - 1.ª Fase	02 07030308	E	100				100	03/2020	12/2021	111 894,00	100 000,00	211 894,00	0,00	0,00	0,00	0,00	0,00
03	331	2020/13	Requalificação da Rede Viária na Freguesia de S. Caetano - 1.ª Fase	02 07030308	E	100				100	03/2020	12/2021	1,00	133 000,00	133 001,00	0,00	0,00	0,00	0,00	0,00
03	331	2020/14	Requalificação da Rede Viária na Freguesia de Cadima - 1.ª Fase	02 07030308	E	100				100	03/2020	12/2021	90 988,00	65 000,00	155 988,00	0,00	0,00	0,00	0,00	0,00
03	331	2020/15	Requalificação da Rede Viária na União de Freguesias de Vilamar e Corticeiro de Cima - 1.ª Fase	02 07030308	E	100					01/2020	12/2020	234 063,00	100 000,00	334 063,00	0,00	147 089,09	147 089,09	62,84	44,03
03	331	2020/16	Requalificação da Estrada EN 335 - Cantanhede - Arazede até Limite Concelho	02 07030308	E	100				100	02/2020	12/2021	1,00	605 000,00	605 001,00	0,00	0,00	0,00	0,00	0,00
03	331	2020/17	Requalificação da Rede Viária na Freguesia de Tocha - 1.ª Fase	02 07030308	E	100				100	03/2020	12/2021	85 157,00	219 500,00	304 657,00	0,00	74 486,28	74 486,28	87,47	24,45
03	331	2020/18	Requalificação da Estrada Febras/Vilamar	02 07030308	E	100					06/2020	12/2021	81 527,00	52 000,00	133 527,00	0,00	0,00	0,00	0,00	0,00
			Totais do Programa 331:										3 654 820,00	13 984 649,00	17 639 469,00	20 976 287,36	2 365 050,66	23 341 338,02	64,71	60,45
03	341		MERCADOS E FEIRAS																	
03	341	2002/61	Conservação e Beneficiação de Mercados e Feiras	02 07010307	A	100					01/2002	12/2024	41 543,00	8 000,00	49 543,00	305 417,23	41 393,69	346 810,92	99,64	97,70
03	341	2007/43	Construção e Beneficiação do Parque de Exposições de Cantanhede																	
03	341	2007/43 1	Projeto p/ Construção e Beneficiação do Parque de Exposições de Cantanhede	02 070113	O	100					01/2007	12/2023	1,00	140 000,00	140 001,00	94 834,43	0,00	94 834,43	0,00	40,38
03	341	2007/43 2	Construção e Beneficiação do Parque de Exposições de Cantanhede - Empr.	02 07010307	E	100					01/2007	12/2024	1,00	525 000,00	525 001,00	94 834,43	0,00	94 834,43	0,00	15,30
03	341	2007/43 3	Construção e Beneficiação do Parque de Exposições de Cantanhede - AD	02 07010307	A	100					01/2011	12/2024	7 826,00	20 000,00	27 826,00	51 808,31	7 688,78	59 497,09	98,25	74,71
03	341	2016/25	Reabilitação do Mercado Municipal																	
03	341	2016/25 1	Projeto p/ Reabilitação do Mercado Municipal	02 070113	O	15				85	01/2016	12/2020	1,00	0,00	1,00	0,00	0,00	0,00	0,00	0,00
03	341	2016/25 2	Reabilitação do Mercado Municipal - Empr.	02 07010307	E	15				85	01/2016	12/2020	220 121,00	0,00	220 121,00	0,00	218 993,76	218 993,76	99,49	99,49
03	341	2016/25 3	Reabilitação do Mercado Municipal - AD	02 07010307	A	100					01/2016	12/2024	3 995,00	20 000,00	23 995,00	4 244,51	3 935,70	8 180,21	98,52	28,97
			Totais do Programa 341:										273 488,00	713 000,00	986 488,00	551 138,91	272 011,93	823 150,84	99,46	53,53
03	342		TURISMO																	
03	342	2005/22	Conservação e Benef. Postos de Turismo	02 07010301	A	100					01/2005	12/2024	2 550,00	20 000,00	22 550,00	18 650,69	0,00	18 650,69	0,00	45,27
03	342	2005/23	Conservação e Benef., Parque de Campismo da Praia da Tocha																	
03	342	2005/23 1	Conservação e Benef., Parque de Campismo da Praia da Tocha - Empr.	02 07010406	E	100					01/2005	12/2020	39 700,00	0,00	39 700,00	0,00	38 571,47	38 571,47	97,16	97,16
03	342	2005/23 2	Conservação e Benef., Parque de Campismo da Praia da Tocha - AD	02 07010406	A	100					01/2005	12/2020	2 500,00	0,00	2 500,00	122 840,20	415,50	123 255,70	16,62	98,34
			Totais do Programa 342:										44 750,00	20 000,00	64 750,00	141 490,89	38 986,97	180 477,86	87,12	87,51
			Totais do Objetivo 03:										4 783 825,00	22 901 149,00	27 684 974,00	31 504 825,55	3 438 536,63	34 943 362,18	71,88	59,04

Execução Anual do Plano Plurianual de Investimentos

Município de Cantanhede

Ano: 2020
(unidade: €)

(designação da autarquia local)

Obj. Prog	Projeto	Designação	Código Classificação Orçamental	Forma de Realiz.	Fonte Financiamento (%)			Datas (Mês/Ano)		Montante Previsto			Montante executado			Nível Execução Anual (%)	Nível Execução Global (%)		
					RP	RG	UE	EM	Início	Fim	Ano	Anos seguintes	Total	Anos Anteriores	Ano			Total	
04		OUTRAS FUNÇÕES																	
04	430	DIVERSAS NÃO ESPECIFICADAS																	
04	430	2012/92	02	070113	O	100			01/2012	12/2020	1 000,00	0,00	0,00	1 000,00	852,34	0,00	852,34	0,00	46,01
04	430	2014/8	03	090802	O	100			06/2015	12/2020	42 115,00	0,00	0,00	42 115,00	7 15 916,75	42 112,75	758 029,50	99,99	100,00
04	430	2016/27	03	090901	O	100			01/2016	12/2020	1,00	0,00	0,00	1,00	0,00	0,00	0,00	0,00	0,00
									Totais do Programa 430:		43 116,00	0,00	0,00	43 116,00	7 16 769,09	42 112,75	758 881,84	97,67	99,87
									Totais do Objetivo 04:		43 116,00	0,00	0,00	43 116,00	7 16 769,09	42 112,75	758 881,84	97,67	99,87
Total Geral:										10 040 192,00	42 619 190,00	52 659 382,00	69 440 057,47	7 334 359,85	76 772 603,36	73,05	62,88		

O ORGÃO EXECUTIVO
Em de de

O ORGÃO DELIBERATIVO
Em de de

DIVIDA A TERCEIROS POR
ANTIGUIDADE DE SALDOS

Município de Cantanhede

No período até 31 de Dezembro de 2020

Ano: 2020

Descrição	Dívida vencida		Intervalos de Antiquidade da dívida vencida				Exceções	Pagamentos em Atraso	Total Dívida por natureza		
	Curto Prazo	Médio / Longo Prazo	< 90	90 - 180	180 - 365	> 365			Curto Prazo	Médio / Longo Prazo	SOMA
Despesas Correntes											
Despesas com pessoal			54 779,25							54 779,25	
Remunerações certas e permanentes			477,02							477,02	
Abonos variáveis ou eventuais											
SS - Encargos com saúde											
ADSE e outros da AP											
Outros sectores fora da AP											
SS - Contribuições de segurança social											
CGA											
Segurança social- Regime geral	28 214,53									28 214,53	
Outras	928,67									928,67	
SS - Outras											
Outras											
Aquisições de bens e serviços					18 633,58					18 633,58	
Aquisições de bens e serviços											
Juros e outros encargos											
Juros e outros encargos											
Transferências correntes											
Administrações públicas											
Outras transferências correntes			12 779,74							12 779,74	
Subsídios											
Subsídios											
Outras despesas correntes											
Outras despesas correntes											
Despesas de capital											
Aquisições de bens de capital											
Aquisições de bens de capital					700,00					700,00	
Transferências de capital											
Administrações Públicas											
Outras transferências de capital											
Aquisição de ativos financeiros											
Aquisição de ativos financeiros			147,89							147,89	
Reembolsos de passivos financeiros											
Reembolsos de passivos financeiros											
Outras despesas de capital											
Outras despesas de capital											
Soma	45 962,50	0,00	68 183,90	0,00	0,00	19 333,58	0,00	0,00	19 333,58	133 479,98	

ORÇAMENTO INICIAL

Município de Cantanhede

Orçamento Inicial para 2020

RECEITAS

Económica	Designação	Previsão
RECEITAS CORRENTES		20 281 011,00
01	Impostos diretos	8 124 060,00
0102	Outros	8 124 060,00
010202	Imposto municipal sobre imóveis	5 258 276,00
010203	Imposto único de circulação	891 842,00
010204	Imposto municipal sobre transm. onerosas imóveis	1 018 719,00
010205	Derrama	955 213,00
010207	Impostos abolidos	5,00
01020799	Outros impostos abolidos	5,00
010299	Impostos diretos diversos	5,00
02	Impostos indiretos	224 216,00
0202	Outros	224 216,00
020206	Impostos indiretos específicos das autarq.locais	224 216,00
02020601	Mercados e feiras	59 565,00
02020602	Loteamentos e obras	107 416,00
0202060201	Loteamentos - Emissão de Alvarás	733,00
0202060202	Loteamentos - Infraestruturas Urbanísticas	6 663,00
0202060203	Loteamentos - Áreas de Cedência	871,00
0202060204	Loteamentos - Taxas Administrativas	2 075,00
0202060205	Obras - Emissão de Alvarás	49 885,00
0202060206	Obras - Infraestruturas Urbanísticas	16 490,00
0202060207	Obras - Áreas de Cedência	18 553,00
0202060208	Obras - Taxas Administrativas	12 146,00
02020603	Ocupação da via pública	3 097,00
02020605	Publicidade	15 674,00
02020699	Outros	38 464,00
0202069901	TMDP-Taxa municipal de direitos de passagem	3 375,00
0202069902	TDFTH-Taxa depósito da ficha técnica da habitação	5,00
0202069903	Serviço metrológico	20 200,00
0202069906	Bloqueamento, remoção e depósito de viaturas	5,00
0202069999	Outros emolumentos e taxas	14 879,00
04	Taxas, multas e outras penalidades	231 957,00
0401	Taxas	191 167,00
040123	Taxas específicas das autarquias locais	191 167,00
04012301	Mercados e feiras	5,00
04012302	Loteamentos e obras	179 664,00
0401230201	Loteamentos - Emissão de Alvarás	3 653,00
0401230202	Loteamentos - Infraestruturas Urbanísticas	15 724,00
0401230203	Loteamentos - Áreas de Cedência	8 834,00
0401230204	Loteamentos - Taxas Administrativas	16 052,00
0401230205	Obras - Emissão de Alvarás	49 470,00
0401230206	Obras - Infraestruturas Urbanísticas	28 462,00
0401230207	Obras - Áreas de Cedência	8 992,00
0401230208	Obras - Taxas Administrativas	48 477,00
04012303	Ocupação da via pública	969,00
04012399	Outras taxas específicas das autarquias locais	10 529,00
0401239901	Taxa depósito ficha técnica de habitação (TDFTH)	5,00
0401239902	Taxa emissão do certificado de registo Cidadão UE	160,00
0401239903	Taxa de Gestão de Resíduos (TGR)	5,00
0401239906	Publicidade	5,00
0401239999	Outras taxa e licenças	10 354,00
0402	Multas e outras penalidades	40 790,00
040201	Juros de mora	26 835,00
040202	Juros compensatórios	3 734,00

Município de Cantanhede

Orçamento Inicial para 2020

RECEITAS

Económica	Designação	Previsão
040204	Coimas e penalidades por contraordenações	10 216,00
040299	Multas e penalidades diversas	5,00
04029901	Taxas de relaxe e outras	5,00
05	Rendimentos da propriedade	1 177 816,00
0502	Juros-Sociedades financeiras	3 917,00
050201	Bancos e outras instituições financeiras	3 917,00
0503	Juros-Administrações Públicas	50,00
050301	Administração central-Estado	50,00
0507	Dividend.partic.lucros socied.quase soc.nãofinanc.	10 000,00
050799	Outras	10 000,00
0509	Participações nos lucros de administ. públicas	1 000,00
050999	Outras	1 000,00
0510	Rendas	1 162 849,00
051001	Terrenos	12 463,00
051004	Edifícios	19 287,00
051005	Bens de domínio público	1 070 942,00
05100501	Concessão Distribuição Energia Elétrica B.Tensão	1 070 942,00
051099	Outros	60 157,00
05109901	Parque eólico da Tocha	60 152,00
05109999	Outras	5,00
06	Transferências correntes	9 640 245,00
0601	Sociedades e quase-sociedades não financeiras	3 657,00
060102	Privadas	3 657,00
0603	Administração central	9 632 054,00
060301	Estado	9 235 677,00
06030101	Fundo de Equilíbrio Financeiro	7 052 095,00
06030102	Fundo Social Municipal	603 945,00
06030103	Participação fixa no IRS	1 078 906,00
06030105	Artigo 38 n.º 8 da Lei n.º 73/2013	5,00
06030106	Transferências de Competências - Lei n.º 50/2018	5,00
06030199	Outras	500 721,00
0603019901	Acordo Coop.Lei 5/97 e D.L.147/97-Ens.pré-escolar	404 126,00
0603019909	Cont.Prog.Gen.Fornecimento Refeições Esc.1.º CEB	40 990,00
0603019915	Prot. Colab. c/Agência Port. Ambiente p/Rep. Danos	5,00
0603019917	Fundo de Emergência Municipal	5,00
0603019918	Destruição ninhos de Vespa velutina - ICNF	3 700,00
0603019999	Outras	51 895,00
060306	Estado-Particip.comunit.projetos cofinanciados	396 367,00
06030602	Contrato Emprego de Inserção	9 456,00
06030609	Comparticipação Portugal 2020	306 817,00
06030610	Comparticipação MAR2020	80 094,00
060307	Serviços e fundos autónomos	10,00
06030701	Transferências de Competências - Lei n.º 50/2018	5,00
06030799	Outras	5,00
0608	Famílias	4 529,00
060801	Famílias	4 529,00
06080103	Famílias-Reembolso Acidentes Trabalho e Outros	4 519,00
06080104	Bolsa Inovação Científica Prof. António Lima Faria	5,00
06080199	Famílias - Outras	5,00
0609	Resto do mundo	5,00
060901	União Europeia-Instituições	5,00
07	Venda de bens e serviços correntes	831 065,00
0701	Venda de bens	378 190,00
070101	Material de escritório	5,00

Município de Cantanhede

Orçamento Inicial para 2020

RECEITAS

Económica	Designação	Previsão
070102	Livros e documentação técnica	632,00
070103	Publicações e impressos	5,00
070105	Bens inutilizados	5,00
070106	Produtos agrícolas e pecuários	10 210,00
070107	Produtos alimentares e bebidas	357 020,00
070108	Mercadorias	834,00
070110	Desperdícios, resíduos e refugos	9 474,00
07011001	Sucatas	9 469,00
07011099	Outros	5,00
070199	Outros	5,00
0702	Serviços	450 615,00
070201	Aluguer de espaços e equipamentos	50,00
070203	Vistorias e ensaios	5,00
070208	Serv.sociais,recreativos,culturais e de desporto	224 884,00
07020801	Serviços sociais	5,00
0702080199	Outras	5,00
07020802	Serviços recreativos	1 145,00
0702080201	Universidade dos Tempos Livres C.Cantanhede	1 140,00
0702080299	Outras	5,00
07020803	Serviços culturais	5,00
0702080399	Outras	5,00
07020804	Serviços desportivos	223 729,00
0702080402	Piscinas	192 291,00
0702080405	Pavilhão Clube de Futebol "Os Marialvas"	30 471,00
0702080407	Complexo Desportivo da Tocha	436,00
0702080410	Complexo Desportivo de Cantanhede	521,00
0702080411	Complexo Desportivo de Febres	5,00
0702080499	Outros	5,00
070209	Serviços específicos das autarquias	225 676,00
07020903	Transportes coletivos de pessoas e mercadorias	48 632,00
0702090302	Transportes escolares	48 622,00
0702090303	Transporte de pessoas e mercadorias	5,00
0702090399	Outras	5,00
07020904	Trabalhos por conta de particulares	5,00
07020905	Cemitérios	33 353,00
07020906	Mercados e feiras	4 019,00
07020907	Parques de estacionamento	21 711,00
07020909	Canídeos e gatídeos	815,00
07020998	Prolongamento de horário	117 136,00
07020999	Outros	5,00
0703	Rendas	2 260,00
070301	Habitações	5,00
070302	Edifícios	2 250,00
070399	Outras	5,00
08	Outras receitas correntes	51 652,00
0801	Outras	51 652,00
080199	Outras	51 652,00
08019901	Indemniz.por deterior,roubo extravio bens patrim.	5,00
08019902	Indem.estrag.prov.outrém viat.outr.equip.aut.local	5,00
08019903	IVA reembolsado	5,00
08019999	Diversas	51 637,00
0801999901	Compensação enc. sup. Município c/desp.instalações	672,00
0801999902	Compensação enc. sup. Município c/desp. pessoal	46 783,00
0801999903	Compensação enc. sup. Município c/desp. diversa	5,00

Município de Cantanhede

Orçamento Inicial para 2020

RECEITAS

Económica	Designação	Previsão
0801999904	Portes	40,00
0801999905	Microprodução de energia	2 500,00
0801999908	Donativos	5,00
0801999999	Diversas	1 632,00
RECEITAS DE CAPITAL		7 419 308,00
09	Venda de bens de investimento	1 746 618,00
0901	Terrenos	1 746 285,00
090101	Sociedades e quase sociedades não financeiras	1 702 978,00
09010101	Para construção e alinhamento	1 634,00
09010102	Para indústria, comércio e serviços	1 701 339,00
09010103	Para Hotelaria	5,00
090102	Sociedades financeiras	5,00
090103	Admin.Pública-Admin.central-Estado	5,00
090109	Instituições sem fins lucrativos	5,00
090110	Famílias	43 292,00
09011001	Para construção e alinhamento	43 287,00
09011002	Para indústria, comércio e serviços	5,00
0902	Habitações	10,00
090201	Sociedades e quase sociedades não financeiras	5,00
090210	Famílias	5,00
0903	Edifícios	15,00
090301	Sociedades e quase-sociedades não financeiras	5,00
090309	Instituições sem fins lucrativos	5,00
090310	Famílias	5,00
0904	Outros bens de investimento	308,00
090401	Sociedades e quase sociedades não financeiras	308,00
09040101	Equipamento de transporte	5,00
09040102	Maquinaria e equipamento	298,00
09040103	Outros	5,00
10	Transferências de capital	5 670 933,00
1001	Sociedades e quase-sociedades não financeiras	6 109,00
100101	Públicas	5,00
10010102	Empresas públicas municipais e intermunicipais	5,00
100102	Privadas	6 104,00
1003	Administração central	5 540 665,00
100301	Estado	1 554 739,00
10030101	Fundo de Equilíbrio Financeiro	783 566,00
10030104	Cooperação Técnica e Financeira	91 407,00
1003010412	Acordo Colab.DGEstE-Subs.Cob.EB Marq.Marialva Cant	41 402,00
1003010414	Prot.Col.Turismo Portugal p/Proj.Cantanhede Wi-fi	50 000,00
1003010415	Fundo de Emergência Municipal	5,00
10030105	Participação Impostos (n.º 3 artigo 35.º RFALEI)	679 756,00
10030106	Transferências de Competências - Lei n.º 50/2018	5,00
10030199	Outras	5,00
100307	Estado-Particip.comunitária projet.cofinanciados	3 985 916,00
10030703	Outros Programas Comunitários	15 000,00
10030713	Complicação Portugal 2020	3 804 705,00
10030714	Complicação MAR2020	9 776,00
10030715	Complicação POAT 2020 (FSUE)	156 435,00
100308	Serviços e fundos autónomos	10,00
10030801	Transferências de Competências - Lei n.º 50/2018	5,00
10030899	Outras	5,00
1005	Administração local	124 154,00
100501	Continente	124 154,00

Município de Cantanhede

Orçamento Inicial para 2020

RECEITAS

Económica	Designação	Previsão
10050102	Freguesias	124 154,00
1005010201	J.F.-Comparticipação Ampliação da Rede Elétrica	4 154,00
1005010299	Outras participações	120 000,00
1007	Instituições sem fins lucrativos	5,00
100701	Instituições sem fins lucrativos	5,00
10070101	Trsf. de instituições sem fins lucrativos	5,00
11	Ativos financeiros	5,00
1103	Títulos a médio e longo prazos	5,00
110301	Sociedades e quase sociedades não financeiras	5,00
13	Outras receitas de capital	1 752,00
1301	Outras	1 752,00
130101	Indemnizações	5,00
130199	Outras	1 747,00
13019901	Donativos	5,00
13019999	Outras	1 742,00
OUTRAS RECEITAS		39 642,00
15	Reposições não abatidas nos pagamentos	39 642,00
1501	Reposições não abatidas nos pagamentos	39 642,00
150101	Reposições não abatidas nos pagamentos	39 642,00
Total do orçamento da Receita:		27 739 961,00

Município de Cantanhede

Orçamento Inicial para 2020

DESPESAS

Organica	Económica	Designação	Dotação
01		Assembleia Municipal	18 654,00
01		DESPESAS CORRENTES	18 654,00
01	01	Despesas com o pessoal	17 311,00
01	0102	Abonos variáveis ou eventuais	17 311,00
01	010204	Ajudas de custo	1,00
01	010213	Outros suplementos e prémios	17 310,00
01	01021301	Prémios de desempenho	1,00
01	01021302	Outros	1,00
01	01021303	Senhas de presença	17 308,00
01	02	Aquisição de bens e serviços	1 343,00
01	0201	Aquisição de bens	67,00
01	020106	Alimentação-Géneros para confeccionar	1,00
01	02010602	Alimentação-G. C. - diversos	1,00
01	020108	Material de escritório	1,00
01	020114	Outro material-Peças	1,00
01	02011402	Outro material-Peças	1,00
01	020115	Prémios, condecorações e ofertas	1,00
01	02011502	Prémios, condecorações e ofertas - diversos	1,00
01	020117	Ferramentas e utensílios	1,00
01	020118	Livros e documentação técnica	60,00
01	020119	Artigos honoríficos e de decoração	1,00
01	020121	Outros bens	1,00
01	02012199	Outros bens	1,00
01	0202	Aquisição de serviços	1 276,00
01	020211	Representação dos serviços	1 000,00
01	020212	Seguros	174,00
01	02021204	Seguro de acidentes pessoais	174,00
01	0202120402	Seguro de acidentes pessoais - diversos	174,00
01	020217	Publicidade	100,00
01	02021701	Publicação de anúncios	100,00
01	020225	Outros serviços	2,00
01	02022506	Alojamento e restauração	1,00
01	0202250602	Alojamento e restauração - diversos	1,00
01	02022599	Outros serviços	1,00
02		Câmara Municipal e Serviços Municipais	23 040 089,00
02		DESPESAS CORRENTES	14 496 482,00
02	01	Despesas com o pessoal	6 769 253,00
02	0101	Remunerações certas e permanentes	5 203 453,00
02	010101	Titulares órgãos soberania e memb. órgãos autárq.	140 108,00
02	010104	Pessoal quadros-Regime contrato individ. trabalho	3 605 537,00
02	01010401	PQ - Pessoal em funções	3 547 298,00
02	01010402	PQ - Alterações obrig.de posicionam. remuneratório	1,00
02	01010404	PQ - Recrutamento pessoal novos postos trabalho	58 238,00
02	010106	Pessoal contratado a termo	52 855,00
02	01010601	PCT - Pessoal em funções	1,00
02	01010602	PCT - Alterações obrig. de posicion. remuneratório	1,00
02	01010604	PCT -Recrutamento pessoal novos postos trabalho	52 853,00
02	010107	Pessoal em regime de tarefa ou avença	183 984,00
02	010109	Pessoal em qualquer outra situação	97 340,00
02	01010901	Pessoal em qualquer outra situação	97 338,00
02	01010902	Formação/estágios profissionais - IEFP	1,00
02	01010903	Estágios profissionais Administração Local - PEPAL	1,00
02	010111	Representação	62 042,00
02	010113	Subsidio de refeição	351 053,00

Município de Cantanhede

Orçamento Inicial para 2020

DESPESAS

Organica	Económica	Designação	Dotação
02	01011301	SR - PQ Regime contrato individual trabalho	335 625,00
02	01011302	SR - Pessoal contratado a termo	5 772,00
02	01011303	SR - Pessoal em qualquer outra situação	5 038,00
02	01011304	SR - Membros dos órgãos autárquicos	4 618,00
02	010114	Subsídio de férias e de natal	659 107,00
02	01011401	SFN - PQ Regime contrato individual de trabalho	609 742,00
02	01011402	SFN - Pessoal contratado a termo	10 079,00
02	01011403	SFN - Pessoal em qualquer outra situação	15 934,00
02	01011404	SFN - Membros órgãos autárquicos	23 352,00
02	010115	Remunerações por doença e maternidade/paternidade	51 427,00
02	0102	Abonos variáveis ou eventuais	92 548,00
02	010202	Horas extraordinárias	40 000,00
02	010204	Ajudas de custo	40 000,00
02	010205	Abono para falhas	2 848,00
02	010212	Indemnizações por cessação de funções	3,00
02	01021201	Indemnizações cessação funções-Pessoal Contr.Termo	1,00
02	01021202	Programa de Rescisões por Mutuo Acordo	1,00
02	01021203	Abonos devidos pela cessação jurídica	1,00
02	010213	Outros suplementos e prémios	7 697,00
02	01021301	Prémios de desempenho	1,00
02	01021302	Outros	1,00
02	01021303	Senhas de presença	7 695,00
02	010214	Outros abonos em numerário ou espécie	2 000,00
02	0103	Segurança social	1 473 252,00
02	010301	Encargos com a saúde	151 350,00
02	01030101	Encargos com a saúde dos funcionários	50 000,00
02	01030102	Encargos com a saúde da presidência	350,00
02	01030104	Assistência na doença dos func. públicos (SNS)	101 000,00
02	010302	Outros encargos com a saúde	1,00
02	010303	Subsídio familiar a criança e jovens	9 743,00
02	010304	Outras prestações familiares	3 580,00
02	010305	Contribuições para a segurança social	1 251 136,00
02	01030501	ADSE-Assistência na doença funcionários públicos	65 885,00
02	01030502	Segurança social dos funcionários públicos	1 140 844,00
02	0103050201	Caixa Geral de Aposentações	781 234,00
02	0103050202	Segurança social - Regime Geral	359 610,00
02	01030503	Outras contribuições para a segurança social	44 407,00
02	0103050302	SSO - Trabalhadores bancários	28 457,00
02	0103050303	SSO - Trabalhadores independentes	15 950,00
02	010308	Outras pensões	8 739,00
02	01030801	Complemento de pensões de funcionários municipais	250,00
02	01030802	Pensões de funcionários aguardando aposentação	3 989,00
02	01030803	Outras pensões	4 500,00
02	010309	Seguros	48 701,00
02	01030901	Seguros acidentes trabalho doenças profissionais	48 700,00
02	01030902	Seguros de saúde	1,00
02	010310	Outras despesas de segurança social	2,00
02	01031001	Eventualidade maternidade, paternidade e adopção	1,00
02	01031099	Outras despesas de segurança social	1,00
02	02	Aquisição de bens e serviços	5 358 216,00
02	0201	Aquisição de bens	1 394 436,00
02	020101	Matérias-primas e subsidiárias	17 600,00
02	020102	Combustíveis e lubrificantes	398 887,00
02	02010201	Gasolina	23 579,00

Município de Cantanhede

Orçamento Inicial para 2020

DESPESAS

Organica	Económica	Designação	Dotação
02	02010202	Gasóleo	284 912,00
02	02010203	Gás	83 896,00
02	02010299	Outros	6 500,00
02	020103	Munições, explosivos e artifícios	1,00
02	020104	Limpeza e higiene	14 500,00
02	020105	Alimentação-Refeições confeccionadas	614 770,00
02	020106	Alimentação-Géneros para confeccionar	20 650,00
02	02010601	Alimentação- G.C - p/ ativ. dinamização	10 150,00
02	02010602	Alimentação-G. C. - diversos	6 500,00
02	02010603	Alimentação - G.C. - CRAC	4 000,00
02	020107	Vestuário e artigos pessoais	14 500,00
02	020108	Material de escritório	23 550,00
02	020109	Produtos químicos e farmacêuticos	1,00
02	020110	Produtos vendidos nas farmácias	1,00
02	020111	Material de consumo clínico	4 470,00
02	02011101	Material de consumo clínico - Ação Social	250,00
02	02011102	Material de consumo clínico - CRAC	2 720,00
02	02011103	Material de consumo clínico - diversos	1 500,00
02	020112	Material de transporte-Peças	14 150,00
02	02011201	Aquisição de pneus	150,00
02	02011202	Aquisição de peças	14 000,00
02	020114	Outro material-Peças	52 550,00
02	02011401	Outro material-peças - equipamento básico e frota	16 800,00
02	02011402	Outro material-Peças	35 750,00
02	020115	Prémios, condecorações e ofertas	31 800,00
02	02011501	Prémios, condecorações e ofertas- p/ativ.dinamiz.	13 800,00
02	02011502	Prémios, condecorações e ofertas - diversos	18 000,00
02	020116	Mercadorias para venda	1 000,00
02	020117	Ferramentas e utensílios	4 000,00
02	020118	Livros e documentação técnica	5 090,00
02	020119	Artigos honoríficos e de decoração	1 000,00
02	020120	Material de educação, cultura e recreio	16 243,00
02	020121	Outros bens	159 673,00
02	02012107	Produtos p/ tratamento de águas	9 000,00
02	02012108	Bens p/manut.,conserv.caminhos,arruam.pav.pedonais	90 000,00
02	02012110	Bens no âmbito da Candidatura Mar 2020	21 173,00
02	02012199	Outros bens	39 500,00
02	0202	Aquisição de serviços	3 963 780,00
02	020201	Encargos das instalações	610 965,00
02	02020102	Eletricidade	609 235,00
02	02020103	Condomínios	1 730,00
02	020202	Limpeza e higiene	1 654,00
02	02020201	Limpeza e higiene - p/ ativ. dinamização	1 154,00
02	02020202	Limpeza e higiene - p/ utiliz. diversa	500,00
02	020203	Conservação de bens	132 436,00
02	02020301	Conservação de bens - aplicação de pneus	19 180,00
02	02020302	Conservação de bens - Frota	49 500,00
02	02020399	Outras conservações de bens	63 756,00
02	020204	Locação de edifícios	71 478,00
02	02020401	Arrendamentos edifícios	71 477,00
02	02020402	Arrendamento de terrenos	1,00
02	020205	Locação de material de informática	715,00
02	020206	Locação de material de transporte	17 500,00
02	020208	Locação de outros bens	29 651,00

Município de Cantanhede

Orçamento Inicial para 2020

DESPESAS

Organica	Económica	Designação	Dotação
02	02020801	Locação de outros bens - p/ ativid. dinamização	10 650,00
02	02020802	Locação de outros bens - p/ utiliz. diversa	19 000,00
02	02020803	Locação de outros bens - maquinaria e equipamento	1,00
02	020209	Comunicações	91 041,00
02	020210	Transportes	609 977,00
02	02021001	Transportes diversos	23 346,00
02	0202100101	Transportes diversos - p/ ativid. dinamização	614,00
02	0202100102	Transportes diversos - POC's	7 450,00
02	0202100103	Transportes diversos - diversos	15 282,00
02	02021002	Transportes escolares	586 631,00
02	020211	Representação dos serviços	1 900,00
02	020212	Seguros	156 973,00
02	02021201	Seguro de veículos	33 586,00
02	02021202	Seguro de edifícios e mobiliário	58 640,00
02	02021203	Seguro de exposições	505,00
02	02021204	Seguro de acidentes pessoais	46 242,00
02	0202120401	Seguro de acidentes pessoais - POC's	2 050,00
02	0202120402	Seguro de acidentes pessoais - diversos	44 192,00
02	02021205	Seguro de responsabilidade civil	18 000,00
02	020213	Deslocações e estadas	1 500,00
02	020214	Estudos, pareceres, projetos e consultadoria	86 700,00
02	020215	Formação	7 500,00
02	020216	Seminários, exposições e similares	1 655,00
02	020217	Publicidade	76 050,00
02	02021701	Publicação de anúncios	15 700,00
02	02021702	Promoção e publicidade	60 350,00
02	0202170201	Promoção e publicidade - p/ ativid. dinamização	31 350,00
02	0202170202	Promoção e publicidade - diversos	29 000,00
02	020218	Vigilância e segurança	2 055,00
02	02021801	Vigilância e segurança - p/ ativid. dinamização	505,00
02	02021802	Vigilância e segurança - Infraestruturas	1 550,00
02	020219	Assistência técnica	74 787,00
02	02021901	Contratos de assistência técnica e manutenção	42 437,00
02	02021902	Assistência e manutenção de software e hardware	32 350,00
02	020220	Outros trabalhos especializados	543 732,00
02	02022001	Higiene, segurança, saúde vist.trab., inst.equipam.	44 100,00
02	02022002	Trab. gráficos design e similares	5 700,00
02	0202200201	Trab. gráficos design e similares - p/ativid.dinam	3 700,00
02	0202200202	Trab. gráficos desgin e similares - diversos	2 000,00
02	02022003	Itinerância artística	9 204,00
02	02022004	Tratamento, depósito de resíduos	4 300,00
02	02022005	Controle de qualidade da água, solos e resíduos	9 200,00
02	02022006	Serviços bancários	16 592,00
02	02022007	Serviços de docência/ocup. tempos livres	1 557,00
02	02022008	Manutenção/tratamento relvados naturais/sintético	59 910,00
02	02022009	Serviços de suporte e acompanhamento técnico	1,00
02	02022011	Prest. Serv Prevenção Insucesso e Abandono Escolar	119 568,00
02	02022012	Prot. Colab. c/Agência Port. Ambiente p/Rep. Danos	13 000,00
02	02022014	Estabilização Emergência-Portunhos-Barcouço- C.Can	15 000,00
02	02022015	Estabilização Emergência-Cova Serpe-Quiaios- C.Can	15 000,00
02	02022016	Serviços de Veterinária	8 050,00
02	02022017	Incineração de Resíduos	1 500,00
02	02022018	Serviços Inerentes a Faixa Gestão de Combustíveis	146 991,00
02	02022019	Prest. Serviços no âmbito da Candidatura Mar 2020	58 921,00

Município de Cantanhede

Orçamento Inicial para 2020

DESPESAS

Organica	Económica	Designação	Dotação
02	02022099	Outros trabalhos especializados	15 138,00
02	020224	Encargos de cobrança de receitas	190 000,00
02	020225	Outros serviços	1 255 511,00
02	02022501	Emolumentos do Tribunal de Contas	16 000,00
02	02022503	Energia consumida na iluminação pública	1 192 391,00
02	02022505	Formação e sensibilização ambiental	2 200,00
02	02022506	Alojamento e restauração	33 900,00
02	0202250601	Alojamento e restauração - p/ativid. dinamização	5 750,00
02	0202250602	Alojamento e restauração - diversos	28 150,00
02	02022599	Outros serviços	11 020,00
02	03	Juros e outros encargos	3,00
02	0305	Outros juros	3,00
02	030502	Outros	3,00
02	03050201	Despesas diversas	1,00
02	03050202	Juros de mora	1,00
02	03050299	Outros	1,00
02	04	Transferências correntes	1 516 032,00
02	0401	Sociedades e quase sociedades não financeiras	5 003,00
02	040101	Públicas	1,00
02	04010101	Empresas públicas municipais e intermunicipais	1,00
02	040102	Privadas	5 002,00
02	0403	Administração central	45 560,00
02	040301	Estado	45 560,00
02	0405	Administração local	530 981,00
02	040501	Continente	530 981,00
02	04050101	Municípios	1,00
02	04050102	Freguesias	315 249,00
02	04050104	Associações de municípios	215 730,00
02	04050106	Regiões de turismo	1,00
02	0407	Instituições sem fins lucrativos	742 406,00
02	040701	Instituições sem fins lucrativos	742 406,00
02	0408	Famílias	192 081,00
02	040801	Empresário em nome individual	2 502,00
02	040802	Outras	189 579,00
02	04080201	Programas Ocupacionais	45 857,00
02	04080202	Outras	143 722,00
02	0409	Resto do mundo	1,00
02	040901	União Europeia-Instituições	1,00
02	06	Outras despesas correntes	852 978,00
02	0602	Diversas	852 978,00
02	060201	Impostos e taxas	61 500,00
02	06020101	Impostos e taxas pagos pela Autarquia	16 000,00
02	06020102	Restituições de impostos ou taxas cobrados	45 500,00
02	0602010201	Impostos e taxas - Reemb. Rest. Impostos Diretos	40 000,00
02	0602010202	Impostos e taxas - Reemb. Rest. Impostos Indiretos	5 000,00
02	0602010203	Impostos e taxas - Reemb. Rest. Tx Multas e O.Pen.	500,00
02	060203	Outras	791 478,00
02	06020301	Outras restituições	10 000,00
02	06020302	IVA pago	20 000,00
02	06020305	Outras	761 478,00
02	0602030501	Multas para o Estado e Outras Entidades	11 000,00
02	0602030502	Despesas notariais e registrais	25 000,00
02	0602030503	Quotizações	415 961,00
02	0602030504	Indemnizações	301 017,00

Município de Cantanhede

Orçamento Inicial para 2020**DESPESAS**

Organica	Económica	Designação	Dotação
02	0602030599	Outras despesas	8 500,00
02	DESPESAS DE CAPITAL		8 543 607,00
02	07	Aquisição de bens de capital	7 008 249,00
02	0701	Investimentos	4 177 586,00
02	070101	Terrenos	105 446,00
02	070102	Habitacões	551 211,00
02	07010203	Reparação e beneficiação	551 211,00
02	070103	Edifícios	2 413 334,00
02	07010301	Instalações de serviços	149 670,00
02	07010302	Instalações desportivas, culturais e recreativas	1 712 146,00
02	07010305	Escolas	293 391,00
02	07010307	Outros	258 127,00
02	070104	Construções diversas	302 787,00
02	07010401	Viadutos, arruamentos e obras complementares	1 501,00
02	07010404	Infraestruturas Elécticas e Telecomunicações	2,00
02	07010405	Parques e jardins	7 502,00
02	07010406	Instalações desportivas e recreativas	291 282,00
02	07010409	Sinalização e trânsito	2 500,00
02	070106	Material de transporte	13 500,00
02	07010602	Outro	13 500,00
02	070107	Equipamento de informática	22 225,00
02	070108	Software informático	140 255,00
02	070109	Equipamento administrativo	2 900,00
02	070110	Equipamento básico	182 095,00
02	07011002	Outro	182 095,00
02	070111	Ferramentas e utensílios	4 500,00
02	070112	Artigos e objetos de valor	1,00
02	070113	Investimentos incorpóreos	169 502,00
02	070115	Outros investimentos	269 830,00
02	0703	Bens de domínio público	2 830 663,00
02	070301	Terrenos e recursos naturais	247 066,00
02	070302	Edifícios	1,00
02	07030201	Instalações de serviços	1,00
02	070303	Outras construções e infraestruturas	2 583 596,00
02	07030301	Viadutos, arruamentos e obras complementares	1 056 758,00
02	07030304	Iluminação pública	25 504,00
02	07030306	Instalações desportivas, culturais e recreativas	108 878,00
02	07030308	Viação rural	1 385 048,00
02	07030309	Sinalização e trânsito	5 751,00
02	07030312	Cemitérios	1,00
02	07030313	Outros	1 656,00
02	08	Transferências de capital	1 535 357,00
02	0801	Sociedades e quase sociedades não financeiras	2,00
02	080102	Privadas	2,00
02	0803	Administração central	12 700,00
02	080301	Estado	12 700,00
02	0805	Administração local	726 272,00
02	080501	Continente	726 272,00
02	08050101	Municípios	19 167,00
02	08050102	Freguesias	598 496,00
02	08050104	Associações de municípios	108 609,00
02	0807	Instituições sem fins lucrativos	746 383,00
02	080701	Instituições sem fins lucrativos	746 383,00
02	0808	Famílias	50 000,00

Município de Cantanhede

Orçamento Inicial para 2020

DESPESAS

Organica	Económica	Designação	Dotação
02	080802	Outras	50 000,00
02	11	Outras despesas de capital	1,00
02	1102	Diversas	1,00
02	110201	Restituições	1,00
03	Operações Financeiras		3 112 336,00
03	DESPESAS CORRENTES		193 316,00
03	03	Juros e outros encargos	174 111,00
03	0301	Juros da dívida pública	139 112,00
03	030103	Socied.financ.-Bancos e outras instit. financeiras	139 112,00
03	03010301	Empréstimos de curto prazo	1,00
03	03010302	Empréstimos de médio e longo prazos	139 111,00
03	0302	Outros encargos correntes da dívida pública	1,00
03	030201	Despesas diversas	1,00
03	0303	Juros de locação financeira	15 709,00
03	030304	Construções diversas	5 259,00
03	030305	Material de transporte	7 850,00
03	030307	Maquinaria e equipamento	2 600,00
03	0306	Outros encargos financeiros	19 289,00
03	030601	Outros encargos financeiros	19 289,00
03	03060101	O.E.F.de locações financeiras	19 288,00
03	03060102	Outros encargos financeiros	1,00
03	06	Outras despesas correntes	19 205,00
03	0602	Diversas	19 205,00
03	060201	Impostos e taxas	19 205,00
03	06020101	Impostos e taxas pagos pela Autarquia	19 205,00
03	DESPESAS DE CAPITAL		2 919 020,00
03	07	Aquisição de bens de capital	385 739,00
03	0702	Locação financeira	385 739,00
03	070204	Construções diversas	342 994,00
03	070205	Material de transporte	17 700,00
03	070207	Maquinaria e equipamento	25 045,00
03	09	Ativos financeiros	45 121,00
03	0907	Ações e outras participações	3 004,00
03	090711	Instituições sem fins lucrativos	3 004,00
03	0908	Unidades de participação	42 115,00
03	090802	Socied.e quase socied.não financeiras-Públicas	42 115,00
03	0909	Outros activos financeiros	2,00
03	090901	Socied.e quase socied.não financeiras-Privadas	2,00
03	10	Passivos financeiros	2 488 160,00
03	1006	Empréstimos a médio e longo prazos	2 488 160,00
03	100603	Socied.financ.-Bancos e outras instit. financeiras	2 488 160,00
04	Empresa Municipal		1 568 882,00
04	DESPESAS CORRENTES		1 566 182,00
04	02	Aquisição de bens e serviços	445 180,00
04	0201	Aquisição de bens	11,00
04	020106	Alimentação-Géneros para confeccionar	7,00
04	02010601	Alimentação- G.C - p/ ativid. dinamização	6,00
04	02010602	Alimentação-G. C. - diversos	1,00
04	020114	Outro material-Peças	1,00
04	02011402	Outro material-Peças	1,00
04	020115	Prémios, condecorações e ofertas	1,00
04	02011502	Prémios, condecorações e ofertas - diversos	1,00
04	020117	Ferramentas e utensílios	1,00
04	020121	Outros bens	1,00

Município de Cantanhede

Orçamento Inicial para 2020

DESPESAS

Organica	Económica	Designação	Dotação
04	02012199	Outros bens	1,00
04	0202	Aquisição de serviços	445 169,00
04	020201	Encargos das instalações	185 075,00
04	02020101	Água, saneamento e resíduos sólidos urbanos	185 075,00
04	020202	Limpeza e higiene	7,00
04	02020201	Limpeza e higiene - p/ ativid. dinamização	6,00
04	02020202	Limpeza e higiene - p/ utiliz. diversa	1,00
04	020203	Conservação de bens	1,00
04	02020399	Outras conservações de bens	1,00
04	020208	Locação de outros bens	49 955,00
04	02020801	Locação de outros bens - p/ ativid. dinamização	49 205,00
04	02020802	Locação de outros bens - p/ utiliz. diversa	750,00
04	020210	Transportes	7,00
04	02021001	Transportes diversos	7,00
04	0202100101	Transportes diversos - p/ ativid. dinamização	6,00
04	0202100103	Transportes diversos - diversos	1,00
04	020220	Outros trabalhos especializados	1 452,00
04	02022001	Higiene, segurança, saúde vist.trab., inst.equipam.	1 450,00
04	02022005	Controle de qualidade da água, solos e resíduos	1,00
04	02022099	Outros trabalhos especializados	1,00
04	020225	Outros serviços	208 672,00
04	02022506	Alojamento e restauração	4 000,00
04	0202250602	Alojamento e restauração - diversos	4 000,00
04	02022599	Outros serviços	204 672,00
04	04	Transferências correntes	2,00
04	0401	Sociedades e quase sociedades não financeiras	2,00
04	040101	Públicas	2,00
04	04010101	Empresas públicas municipais e intermunicipais	2,00
04	05	Subsídios	1 121 000,00
04	0501	Sociedades e quase sociedades não financeiras	1 121 000,00
04	050101	Públicas	1 121 000,00
04	05010101	Empresas públicas municipais e intermunicipais	1 121 000,00
04	DESPESAS DE CAPITAL		2 700,00
04	07	Aquisição de bens de capital	2 700,00
04	0701	Investimentos	752,00
04	070104	Construções diversas	2,00
04	07010413	Outros	2,00
04	070110	Equipamento básico	750,00
04	07011002	Outro	750,00
04	0703	Bens de domínio público	1 948,00
04	070303	Outras construções e infraestruturas	1 948,00
04	07030313	Outros	1 948,00

Total do orçamento da Despesa: 27 739 961,00

Resumo	Receita	Despesa
Correntes	20 281 011,00	16 274 634,00
Capital	7 419 308,00	11 465 327,00
Outras	39 642,00	0,00
Total:	27 739 961,00	27 739 961,00

ORÇAMENTO INICIAL
GRANDES OPÇÕES DO PLANO

Orçamento Inicial - Grandes Opções do Plano do ano 2020

(valores em euros)

Obj./Prog.	Projeto Ano/Nº Ação	Designação	Código Classificação Orçamental	Forma de Realiz.	Fonte Financiamento (%)				Resp.	Datas (Mês/Ano)		Fases de Exec.	Realizado (a)	Despesas					Total previsto (j) = (a)+(b)+(e)+(f)+(g)+(h)+(i)				
					RP	RG	UE	EM		Início	Fim			Anos seguintes									
														2020						2024 (h)	2025 e seg. (i)		
					2020																		
					Total (b)=(c)+(d)																		
					Financiam. definido (c)																		
					Financiam. não definido (d)																		
					2021 (e)																		
					2022 (f)																		
					2023 (g)																		
01 FUNÇÕES GERAIS																							
01 11 ADMINISTRAÇÃO GERAL																							
01 11 11	2002/14	Remodelação Edifício dos Paços do Concelho	02 07010301	E	100					DOU	01/2002	12/2020	5	1 207 001	53 000	53 000						1 260 001	
01 11 11	2002/14	1/02 Remodelação Edifício dos Paços do Concelho - Empr.																					
01 11 11	2002/14	2/11 Remodelação Edifício dos Paços do Concelho - AD	02 07010301	A	100					DOU	01/2011	12/2024	5	99 975	6 067	6 067	5 000	5 000				5 000	126 042
01 11 11	2002/15	Const./Benef. Edif.P. Máq. e Viat/Estaleiros - 2º F																					
01 11 11	2002/15	1/03 Const./Benef. Edif.P. Máq. e Viat/Estaleiros - 2º F - Empr.	02 07010301	E	100					DOU	01/2003	12/2021	5	377 166	34 000	34 000	150 000						561 166
01 11 11	2002/15	2/11 Const./Benef. Edif.P. Máq. e Viat/Estaleiros - 2º F - AD	02 07010301	A	100					DOU	01/2011	12/2024	5	24 121	2 500	2 500	25 000	1 000	1 000				54 621
01 11 11	2006/1	Construção do Arquivo Municipal																					
01 11 11	2006/1	1/06 Projeto p/ Construção do Arquivo Municipal	02 070113	O	100					DOU	06/2006	12/2022	0				50 000						50 001
01 11 11	2006/1	2/09 Construção do Arquivo Municipal - Empr.	02 07010301	E	100					DOU	12/2009	12/2024	3	1 183	1 500	1 500	3 000	4 000			700 000		1 001 184
01 11 11	2006/1	3/16 Construção do Arquivo Municipal - AD	02 07010301	A	100					DOU	01/2016	12/2024	0				5 000	5 000			5 000		10 001
01 11 11	2008/19	Aquisição e Remodelação do Antigo Edifício dos Bombeiros																					
01 11 11	2008/19	1/08 Aquisição do Antigo Edifício dos Bombeiros	02 07010301	O	100					DAF	01/2008	12/2020	5	630 000	48 000	48 000							678 000
01 11 11	2008/19	2/11 Remodelação do Antigo Edifício dos Bombeiros	02 07010301	A	100					DOU	01/2011	12/2024	5	12 944	1 500	1 500	2 000	3 000			5 000		28 444
01 11 11	2013/2	Material de Transporte - Outro	02 07010602	O	100					DOU	01/2013	12/2024	5	120 622	13 500	13 500	30 000	30 000			30 000		254 122
01 11 11	2013/3	Equipamento de Informática																					
01 11 11	2013/3	1/13 Equipamento de Informática	02 070107	O	100					DAF	01/2013	12/2024	5	113 479	16 000	16 000	10 000	10 000			10 000		169 479
01 11 11	2013/4	Software Informático																					
01 11 11	2013/4	2/13 Software p/ Sistema Municipal de Informação	02 070108	O	100					DAF	01/2013	12/2024	5	845 023	95 255	95 255	104 730	104 730			104 730		1 359 198
01 11 11	2013/5	Equipamento Administrativo	02 070109	O	100					DAF	01/2013	12/2024	5	101 741	2 500	2 500	7 150	7 150			7 150		132 841
01 11 11	2013/6	Equipamento Básico - Outro																					
01 11 11	2013/6	1/13 Aquisição/Reparação de Equipamento Básico	02 07011002	O	100					DAF	01/2013	12/2024	5	453 979	49 611	49 611	45 000	45 000			55 000		693 590
01 11 11	2013/6	2/13 Aquisição de Sinais de Trânsito	02 07011002	O	100					DOU	01/2013	12/2020	5	124 745	12 100	12 100							136 845
01 11 11	2013/6	3/13 Aquisição de Placas Informativas e Toponímicas	02 07011002	O	100					DOU	01/2013	12/2024	5	7 195	500	500	500	500			500		9 695
01 11 11	2013/6	4/13 Aquisição/Reparação de Equipamento Básico	04 07011002	O	100					DAF	09/2013	12/2024	5	4 635	500	500	500	500			500		7 135
01 11 11	2013/7	Ferramentas e Utensílios	02 070111	O	100					DAF	01/2013	12/2024	5	14 808	4 500	4 500	5 500	5 500			5 500		41 308
01 11 11	2013/11	Infraestruturas Municipais para a Rede de Dados e Comunicações	02 07010404	O	100					DAF	01/2013	12/2024	5	106 421	1	1	15 000	15 000			15 000		166 422
01 11 11	2013/5002	Trsf. Serviços Sociais Trab. Câmara Municipal de Cantanhede	02 040701	O	100					OA	01/2013	12/2024	5	107 500	12 500	12 500	12 500	12 500			12 500		170 000

Orçamento Inicial - Grandes Opções do Plano do ano 2020

Obj/Prog	Projeto	Designação	Código Classificação Orçamental	Forma de Realiz	Fonte Financiamento (%)				Resp.	Datas (Mês/Ano)		Fases de Exec.	Realizado (a)	Despesas					Total previsto (j) = (a)+(b)+(e)+(f)+(g)+(h)+(i)
					RP	RG	UE	EM		Início	Fim			Anos seguintes					
														2020					
Atro / N.º Ação									(b)=(c)+(d)	2021 (e)	2022 (f)	2023 (g)	2024 (h)	2025 e seg. (i)					
FUNÇÕES GERAIS																			
ADMINISTRAÇÃO GERAL																			
01 111	2013/5075	Contrato de Emprego e Inserção complementar	02 04080201	O	100				OA	09/2013	12/2024	5	84 304	10 839	12 000	15 000	15 000	15 000	152 143
01 111	2013/5075/2/13	Contrato de Emprego e Inserção mensal	02 04080201	O	100				OA	01/2014	12/2024	5	40 295	22 353	25 000	25 000	25 000	25 000	162 648
01 111	2013/5075/4/15	Contrato de Emprego e Inserção - Transportes pessoais	02 0202100102	O	100				OA	01/2015	12/2024	5	14 128	7 450	7 450	7 450	7 450	7 450	51 378
01 111	2013/5075/5/15	Contrato de Emprego e Inserção- Seguro acidentes	02 0202120401	O	100				OA	01/2015	12/2024	5	4 187	2 050	2 050	2 050	2 050	2 050	14 437
01 111	2013/5075/6/16	Contrato de Emprego Inserção p/ pessoas com def. e incapacidade	02 04080201	O	100				OA	06/2016	12/2024	5	14 595	12 665	15 000	15 000	15 000	15 000	87 260
01 111	2017/5001	Localização Operacional																	
01 111	2017/5001/1/17	Localização Operacional - Equipamento de Transporte	02 020206	O	100				DAF	01/2017	12/2024	5	17 500	17 500	35 000	35 000	35 000	17 500	140 000
01 111	2018/1	Localização Financeira de Equipamentos de Transporte	03 070205	O	100				DAF	01/2018	12/2024	5	17 700	17 700	132 250	139 595	101 200	101 200	515 395
01 111	2018/2	Localização Financeira e Maquinaria e Equipamento	03 070207	O	100				DAF	01/2018	12/2024	5	25 045	25 045	48 940	51 570	37 130	37 130	209 140
Totais do Programa 111:													4 510 047	467 639	467 639	836 545	1 177 210	8 242 496	
PROTEÇÃO CIVIL E LUTA CONTRA INCÊNDIOS																			
01 121	2013/5003	Trsf. no Âmbito da Floresta - J. Freguesia	02 04050102	O	100				OA	01/2013	12/2024	5	39 867	7 500	7 500	7 500	7 500	7 500	77 367
01 121	2013/5004	Trsf. Bombeiros Voluntários de Cantanhede	02 040701	O	100				OA	01/2013	12/2024	5	1	1	1	1	1	1	1
01 121	2013/5006	Trsf. BVC p/ Aquisição Equipamento e Viaturas	02 080701	O	100				OA	01/2013	12/2024	5	102 608	35 000	50 000	50 000	50 000	50 000	337 608
01 121	2015/5006	Trsf. p/ Associações de Municípios-Cofin. Corporações Bombeiros (POVT)	02 04050104	O	100				OA	02/2015	12/2020	5	3 237	1	1	1	1	1	3 238
01 121	2015/5007	Trsf. Bombeiros Voluntários de Cantanhede p/ Infraestruturas	02 080701	O	100				OA	04/2015	12/2024	5	166 500	15 000	25 000	25 000	25 000	25 000	281 500
01 121	2018/16	Aquisição/Reparação de Equipamento Básico p/ Proteção Civil	02 07011002	O	100				DAF	09/2018	12/2024	5	30 110	5 000	20 000	20 000	20 000	20 000	115 110
01 121	2019/5002	Faixa de Gestão de Combustíveis de Edificação e Vias	02 02022018	O	100				OA	01/2019	12/2024	5	24 001	146 991	150 000	150 000	150 000	150 000	770 992
01 121	2019/5006	Trsf. Bombeiros Voluntários de Cantanhede no âmbito do funcionamento das equipas de intervenção permanente	02 040701	O	100				OA	02/2019	12/2024	5	16 764	35 000	35 000	35 000	35 000	35 000	191 764
01 121	2019/5008	Trsf. p/ Desenvolvimento e Execução de Ações de Gestão Preventiva de Combustíveis - Instituições SFL	02 040701	O	100				OA	03/2019	12/2024	5	10 908	16 370	16 370	16 370	16 370	16 370	92 758

Orçamento Inicial - Grandes Opções do Plano do ano 2020

Obj./Prog.	Projeto	Designação	Código Classificação Orçamental	Forma de Realiz.	Fonte Financiamento (%)				Resp.	Datas (Mês/Ano)		Fases de Exec.	Realizado (a)	Despesas					Total previsto (j) = (a)+(b)+(e)+(f)+(g)+(h)+(i)
					RP	RG	UE	EM		Início	Fim			Anos seguintes					
														2020					
	Atno / N.º Ação													2021 (e)	2022 (f)	2023 (g)	2024 (h)	2025 e seg. (i)	

01 FUNÇÕES GERAIS**01 121 PROTEÇÃO CIVIL E LUTA CONTRA INCÊNDIOS**

01 121	2019/5009	Trsf. p/ investimento na área da proteção civil - Instituições SFL	02	080701	O	100	100	0A	03/2019	12/2020	5	393 996	280 864	280 864	303 870	303 870	303 870	303 870	1 870 340
--------	-----------	--	----	--------	---	-----	-----	----	---------	---------	---	---------	---------	---------	---------	---------	---------	---------	-----------

Totais do Programa 121:													4 904 042	728 503	728 503	0	984 355	874 440	1 140 415	1 481 080	0	10 112 835
-------------------------	--	--	--	--	--	--	--	--	--	--	--	--	-----------	---------	---------	---	---------	---------	-----------	-----------	---	------------

02 FUNÇÕES SOCIAIS**02 211 ENSINO NÃO SUPERIOR**

02 211	2004/10	Const./Benef./Rep. Edifícios Escolares (J/IEB1/CE)	02	070113	O	100	100	DOU	01/2017	12/2024	5	1 175 369	262	262	262	262	262	262	1 176 679
02 211	2004/10	Projeto p/ Edifícios Escolares (J/IEB1/CE)	02	070113	O	100	100	DOU	01/2004	12/2024	5	1 041 615	278 620	278 620	60 900	60 000	150 000	150 000	1 741 135
02 211	2004/10	Const./Benef./Rep. Edifícios Escolares (J/IEB1/CE) - Empr.	02	07010305	E	100	100	DOU	01/2011	12/2024	5	337 212	5 000	5 000	5 000	5 000	5 000	5 000	362 212
02 211	2008/13	Terrenos - J/IEB1/CE	02	070101	O	100	100	DAF	01/2008	12/2020	1	250 735	1	1	1	1	1	1	250 736
02 211	2013/13	Material Didático p/ Apeachmento de J/IEB1/CE	02	07011002	O	100	100	DEAS	01/2013	12/2024	5	19 100	500	500	1 000	1 000	1 000	1 000	23 600
02 211	2013/14	Equipamento e Mobiliário Escolar	02	07011002	O	100	100	DAF	01/2013	12/2024	5	1 054	500	500	1 000	1 000	1 000	1 000	5 554
02 211	2013/15	Equipamento Informático p/ Serviços de Educação	02	070107	O	100	100	DAF	01/2013	12/2024	5	500	500	500	500	500	500	500	2 500
02 211	2013/16	Equipamento Informático - J/IEB1/CE	02	070107	O	100	100	DAF	01/2013	12/2024	5	5 552	50	50	100	100	100	100	20 050
02 211	2013/18	Equipamento Administrativo p/ Serviços de Educação	02	070109	O	100	100	DAF	01/2013	12/2024	5	13 150	500	500	500	500	500	500	6 052
02 211	2013/19	Aquisição/Reparação Equip. Básico p/ Serviços de Educação	02	07011002	O	100	100	DAF	01/2013	12/2024	5	107 461	4 000	4 000	5 000	5 000	5 000	5 000	131 461
02 211	2013/20	Aquisição/Reparação Equip. Básico - J/IEB1/CE	02	07011002	O	100	100	DAF	01/2013	12/2024	5	895	250	250	500	500	500	500	3 145
02 211	2013/33	Aquisição/Reparação Equip. Básico - J/IEB1/CE	04	07011002	O	100	100	DAF	09/2013	12/2024	5	895	250	250	500	500	500	500	3 145
02 211	2013/5008	Programa de Generalização de Fomento de Refeições																	
02 211	2013/5008 1/13	Alimentação - refeições confeccionadas	02	020105	O	100	100	DEAS	01/2013	12/2024	5	4 883 101	614 770	614 770	710 000	710 000	710 000	710 000	8 337 871
02 211	2013/5009	Transportes Escolares																	
02 211	2013/5009 1/13	Transportes Escolares	02	02021002	O	100	100	DEAS	01/2013	12/2024	5	4 480 298	586 631	586 631	686 900	686 900	686 900	686 900	7 814 529
02 211	2013/5010	Atividades de Dinamização Educacional																	
02 211	2013/5010 1/13	A.D.Educação-Alimentação/gêneros para confeccionar	02	02010601	O	100	100	DEAS	01/2013	12/2024	5	46	100	100	150	200	250	250	846
02 211	2013/5010 2/13	A.D.Educação-Alimentação/gêneros para confeccionar - adq. EM	04	02010601	O	100	100	DEAS	01/2013	12/2020	5	1	1	1	1	1	1	1	1
02 211	2013/5010 3/13	A.D.Educação-Prêmios condecorações e ofertas	02	02011501	O	100	100	DEAS	01/2013	12/2024	5	881	50	50	1 900	50	50	50	2 981

Orçamento Inicial - Grandes Opções do Plano do ano 2020

Obj./Prog.	Projeto	Designação	Código Classificação Orçamental	Forma de Realiz.	Fonte Financiamento (%)				Resp.	Datas (Mês/Ano)		Fases de Exec.	Realizado (a)	Despesas					Total previsto (j) = (a)+(b)+(e)+(f)+(g)+(h)+(i)
					RP	RG	UE	EM		Início	Fim			Anos seguintes					
														2020					
Atno / N.º Ação									(b)=(c)+(d)	(c)	(d)	(e)	(f)	(g)	(h)	(i)			

FUNÇÕES SOCIAIS

02	02 211	ENSINO NÃO SUPERIOR																		
02 211	2013/5010/4/13	A.D.Educação-Material de educação, cultura e recreio	02 020120	0	100				DEAS	01/2013	12/2024	5	1 983	200	200	200	200	200	200	2 983
02 211	2013/5010/5/13	A.D.Educação-Limpeza e higiene	02 02020201	0	100				DEAS	01/2013	12/2020	5	3 395	1	1					3 396
02 211	2013/5010/6/13	A.D.Educação-Limpeza e higiene - prest. EM	04 02020201	0	100				DEAS	01/2013	12/2020	5								1
02 211	2013/5010/7/13	A.D.Educação-Localização de outros bens	02 02020801	0	100				DEAS	01/2013	12/2024	5	13 340	2 600	2 600	2 600	2 600	2 600	2 600	26 340
02 211	2013/5010/8/13	A.D.Educação-Localização de outros bens - prest. EM	04 02020801	0	100				DEAS	01/2013	12/2020	5	81 133	1	1					81 134
02 211	2013/5010/9/13	A.D.Educação-Transportes diversos	02 0202100101	0	100				DEAS	01/2013	12/2020	5	4 289	1	1					4 270
02 211	2013/5010/10/13	A.D.Educação-Transportes diversos - prest. EM	04 0202100101	0	100				DEAS	01/2013	12/2020	5								1
02 211	2013/5010/11/13	A.D.Educação-Seguros de exposições	02 02021203	0	100				DEAS	01/2013	12/2020	5								1
02 211	2013/5010/12/13	A.D.Educação-Seminários, exposições e similares	02 020216	0	100				DEAS	01/2013	12/2020	5								1
02 211	2013/5010/13/13	A.D.Educação-Promoção e publicidade	02 0202170201	0	100				DEAS	01/2013	12/2024	5	2 017	150	150	150	150	150	150	2 767
02 211	2013/5010/14/13	A.D.Educação-Vigilância e segurança	02 02021801	0	100				DEAS	01/2013	12/2020	5								1
02 211	2013/5010/15/13	A.D.Educação-Itinerância artística e atividades de dinamização	02 02022003	0	100				DEAS	01/2013	12/2024	5	2 743	800	800	800	800	800	800	6 743
02 211	2013/5010/16/13	A.D.Educação-Alojamento e restauração	02 0202250601	0	100				DEAS	01/2013	12/2024	5	24	100	100	100	100	100	100	524
02 211	2013/5010/17/13	A.D.Educação-Trab. gráficos design e similares - plativid dinamização	02 0202200201	0	100				DEAS	01/2013	12/2024	5	86	50	50	50	50	50	50	336
02 211	2013/5011	Trsf. Escolas p/ Auxílios Económicos	02 040301	0	100				DEAS	01/2013	12/2024	5	138 824	11 575	11 575	11 575	11 575	11 575	11 575	196 699
02 211	2013/5013	Trsf. Organizações Públicas de Educação e Instrução	02 040301	0	100				DEAS	01/2013	12/2024	5	25 727	1 500	1 500	1 500	1 500	1 500	1 500	33 227
02 211	2013/5017	Acordo Pré-Escolar																		
02 211	2013/5017/2/13	Trsf. acordo coop. Lei 5/97 e DL 147/97 - J. Freguesia	02 04050102	0	100				DEAS	01/2013	12/2020	5	143 840	1	1					143 841
02 211	2013/5017/3/13	Trsf. acordo coop. Lei 5/97 e DL 147/97 - IPSS/Ass. País.	02 040701	0	100				DEAS	01/2013	12/2024	5	2 164 915	302 478	302 478	302 478	302 478	302 478	302 478	3 854 177
02 211	2013/5018	Cursos de Educação Extraescolar																		
02 211	2013/5018 1/13	Cursos de Educação Extraescolar - Freguesias	02 04050102	0	100				DEAS	01/2013	12/2024	5	72 050	10 900	10 900	10 900	10 900	10 900	10 900	129 150
02 211	2013/5018 2/13	Cursos de Educação Extraescolar - Instituições SFL	02 040701	0	100				DEAS	01/2013	12/2024	5	62 150	10 450	10 450	10 450	10 450	10 450	10 450	114 400
02 211	2013/5020	Bolsas de estudo - Particulares	02 04080202	0	100				DEAS	01/2013	12/2024	5	142 500	18 000	18 000	18 000	18 000	18 000	18 000	232 500
02 211	2013/5021	Prémio Doutor L. Faria - Particulares	02 04080202	0	100				DEAS	01/2013	12/2024	5	6 250	1 000	1 000	1 000	1 000	1 000	1 000	11 250
02 211	2013/5023	Trsf. a Organizações Públicas de Educação e Instrução																		
02 211	2013/5023 1/13	Trsf. a Org. Públicas de Educação e Instrução - Ensino Básico	02 080301	0	100				DEAS	01/2013	12/2024	5	7 623	12 700	12 700	12 700	12 700	12 700	12 700	71 123

Orçamento Inicial - Grandes Opções do Plano do ano 2020

Obj./Prog.	Projeto	Designação	Código Classificação Orçamental	Forma de Realiz.	Fonte Financiamento (%)				Resp.	Datas (Mês/Ano)		Fases de Exec.	Realizado (a)	Despesas					Total previsto (j) = (a)+(b)+(e)+(f)+(g)+(h)+(i)
					RP	RG	UE	EM		Início	Fim			Anos seguintes					
														2020					
Ano / N.º Ação												2021 (e)	2022 (f)	2023 (g)	2024 (h)	2025 e seg. (i)			

FUNÇÕES SOCIAIS

02	211	ENINO NÃO SUPERIOR																
02	211	Trsf. Instituições SFL - Assistência, Educação ou Instrução	02	040701	O	100			DEAS	01/2013	12/2024	5	37 524	10 100	10 100	10 100	10 100	88 024
02	211	Trsf. Instituições SFL p/ Dinamização de Atividades na Área Educacional	02	080701	O	100			DEAS	01/2013	12/2020	5	305	1	1			306
02	211	Trsf. Instituições SFL p/ Dinamização de Investimentos na Área Educacional	02	070115	O	100			DEAS	01/2014	12/2020	5	17 835	1	1			17 836
02	211	Revisão da Carta Educativa do Município de Cantanhede	02	070115	O	100			DEAS	01/2014	12/2020	5	17 835	1	1			17 836
02	211	Const./Benef./Rep. Escola Básica Marquês de Marialva de Cantanhede	02	07010305	E	15	85		DOU	06/2014	12/2020	1	991 865	1	1			991 866
02	211	Const./Benef./Rep. Escola Básica Marquês de Marialva de Cantanhede-Empr.	02	07010305	A	100			DOU	06/2014	12/2020	0	24 125	1	1			24 126
02	211	Const./Benef./Rep. Escola Básica Marquês de Marialva de Cantanhede-AD	02	04050102	O	100			OA	02/2014	12/2024	5	90 589	17 000	17 000	17 000	17 000	175 589
02	211	AEDC c/J.Freguesia-art.º 132 - p/Cons./Repar.Estab.Ed.Prie-Escolar e EB1 Beneficição da EB1 de Cantanhede Sul	02	07010305	E	8	85		DOU	01/2016	12/2020	1	807 306	7 165	7 165			814 471
02	211	Beneficição da EB1 de Cantanhede Sul - Empr.	02	07010305	A	100			DOU	01/2016	12/2024	5	11 100	1 000	1 000	1 000	1 000	17 700
02	211	Remodelação e Beneficição da Escola Secundária Lima de Faria	02	070113	O	100			DOU	01/2017	12/2020	0	1	1	1			1
02	211	Projeto p/ Remodelação da Escola Secundária Lima de Faria	02	07010305	E	100			DOU	06/2016	12/2020	0	1	1	1			1
02	211	Remodelação e Beneficição da Escola Secundária Lima de Faria - Empr.	02	07010305	A	100			DOU	06/2016	12/2020	0	1	1	1			1
02	211	Remodelação e Beneficição da Escola Secundária Lima de Faria - AD	02	07010305	A	100			DOU	06/2016	12/2020	0	1	1	1			1
02	211	Promoção do Sucesso Escolar e Redução e Prevenção do Insucesso e Abandono Escolar	02	07011002	O	15	85		DEAS	01/2018	12/2020	5	30 258	30 258				30 258
02	211	Aquisição de Equipamento Básico p/ Redução e Prevenção do Insucesso e Abandono Escolar	02	070107	O	15	85		DEAS	01/2018	12/2020	5	75 825	4 175	4 175			80 000
02	211	Equipamento Informático p/ Redução e Prevenção do Insucesso e Abandono Escolar	02	070108	O	15	85		DEAS	01/2018	12/2020	5	45 000	45 000				45 000
02	211	Software Informático p/ Redução e Prevenção do Insucesso e Abandono Escolar	02	02022011	O	15	85		DEAS	01/2018	12/2020	5	131 239	119 568	119 568			250 807
02	211	Bolsa Inovação Científica Prof. António Lima de Faria	02	04080202	O	100			DEAS	09/2018	12/2024	5	2 000	2 000	2 000	2 000	2 000	10 000
02	211	Beneficição da EB1 da Tocha	02	070101	A	100			DOU	01/2019	12/2020	0	1	1	1			1
02	211	Beneficição da EB1 da Tocha - Terrenos	02	070113	O	100			DOU	01/2019	12/2020	0	30 444	30 444				30 444

Orçamento Inicial - Grandes Opções do Plano do ano 2020

Obj/Prog.	Projeto	Designação	Código Classificação Orçamental	Forma de Realiz.	Fonte Financiamento (%)			Resp.	Datas (Mês/Ano)		Fases de Exec.	Realizado (a)	Despesas					Total previsto (j) = (a)+(b)+(c)+(d)+(e)+(f)+(g)+(h)+(i)	
					RP	RG	UE		EM	Início			Fim	Anos seguintes					
														2020	2021	2022	2023		2024
Atro / N.º Ação								(b)=(c)+(d)	(c)	(d)	(e)	(f)	(g)	(h)	(i)				
02		FUNÇÕES SOCIAIS																	
02 211		ENSINO NÃO SUPERIOR																	
02 211 2019/4	3/19	Beneficiação da EB1 da Tocha - Emp.	02 07010305	E	100			DOU	01/2019	12/2022	0	1	1	1	378 000	378 000	756 001		
02 211 2019/4	4/19	Beneficiação da EB1 da Tocha - AD	02 07010305	A	100			DOU	01/2019	12/2020	0	1	1	1			1		
02 211 2019/5004		Trsf. p/ Freguesias p/ dinamização de atividades na área educacional	02 04050102	O	100			OA	02/2019	12/2020	5	1	1	1			1		
02 211 2019/5005		Trsf. p/ Freguesias p/ investimentos na área educacional	02 08050102	O	100			OA	02/2019	12/2020	5	1	1	1			1		
02 211 2019/5007		Material de Educação, Cultura e Recreio p/ Redução e Prevenção do Insucesso e Abandono Escolar	02 020120	O	15	85		DEAS	02/2019	12/2020	5	13 352	1	1			13 353		
								Totais do Programa 211:			17 390 410	2 132 670	2 132 670	2 302 283	2 013 483	2 013 533	28 155 662		
02 221		SERVIÇOS INDIVIDUAIS DE SAÚDE																	
02 221 2013/5025		Encargos com Postos de Enfermagem - J. Freguesia	02 04050102	O	100			DEAS	01/2013	12/2024	5	197 710	32 035	32 035	35 000	35 000	369 745		
02 221 2018/5011		Trsf. p/ Rede Solidária do Medicamento	02 040701	O	100			OA	09/2018	12/2024	5	875	5 000	5 000	5 000	5 000	25 875		
02 221 2020/5003		Trsf. no âmbito do Projeto Cuid In - Apoiar e Cuidar do Cuidador Informal	02 040301	O	100			DEAS	01/2020	12/2022	5	32 484	32 484	24 362	24 362		81 208		
								Totais do Programa 221:			198 585	69 519	69 519	64 362	40 000	40 000	476 828		
02 232		AÇÃO SOCIAL																	
02 232 2008/18		Carta Social de Equipamentos e Serviços	02 070115	O	100			DEAS	01/2008	12/2021	4	37 572	23 425	23 425	10 040		71 037		
02 232 2010/14		Beneficiação e Conservação da Casa do Chico Pinto	02 07010301	A	100			DOU	01/2010	12/2024	5	10 251	2 600	2 600	1 000	1 000	16 851		
02 232 2013/21		Equipamento de Informática p/ Serviços de Ação Social	02 070107	O	100			DAF	01/2013	12/2024	5	500	500	500	500	500	2 500		
02 232 2013/22		Equipamento Administrativo p/ Serviços de Ação Social	02 070109	O	100			DAF	01/2013	12/2024	5	5 860	100	100	500	500	7 960		
02 232 2013/23		Aquisição/Reparação Equip. Básico p/ Serviços de Ação Social	02 07011002	O	100			DAF	01/2013	12/2024	5	3 458	500	500	500	500	5 958		
02 232 2013/35		Aquisição de Terrenos	02 070101	O	100			DAF	01/2013	12/2020	5	17 500	1	1			17 501		
02 232 2013/5028		Atividades de Dinamização no Âmbito da Ação Social																	
02 232 2013/5028 1/13		A.D.A.Social-Alimentação/géneros para confeccionar adq. EM	02 02010601	O	100			DEAS	01/2013	12/2024	5	37 766	7 050	7 050	7 050	7 050	73 016		
02 232 2013/5028 2/13		A.D.A.Social-Alimentação/géneros para confeccionar adq. EM	02 02010601	O	100			DEAS	01/2013	12/2020	5		1	1			1		
02 232 2013/5028 3/13		A.D.A.Social-Prémios, condecorações e ofertas	02 02011501	O	100			DEAS	01/2013	12/2024	5	19 738	5 650	5 650	5 650	5 650	47 988		
02 232 2013/5028 4/13		A.D.A.Social-Material de educação, cultura e recreio	02 020120	O	100			DEAS	01/2013	12/2024	5	25	25	25	50	50	225		
02 232 2013/5028 5/13		A.D.A.Social-Limpeza e higiene	02 02020201	O	100			DEAS	01/2013	12/2020	5	1	1	1			1		
02 232 2013/5028 6/13		A.D.A.Social-Limpeza e higiene - prest. EM	02 02020201	O	100			DEAS	01/2013	12/2020	5	1	1	1			1		

Orçamento Inicial - Grandes Opções do Plano do ano 2020

(valores em euros)

Obj./Prog.	Projeto	Designação	Código Classificação Orçamental	Forma de Realiz.	Fonte Financiamento (%)				Resp.	Datas (Mês/Ano)		Fases de Exec.	Realizado (a)	Despesas					Total previsto (j) = (a)+(b)+(e)+(f)+(g)+(h)+(i)
					RP	RG	UE	EM		Início	Fim			Anos seguintes					
														2020	2021	2022	2023	2024	
Ativ./N.º	Ação								(b)=(c)+(d)	(c)	(d)	(e)	(f)	(g)	(h)	(i)			
02 FUNÇÕES SOCIAIS																			
02 232 AÇÃO SOCIAL																			
02 232	2013/5028 7/13	A.D.A. Social-Locação de outros bens	02 02020801	O	100				DEAS	01/2013	12/2024	5	1 384	350	350	350	350	3 134	
02 232	2013/5028 8/13	A.D.A. Social-Locação de outros bens - prest. EM	04 02020801	O	100				DEAS	01/2013	12/2020	5	1	1				1	
02 232	2013/5028 9/13	A.D.A. Social-Transportes diversos	02 0202100101	O	100				DEAS	01/2013	12/2020	5	1	1				1	
02 232	2013/5028 10/13	A.D.A. Social-Transportes diversos - prest. EM	04 0202100101	O	100				DEAS	01/2013	12/2020	5	1	1				1	
02 232	2013/5028 11/13	A.D.A. Social-Seguros de exposições	02 02021203	O	100				DEAS	01/2013	12/2020	5	1	1				1	
02 232	2013/5028 12/13	A.D.A. Social-Seminários, exposições e similares	02 020216	O	100				DEAS	01/2013	12/2020	5	222	1	1			223	
02 232	2013/5028 13/13	A.D.A. Social-Promoção e publicidade	02 0202170201	O	100				DEAS	01/2013	12/2024	5	267	50	50	50	50	517	
02 232	2013/5028 14/13	A.D.A. Social-Vigilância e segurança	02 02021801	O	100				DEAS	01/2013	12/2020	5	1	1				1	
02 232	2013/5028 15/13	A.D.A. Social-Itinerância artística e atividades de dinamização	02 02022003	O	100				DEAS	01/2013	12/2024	5	13 503	3 400	3 400	3 400	3 400	30 503	
02 232	2013/5028 16/13	A.D.A. Social-Alojamento e restauração	02 0202250601	O	100				DEAS	01/2013	12/2024	5	2 768	1 250	1 250	3 750	3 750	19 018	
02 232	2013/5028 17/13	A.D.A. Social-Trab. gráficos design e similares - plativid. dinamização	02 0202200201	O	100				DEAS	01/2013	12/2024	5	165	250	250	250	250	1 415	
02 232	2013/5028 18/13	A.D.A. Social - Material de Consumo Clínico	02 02011101	O	100				DEAS	01/2013	12/2024	5	23	250	250	250	250	1 273	
02 232	2013/5029	Trsf. p/ Agregados Familiares em Situação de Extrema Carência Económica																	
02 232	2013/5029 1/13	Trsf. p/ A.F. S.E.C. Económica a famílias p/ apoio no âmbito da ação social e saúde	02 04080202	O	100				DEAS	01/2013	12/2024	5	99 952	14 970	14 970	14 970	14 970	174 802	
02 232	2013/5029 2/13	Trsf. p/ A.F. S.E.C. Económica a famílias p/ apoio social à habitação	02 080802	O	100				DEAS	01/2013	12/2024	5	170 699	50 000	50 000	50 000	50 000	420 699	
02 232	2013/5030	Trsf. p/ Apoio a Respostas Sociais																	
02 232	2013/5030 1/13	Trsf. p/ Apoio a Respostas Sociais - Instituições SFL	02 040701	O	100				DEAS	01/2013	12/2024	5	9 978	7 000	7 000	7 000	7 000	44 978	
02 232	2013/5030 2/13	Trsf. de investimento p/ Apoio a Respostas Sociais - Freguesias	02 08050102	O	100				DEAS	01/2013	12/2020	5	1	1				1	
02 232	2013/5030 3/13	Trsf. de investimento p/ Apoio a respostas sociais- Instituições SFL	02 080701	O	100				DEAS	01/2013	12/2024	5	295 869	88 521	88 521	213 525	213 525	1 238 490	
02 232	2015/5002	Trsf. de Incentivos à Natalidade e à Infância	02 04080202	O	100				DEAS	01/2015	12/2024	5	321 514	100 000	100 000	100 000	100 000	821 514	
02 232	2016/3	Reabilitação da Casa das Três Marias																	
02 232	2016/3 1/16	Projeto p/ Reabilitação da Casa das Três Marias	02 070113	O	15	85			DOU	01/2016	12/2020	1	21 526	21 526			21 526		
02 232	2016/3 2/16	Reabilitação da Casa das Três Marias - Empr.	02 07010307	E	15	85			DOU	01/2016	12/2020	1	1	1			1		
02 232	2016/3 3/16	Reabilitação da Casa das Três Marias - AD	02 07010307	A	100				DOU	01/2016	12/2020	0	1	1			1		
02 232	2017/1	Reabilitação/Beneficiação Edifícios p/ Ação Social	02 07010203	E	100				DOU	01/2017	12/2020	0	25 000	25 000			25 000		
02 232	2017/2	Requalificação do Bairro Vicentino - Edificação																	

Orçamento Inicial - Grandes Opções do Plano do ano 2020

(valores em euros)

Obj./Prog.	Projeto	Designação	Código Classificação Orçamental	Forma de Realiz.	Fonte Financiamento (%)				Resp.	Datas (Mês/Ano)		Fases de Exec.	Realizado (a)	Despesas					Total previsto (j) = (a)+(b)+(e)+(f)+(g)+(h)+(i)	
					RP	RG	UE	EM		Início	Fim			Anos seguintes						
														2020						
Ativo / N.º Ação	Projeto	Designação	Código Classificação Orçamental	Forma de Realiz.	RP	RG	UE	EM	Resp.	Início	Fim	Fases de Exec.	(a)	Total (b)=(c)+(d)	2021 (e)	2022 (f)	2023 (g)	2024 (h)	2025 e seg. (i)	(j)
FUNÇÕES SOCIAIS																				
02 232																				
02 232 2017/2 1/17																				
02 232	2017/2	1/17	02 070113	O	15	85			DOU	01/2017	12/2020	1	10 959	1 220	1 220					12 179
Projeto p/ Requalificação do Bairro Vicentino - Edificação																				
02 232	2017/2	2/17	02 07010203	E	15	85			DOU	01/2017	12/2021	0	526 210	526 210	526 209					1 052 419
Requalificação do Bairro Vicentino - Edificação - Empr.																				
02 232	2017/2	3/17	02 07010203	A	100				DOU	01/2017	12/2020	0	1	1						1
Requalificação do Bairro Vicentino - Edificação - AD																				
02 232	2018/5012		02 040701	O	100				DEAS	09/2018	12/2021	5	13 200	5 500	3 300					22 000
Trsf. P/ Projeto AD ELO VirtuALL																				
Totais do Programa 232:													1 072 648	885 361	408 795	408 795	408 795	4 132 738		
02 241																				
02 241 2002/12																				
02 241	2002/12		02 07010307	O	100				DAF	01/2002	12/2020	5	714 369	1						714 370
Aquisição de Outros Edifícios																				
02 241	2002/13																			
Const./Benef. e Conserv. Outros Edifícios																				
02 241	2002/13	1/02	02 07010307	E	100				DOU	01/2002	12/2024	5	688 733	554	1 000	1 000	1 000	1 000		693 287
Const./Benef. e Conserv. Outros Edifícios - Empr.																				
02 241	2002/13	2/11	02 07010307	A	100				DOU	01/2011	12/2024	5	165 021	7 026	5 000	5 000	5 000	5 000		192 047
Const./Benef. e Conserv. Outros Edifícios - AD																				
02 241	2010/15		02 07010307	E	100				DOU	01/2010	12/2020	4	112 906	32 500						145 406
Beneficiação e Conservação de Antigos Edifícios Escolares																				
02 241	2013/32																			
Reabilitação e Ampliação de Edifício para uso de Serviço de Forças de Segurança na Praia da Tocha																				
02 241	2013/32	2/13	02 07010302	O	100				OA	05/2013	12/2021	5	1	1	48 000					48 001
Aquisição do Edifício p/ Uso de Serviço de Forças de Segurança na Praia da Tocha																				
Totais do Programa 241:													1 681 029	40 082	54 000	6 000	6 000	1 793 111		
02 242																				
02 242 1998/5																				
02 242	1998/5		02 07010405	E	15	85			DU	02/1998	12/2021	6	1 400 157	1 001	94 500					1 495 658
Parque Urbano da Quinta de São Mateus																				
02 242	2001/39		02 070115	O	100				DOU	07/2001	12/2024	3	90 066	63 293	153	153	153			153 971
Revisão Plano Diretor Municipal Cantanhede																				
02 242	2002/21		02 070115	O	100				DOU	01/2002	12/2020	5	116 752	1						116 753
Levantamentos Topog. e Cadastrais (DU)																				
02 242	2002/26																			
Arranjos/Infraestruturas Urbanísticas na Praia da Tocha																				
02 242	2002/26	2/02	02 07030301	E	100				DOU	01/2002	12/2022	5	876 391	1	150 000					1 026 392
Arranjos/Infraestruturas Urbanísticas na Praia da Tocha - Empr.																				
02 242	2002/26	3/11	02 07030301	A	100				DOU	01/2011	12/2024	5	27 201	11 500	18 000	18 000	18 000	18 000		110 701
Arranjos/Infraestruturas Urbanísticas na Praia da Tocha - AD																				
02 242	2004/16																			
Requalificação Urbana no Concelho																				
02 242	2004/16	1/17	02 070113	O	100				DOU	01/2017	12/2020	0	2 591 347	1						2 591 348
Projeto p/ Requalificação Urbana no Concelho																				
02 242	2004/16	2/04	02 07030301	E	100				DOU	01/2004	12/2024	5	2 652 674	144 112	120 000	20 000	10 000	10 000		2 956 786
Requalificação Urbana no Concelho - Empr.																				
02 242	2004/16	3/11	02 07030301	A	100				DOU	01/2011	12/2024	5	66 314	2 500	2 500	2 500	2 500	2 500		78 814
Requalificação Urbana no Concelho - AD																				
02 242	2005/16		02 070115	O	100				DOU	01/2010	12/2020	0	12 178	12 178						12 178
Estudos de Impacto Ambiental																				

Orçamento Inicial - Grandes Opções do Plano do ano 2020

(valores em euros)

Obj./Prog.	Projeto	Designação	Código Classificação Orçamental	Forma de Realiz.	Fonte Financiamento (%)				Fases de Exec.	Data (Mês/Ano)	Realizado (a)	Despesas					Total previsto (j) = (a)+(b)+(e)+(f)+(g)+(h)+(i)			
					RP	RG	UE	EM				Resp.	Início	Fim	2020	Anos seguintes				
																Financiam. definido		Financiam. não definido		2021
Ativ./N.º	Ação									(b)=(c)+(d)	(c)	(d)	(e)	(f)	(g)	(h)	(i)			
FUNÇÕES SOCIAIS																				
ORDENAMENTO DO TERRITÓRIO																				
02 242	02 242	02 242	02 070101	O	100				DAF	01/2009	12/2020	5	1	1				113 921		
																		5 685		
																		8 666		
																		1		
																		6 847		
02 242	02 242	02 242	02 040102	O	100				OA	01/2015	12/2020	5	1	1				1		
																		1		
																		79 951		
																		1		
																		184 684		
02 242	02 242	02 242	02 070113	O	100				DOU	09/2018	12/2020	0	12 300	12 300				12 300		
																		100 001		
																		2 209		
																		80 001		
																		90 001		
																		45 565		
																		138 036		
																		160 831		
											Totais do Programa 242:		8 410 202	402 826	402 826	30 944	30 944	9 571 304		
02 245	02 245	02 245	04 05010101	O	100				OA	01/2013	12/2024	5	358 000	358 000				4 006 941		
																		4 006 941		
											Totais do Programa 245:		2 216 941	358 000	358 000	358 000	358 000	4 006 941		
02 246	02 246	02 246	02 07030312	E	100				DOU	01/2002	12/2024	5	1	1				20 001		
																		5 000		
											Totais do Programa 246:		5 000	5 000	5 000	5 000	5 000	20 001		

Orçamento Inicial - Grandes Opções do Plano do ano 2020

Obj/Prog	Projeto Ano / N.º Ação	Designação	Código Classificação Orçamental	Forma de Realiz	Fonte Financiamento (%)				Resp.	Datas (Mês/Ano)		Fases de Exec.	Realizado (a)	Despesas					Total previsto (l) = (a)+(b)+(e)+(f)+(g)+(h)+(i)		
					RP	RG	UE	EM		Início	Fim			Anos seguintes							
														2020		2021		2022		2023	
				Total (b)=(c)+(d)		Financiam. definido (c)		Financiam. não definido (d)		2021 (e)		2022 (f)		2023 (g)		2024 (h)		2025 e seg. (i)			
02 FUNÇÕES SOCIAIS																					
02 246 PROT. MEIO AMBIENTE CONS. DA NATUREZA																					
02 246	2002/48	1/02	02 07030313	E	100				DOU	01/2002	12/2020	5	252 190	1	1						252 191
																					156 637
02 246	2002/48	2/11	02 07030313	A	100				DOU	01/2011	12/2024	5	134 987	1 650	1 650	5 000	5 000	5 000	5 000	5 000	5 000
02 246	2003/32		02 07010405	A	100				DOU	07/2003	12/2024	5	28 210	4 000	4 000	5 000	5 000	5 000	5 000	5 000	52 210
02 246	2007/28		02 070115	O	100				DOU	03/2008	12/2024	3	25 000	15 000	15 000	15 000	15 000	15 000	15 000	15 000	100 000
02 246	2007/29		02 070115	O	100				DOU	01/2010	12/2020	3	15 375	1	1						15 376
02 246	2010/18																				
02 246	2010/18	1/10	02 07030313	E	100				DOU	01/2010	12/2020	5		1	1						1
02 246	2010/18	2/11	02 07030313	A	100				DOU	01/2011	12/2020	5	6 045	1	1						6 046
02 246	2013/5034		04 05010101	O	100				OA	01/2013	12/2024	5	4 269 678	662 000	662 000	662 000	662 000	662 000	662 000	662 000	7 579 678
02 246	2014/1		02 07010301	E	100				DAF	01/2014	12/2024	5	107 961	1 000	1 000	2 000	3 000	4 000	5 000	5 000	122 961
02 246	2014/5003		02 04050102	O	100				OA	01/2015	12/2024	5	37 290	7 458	7 458	7 458	7 458	7 458	7 458	7 458	74 580
02 246	2018/3		02 07030313	E	100				DOU	01/2018	12/2021	0		1	1						50 001
02 246	2018/5005		02 02022012	O	100				OA	06/2018	12/2020	5	98 643	13 000	13 000						111 643
02 246	2019/6		02 07030313	E	100				OA	01/2019	12/2021	0		1	1						300 001
02 246	2019/5001																				
02 246	2019/5001 1/19		02 02010603	O	100				OA	01/2019	12/2024	5	1 937	4 000	4 000	6 000	6 000	6 000	6 000	6 000	29 937
02 246	2019/5001 2/19		02 02022016	O	100				OA	01/2019	12/2024	5	1 532	8 050	8 050	9 000	10 000	10 000	11 000	11 000	47 582
02 246	2019/5001 3/19		02 02022017	O	100				OA	01/2019	12/2024	5	664	1 500	1 500	2 000	2 000	2 000	2 000	2 000	10 164
02 246	2019/5001 4/19		02 02011102	O	100				OA	01/2019	12/2024	5	546	2 720	2 720	5 000	5 000	5 000	5 000	5 000	23 266
02 246	2020/6		02 07030313	E	100				DOU	01/2020	12/2021	0		1	1						250 001
Totais do Programa 246:													4 980 060	720 386	720 386	1 322 458	724 458	726 458	728 458	728 458	9 202 278
02 251 CULTURA																					
02 251	2002/55		02 07010302	A	100				DOU	01/2002	12/2024	5	87 048	2 500	2 500	5 000	5 000	5 000	5 000	5 000	109 548
02 251	2004/19		02 070101	O	100				DAF	01/2004	12/2020	5	12 496	1	1						12 497
02 251	2005/20		02 070115	O	100				DCDT	01/2005	12/2020	5	13 310	1	1						13 311
02 251	2007/32		02 070115	O	100				DCDT	01/2007	12/2020	5	16 418	1	1						16 419

Orçamento Inicial - Grandes Opções do Plano do ano 2020

Obj./Prog.	Projeto Ano / N.º Ação	Designação	Código Classificação Orçamental	Forma de Realiz.	Fonte Financiamento (%)				Resp.	Datas (Mês/Ano)		Fases de Exec.	Realizado (a)	Despesas					Total previsto (j) = (a)+(b)+(e)+(f)+(g)+(h)+(i)	
					RP	RG	UE	EM		Início	Fim			Anos seguintes						
														2020						2024 (h)
02 FUNÇÕES SOCIAIS																				
02 251 CULTURA																				
02 251	2007/33	Const./Beneficiação de Edifícios p/ Fins Culturais e Recreativos	02 07010302	E	100					DOU	01/2007	12/2021	5	1 924	2 000	2 000				3 924
02 251	2009/20	Aquisição/Benef. Casa António Lima Fragoso	02 07010302	A	100					DAF	10/2009	12/2022	5	90 000	1	1	90 000			270 001
02 251	2013/25	Artigos e Objetos de valor	02 070112	O	100					DCDT	01/2013	12/2020	5	16 323	1	1				16 324
02 251	2013/26	Equipamento de Informática p/ Serviços de Cultura	02 070107	O	100					DAF	01/2013	12/2024	5	599	500	500	500	500	500	3 099
02 251	2013/27	Equipamento Administrativo p/ Serviços de Cultura	02 070109	O	100					DAF	01/2013	12/2024	5	3 359	100	100	10 000	100	100	13 759
02 251	2013/28	Aquisição/Reparação Equipamento Básico p/ Serviços de Cultura	02 07011002	O	100					DAF	01/2013	12/2024	5	23 509	500	500	5 000	5 000	5 000	44 009
Atividades de Dinamização Cultural e Recreativas																				
02 251	2013/5036	Atividades de Dinamização Cultural e Recreativas																		
02 251	2013/5036 1/13	A.D.Cultura-Alimentação - géneros para confeccionar	02 02010601	O	100					DCDT	01/2013	12/2024	5	10 274	2 200	2 200	2 200	2 200	2 200	21 274
02 251	2013/5036 2/13	A.D.Cultura-Alimentação - géneros para confeccionar - adq. EM	04 02010601	O	100					DCDT	01/2013	12/2020	5	1	1	1				1
02 251	2013/5036 3/13	A.D.Cultura-Prémios, condecorações e ofertas	02 02011501	O	100					DCDT	01/2013	12/2024	5	36 736	6 000	6 000	6 500	6 500	6 500	68 736
02 251	2013/5036 4/13	A.D.Cultura-Material de educação, cultura e recreio	02 020120	O	100					DCDT	01/2013	12/2024	5	2 282	200	200	500	600	700	4 982
02 251	2013/5036 5/13	A.D.Cultura-Limpeza e higiene	02 02020201	O	100					DCDT	01/2013	12/2024	5	327	150	150	160	160	160	1 117
02 251	2013/5036 6/13	A.D.Cultura-Limpeza e higiene - prest. EM	04 02020201	O	100					DCDT	01/2013	12/2020	5	1	1	1				1
02 251	2013/5036 7/13	A.D.Cultura-Locação de outros bens	02 02020801	O	100					DCDT	01/2013	12/2024	5	15 343	900	900	900	900	900	19 843
02 251	2013/5036 8/13	A.D.Cultura-Locação de outros bens - prest. EM	04 02020801	O	100					DCDT	01/2013	12/2023	5	124 290	1	1				124 291
02 251	2013/5036 9/13	A.D.Cultura-Transportes diversos	02 0202100101	O	100					DCDT	01/2013	12/2024	5	1 852	360	360	360	360	360	3 652
02 251	2013/5036 10/13	A.D.Cultura-Transportes diversos - prest. EM	04 0202100101	O	100					DCDT	01/2013	12/2020	5	1	1	1				1
02 251	2013/5036 11/13	A.D.Cultura-Seguros de exposições	02 02021203	O	100					DCDT	01/2013	12/2024	5	5 182	500	500	500	500	500	7 682
02 251	2013/5036 12/13	A.D.Cultura-Seminários, exposições e similares	02 020216	O	100					DCDT	01/2013	12/2024	5	21 318	1 650	1 650	1 650	1 650	1 650	29 568
02 251	2013/5036 13/13	A.D.Cultura-Promoção e publicidade	02 0202170201	O	100					DCDT	01/2013	12/2024	5	20 886	2 750	2 750	2 750	2 750	2 750	34 636
02 251	2013/5036 14/13	A.D.Cultura-Vigilância e segurança	02 02021801	O	100					DCDT	01/2013	12/2024	5	363	500	500	500	500	500	2 863
02 251	2013/5036 15/13	A.D.Cultura-Itinerância artística e atividades de dinamização	02 02022003	O	100					DCDT	01/2013	12/2024	5	90 340	5 000	5 000	5 000	5 000	5 000	115 340
02 251	2013/5036 16/13	A.D.Cultura-Alojamento e restauração	02 0202250601	O	100					DCDT	01/2013	12/2024	5	10 861	1 900	1 900	1 900	1 900	1 900	20 361
02 251	2013/5036 17/13	A.D.Cultura-Trab. gráficos design e similares -/ativid dinamização	02 0202200201	O	100					DCDT	01/2013	12/2024	5	2 096	2 300	2 300	2 300	2 300	2 300	13 596
Fundo Documental da Biblioteca																				
02 251	2013/5037	Fundo Documental da Biblioteca																		
02 251	2013/5037 1/13	F.D.Biblioteca-Material de educação, cultura e recreio	02 020120	O	100					DCDT	01/2013	12/2024	5	90 599	12 315	12 315	13 500	14 000	14 500	157 414
02 251	2013/5038	Trsf. p/ Projetos de Dinamização Cultural e Recreativa																		

Orçamento Inicial - Grandes Opções do Plano do ano 2020

Obj./Prog.	Projeto	Designação	Código Classificação Orçamental	Forma de Realiz.	Fonte Financiamento (%)				Resp.	Datas (Mês/Ano)		Fases de Exec.	Realizado (a)	Despesas					Total previsto (j) = (a)+(b)+(e)+(f)+(g)+(h)+(i)	
					RP	RG	UE	EM		Início	Fim			Anos seguintes						
														2020	2021	2022	2023	2024		2025 e seg.
Atno / N.º Ação																				
02 FUNÇÕES SOCIAIS																				
02 CULTURA																				
02 251	2013/5038 1/13	Trsf. p/ Projetos de Dinamização Cultural e Recreativa - Freguesias	02 04050102	O	100				DCDT	01/2013	12/2024	5	106 900	13 850	13 850	16 425	16 425	16 425	16 425	186 450
02 251	2013/5038 2/13	Trsf. p/ Projetos de Dinamização Cultural e Recreativa - Regiões de Turismo	02 04050106	O	100				DCDT	01/2013	12/2020	5		1	1					1
02 251	2013/5038 3/13	Trsf. p/ Projetos de Dinamização Cultural e Recreativa - Instituições SFL	02 040701	O	100				DCDT	01/2013	12/2024	5	831 256	126 035	126 035	165 980	165 980	165 980	165 980	1 621 211
02 251	2013/5038 4/13	Trsf. p/ Projetos de Dinamização Cultural e Recreativa - Particulares	02 04080202	O	100				DCDT	01/2013	12/2020	5		1	1					1
02 251	2013/5039	Empresário em Nome Individual	02 040801	O	100				DCDT	01/2013	12/2020	5		1	1					1
02 251	2013/5040	Prémios para Esculturas - Particulares	02 04080202	O	100				DCDT	01/2013	12/2020	5		1	1					1
02 251	2013/5041	Prémio Literário Carlos de Oliveira - Particulares	02 04080202	O	100				DCDT	01/2013	12/2024	5	15 000	5 000	5 000	5 000			5 000	30 000
02 251	2013/5043	Trsf. p/ Investimentos na Área Cultural e Recreativa																		
02 251	2013/5043 1/13	Trsf. p/ Investimentos na Área Cultural e Recreativa - Privadas	02 080102	O	100				DCDT	01/2013	12/2020	5		1	1					1
02 251	2013/5043 2/13	Trsf. p/ Investimentos na Área Cultural e Recreativa - Freguesias	02 08050102	O	100				DCDT	01/2013	12/2020	5	101 848	1	1					101 849
02 251	2013/5043 3/13	Trsf. p/ Investimentos na Área Cultural e Recreativa - Instituições SFL	02 080701	O	100				DCDT	01/2013	12/2024	5	992 632	179 697	179 697	251 030	251 030	251 030	251 030	2 176 449
02 251	2016/9	Reabilitação da Casa da Cultura e ETPC																		
02 251	2016/9 1/16	Projeto p/ Reabilitação da Casa da Cultura e ETPC	02 070113	O	15	85			DOU	01/2016	12/2020	1	82 425	19 377	19 377					101 802
02 251	2016/9 2/16	Reabilitação da Casa da Cultura e ETPC - Empr.	02 07010302	E	15	85			DOU	01/2016	12/2021	1	103 027	1 701 641	1 701 641					1 804 668
02 251	2016/9 3/16	Reabilitação da Casa da Cultura e ETPC - AD	02 07010302	A	100				DOU	01/2016	12/2022	0	31 332	1	1	1 000	1 000			33 333
02 251	2017/5003	Programação cultural em rede	02 02022003	O	15	85			DCDT	01/2017	12/2020	5		1	1					1
02 251	2019/21	Construção do Auditório Municipal																		
02 251	2019/21 1/19	Projeto p/ Construção do Auditório Municipal	02 070113	O	100				DOU	01/2019	12/2023	0		25 000	25 000	125 000			5 000	155 000
02 251	2019/21 2/19	Constituição do Auditório Municipal - Empr.	02 07010302	E	100				DOU	01/2019	12/2023	0		1	1	1 000 000	1 000 000			2 000 001
02 251	2019/25	Aquisição/Reparação de Equipamento Básico p/ Candidatura Mar 2020	02 07011002	O	15	85			DCDT	06/2019	12/2020	5	7 688	9 776	9 776					17 464
02 251	2019/5012	Prémio no âmbito da Arte Expofacis	02 04080202	O	100				DCDT	06/2019	12/2024	5	2 500	2 500	2 500	2 500				10 000
02 251	2019/5013	Candidatura Mar 2020																		
02 251	2019/5013 1/19	Bens Candidatura Mar 2020	02 02012110	O	15	85			DCDT	06/2019	12/2020	5		21 173	21 173					21 173
02 251	2019/5013 2/19	Prest. Serviços Candidatura Mar 2020	02 02022019	O	15	85			DCDT	06/2019	12/2020	5	58 921	58 921	58 921					58 921
Totais do Programa 251:													2 972 343	2 205 313	2 205 313	700 255	1 588 755	1 490 955	488 955	9 446 576

Orçamento Inicial - Grandes Opções do Plano do ano 2020

Obj./Prog.	Projeto Ano / N.º Ação	Designação	Código Classificação Orçamental	Forma de Realiz.	Fonte Financiamento (%)				Resp.	Datas (Mês/Ano)		Fases de Exec.	Realizado (a)	Despesas					Total previsto (j) = (a)+(b)+(e)+ (f)+(g)+(h)+(i)	
					RP	RG	UE	EM		Início	Fim			Anos seguintes						
														2020						
														2021	2022	2023	2024	2025 e seg.		
														(b)	(f)	(g)	(h)	(i)		
														(c)	(d)	(e)	(f)	(g)	(h)	(i)
														(b)=(c)+(d)	(e)	(f)	(g)	(h)	(i)	

FUNÇÕES SOCIAIS

DESPORTO, RECREIO E LAZER

02	252	1999/10	1/99	Ampliação e Benef. Pisc. Municipal Cantanhede - Empr.	02	07010302	E	100	DOU	04/1999	12/2021	5	3 531 936	1	1	1	1	1	1	3 621 937
02	252	1999/10	2/11	Ampliação e Benef. Pisc. Municipal Cantanhede - Empr.	02	07010302	A	100	DOU	01/2011	12/2024	5	57 287	6 000	10 000	10 000	10 000	10 000	10 000	103 287
02	252	2001/21	1/01	Parque Desportivo de Cantanhede	02	07010406	E	100	DOU	01/2001	12/2022	5	527 835	150 070	1 000 000	7 10 000	1 000 000	7 10 000	7 10 000	2 387 905
02	252	2001/21	2/12	Parque Desportivo de Cantanhede - AD	02	07010406	A	100	DOU	01/2012	12/2024	5	22 284	36 000	15 000	5 000	5 000	5 000	5 000	88 284
02	252	2001/21	3/07	Parque Desportivo de Cantanhede - Leasing Imobiliário	03	070204	O	100	DAF	08/2007	08/2022	3	2 575 631	207 211	207 211	286 917	207 211	286 917	286 917	3 276 970
02	252	2001/22	1/01	Parque Desportivo de Febras	02	07010406	E	100	DOU	01/2001	12/2022	5	615 385	15 001	15 001	250 000	15 001	250 000	15 001	880 386
02	252	2001/22	2/11	Parque Desportivo de Febras - AD	02	07010406	A	100	DOU	01/2011	12/2020	5	74 547	1	1	1	1	1	1	74 548
02	252	2001/22	3/08	Parque Desportivo de Febras - Leasing Imobiliário	03	070204	O	100	DAF	06/2008	06/2026	3	1 092 408	135 783	135 783	135 783	135 783	135 783	135 783	2 099 610
02	252	2001/23	1/01	Parque Desportivo da Tocha - Empr.	02	07010406	E	100	DOU	01/2001	12/2020	5	2 664 360	21 600	21 600	21 600	21 600	21 600	21 600	2 685 960
02	252	2001/23	2/12	Parque Desportivo da Tocha - AD	02	07010406	A	100	DOU	01/2012	12/2024	5	10 478	2 500	2 500	5 000	5 000	5 000	5 000	32 978
02	252	2002/43	1/02	Const. Remod. e Beneficiação Parques Infantis	02	07010405	E	100	DOU	01/2002	12/2021	5	174 001	1	1	1	1	1	1	239 002
02	252	2002/43	2/11	Const. Remod. e Beneficiação Parques Infantis - Empr.	02	07010405	A	100	DOU	01/2011	12/2024	5	101 429	2 500	2 500	5 000	5 000	5 000	5 000	123 929
02	252	2002/58	2/06	Rep. e Conservação do Estádio Municipal	02	07010406	E	100	DOU	01/2002	12/2024	5	48 698	2 500	2 500	1 000	1 000	1 000	1 000	55 198
02	252	2002/61	2/06	Terrenos p/ Fins Desportivos, Recreativos e de Lazer	02	070101	O	100	DAF	01/2002	12/2020	5	281 282	5 440	5 440	5 440	5 440	5 440	5 440	286 722
02	252	2004/22	1/04	Const./Conserv. Infraestruturas Desp. Recreativas e de Lazer nas Freg.	02	07010406	E	100	DOU	01/2004	12/2024	5	1 698 079	9 986	9 986	100 985	9 986	985	985	1 812 005
02	252	2004/22	2/12	Const./Conserv. Infraestruturas Desp. Recreativas e de Lazer nas Freg. - Empr.	02	07010406	A	100	DOU	01/2012	12/2024	5	115 745	4 500	4 500	1 000	1 000	1 000	1 000	124 245
02	252	2006/26	1/06	Constituição de Ciclovias no Concelho	02	070301	O	100	DAF	01/2006	12/2020	0	27 225	1	1	1	1	1	1	27 226
02	252	2006/26	2/06	Projetos p/ Constituição de Ciclovias no Concelho	02	070113	O	100	DOU	01/2006	12/2024	0	309	309	309	309	309	309	309	1 545
02	252	2006/26	3/06	Constituição de Ciclovias no Concelho - Empr.	02	07030301	E	100	DOU	01/2006	12/2024	0	42 171	89 200	89 200	211 751	200 000	200 000	200 000	943 122
02	252	2006/26	4/06	Constituição de Ciclovias no Concelho - AD	02	07030301	A	100	DOU	01/2006	12/2020	0	1	1	1	1	1	1	1	1

Orçamento Inicial - Grandes Opções do Plano do ano 2020

Obj./Prog.	Projeto	Ano / N.º Ação	Designação	Código Classificação Orçamental	Forma de Realiz.	Fonte Financiamento (%)				Resp.	Datas (Mês/Ano)		Fases de Exec.	Realizado (a)	Despesas					Total previsto (j) = (a)+(b)+(e)+(f)+(g)+(h)+(i)
						RP	RG	UE	EM		Início	Fim			Anos seguintes					
															2020					
FUNÇÕES SOCIAIS																				
02	252		DESPORTO, RECREIO E LAZER																	
02	252	2007/34	Conserv./Manutenção da Praia Fluvial Olhos da Fervença	02 070301	O	100			DAF	01/2007	12/2023	5	75 391	125 000	125 000					200 391
02	252	2007/34	Terrenos - Conserv./Manut. da Praia Fluvial Olhos da Fervença	02 070113	O	100			DOU	01/2007	12/2022	0	86 353	15 000	15 000					241 353
02	252	2007/34	Projeto p/ Conserv./Manut. da Praia Fluvial Olhos da Fervença	02 07030306	E	100			DOU	01/2007	12/2022	5	153 012	98 875	98 875					851 887
02	252	2007/34	Conserv./Manutenção da Praia Fluvial Olhos da Fervença - Empr.	02 07030306	A	100			DOU	01/2007	12/2024	5	110 748	2 500	2 500					133 248
02	252	2007/41	Conserv./Manutenção da Praia Fluvial Olhos da Fervença - AD	02 07030306	E	100			DOU	01/2007	12/2020	5	153 685	7 501	7 501					161 186
02	252	2007/42	Construção do Parque de Lazer das Sete Fontes	02 07010406	E	100			DOU	01/2007	12/2020	5	578 084	1	1					578 085
02	252	2008/27	Beneficiação da Academia Municipal de Golfe	02 07010406	E	100			DU	01/2008	12/2024	5	6 920	6 920	6 920					34 600
02	252	2011/18	Parque Desportivo de Ançã	02 07010406	E	100			DOU	01/2011	12/2020	5	1 419 459	1	1					1 419 460
02	252	2013/29	Construção do Pavilhão Desportivo de Febras	02 070107	O	100			DAF	01/2013	12/2024	5	1 662	500	500					4 162
02	252	2013/30	Equipamento de Informática p/Infraestruturas Desp.Recr. e de Lazer	02 070109	O	100			DAF	01/2013	12/2024	5	614	100	100					1 114
02	252	2013/31	Equipamento Administrativo p/Infraestruturas Desp.Recr. e de Lazer	02 07011002	O	100			DAF	01/2013	12/2020	5	145 321	3 000	3 000					148 321
02	252	2013/5044	Atividades de Dinamização Desportiva, Recreativas e de Lazer																	
02	252	2013/5044 1/13	A.D.Desporto-Alimentação - géneros para confeiteiro	02 02010601	O	100			DCDT	01/2013	12/2024	5	1 666	450	450					3 916
02	252	2013/5044 2/13	A.D.Desporto-Alimentação - géneros para confeiteiro - adq. EM	04 02010601	O	100			DCDT	01/2013	12/2020	5	1	1	1					1
02	252	2013/5044 3/13	A.D.Desporto-Prémios, condecorações e ofertas	02 02011501	O	100			DCDT	01/2013	12/2024	5	8 703	2 000	2 000					18 703
02	252	2013/5044 4/13	A.D.Desporto-Material de educação, cultura e recreio	02 020120	O	100			DCDT	01/2013	12/2024	5	10 721	3 500	3 500					28 221
02	252	2013/5044 5/13	A.D.Desporto-Limpeza e higiene	02 02020201	O	100			DCDT	01/2013	12/2024	5	1 218	1 000	1 000					6 218
02	252	2013/5044 6/13	A.D.Desporto-Limpeza e higiene - prest. EM	04 02020201	O	100			DCDT	01/2013	12/2020	5	19 639	6 700	6 700					53 139
02	252	2013/5044 7/13	A.D.Desporto-Locação de outros bens	02 02020801	O	100			DCDT	01/2013	12/2024	5	246	1	1					1
02	252	2013/5044 8/13	A.D.Desporto-Locação de outros bens - prest. EM	04 02020801	O	100			DCDT	01/2013	12/2020	5	246	1	1					247
02	252	2013/5044 9/13	A.D.Desporto-Transportes diversos	02 0202100101	O	100			DCDT	01/2013	12/2023	5	1	1	1					1
02	252	2013/5044 10/13	A.D.Desporto-Transportes diversos - prest. EM	04 0202100101	O	100			DCDT	01/2013	12/2020	5	1	1	1					1
02	252	2013/5044 11/13	A.D.Desporto-Seguros de exposições	02 02021203	O	100			DCDT	01/2013	12/2020	5	1	1	1					1
02	252	2013/5044 12/13	A.D.Desporto-Seminários, exposições e similares	02 020216	O	100			DCDT	01/2013	12/2020	5	1	1	1					1
02	252	2013/5044 13/13	A.D.Desporto-Promoção e publicidade	02 0202170201	O	100			DCDT	01/2013	12/2024	5	2 287	300	300					3 787

Orçamento Inicial - Grandes Opções do Plano do ano 2020

Obj./Prog.	Projeto	Designação	Código Classificação Orçamental	Forma de Realiz.	Fonte Financiamento (%)				Resp.	Datas (Mês/Ano)		Fases de Exec.	Realizado (a)	Despesas					Total previsto (j) = (a)+(b)+(e)+(f)+(g)+(h)+(i)
					RP	RG	UE	EM		Início	Fim			Anos seguintes					
														2020		2021	2022	2023	
Ativ./N.º	Ação												(b)=(c)+(d)	(e)	(f)	(g)	(h)	(i)	
02		FUNÇÕES SOCIAIS																	
02 252		DESPORTO, RECREIO E LAZER																	
02 252	2013/5044 14/13	A.D.Desporto-Vigilância e segurança	02 02021801	O	100				DCDT	01/2013	12/2020	5	1	1					1
02 252	2013/5044 15/13	A.D.Desporto-Itinerância artística e atividades de dinamização	02 02022003	O	100				DCDT	01/2013	12/2020	5	1	1					1
02 252	2013/5044 16/13	A.D.Desporto-Alojamento e restauração	02 0202250601	O	100				DCDT	01/2013	12/2024	5	6 294	2 000	2 000	2 000	2 000	2 000	16 294
02 252	2013/5044 17/13	A.D.Desporto-Trab. gráficos design e similares - p/ ativid.dinamização	02 0202200201	O	100				DCDT	01/2013	12/2024	5	450	1 000	1 000	1 000	1 000	1 000	5 450
02 252	2013/5045	Recreativas e de Lazer																	
02 252	2013/5045 1/13	Trsf. p/ Projetos Dinamização Desportiva, Recr.e de Lazer-S.Q.S.N.F.-Privadas	02 040102	O	100				DCDT	01/2013	12/2020	5	1	1					1
02 252	2013/5045 2/13	Trsf. p/ Projetos Dinamização Desportiva, Recr.e de Lazer-Freguesias	02 04050102	O	100				DCDT	01/2013	12/2024	5	1 659	660	750	750	750	750	5 319
02 252	2013/5045 3/13	Trsf. p/ Projetos Dinamização Desportiva, Recr.e de Lazer-Instituições SFL	02 040701	O	100				DCDT	01/2013	12/2024	5	873 119	182 586	182 586	182 586	182 586	182 586	1 767 710
02 252	2013/5045 4/13	Trsf. p/ Projetos Dinamização Desportiva, Recr.e de Lazer-Particulares	02 04080202	O	100				DCDT	01/2013	12/2024	5	250	250	500	500	500	500	2 250
02 252	2013/5046	Trsf. p/ Investimentos na Área Desportiva e de Lazer																	
02 252	2013/5046 1/13	Trsf. p/ Investimentos na Área Desportiva, Recr.e de Lazer-S.Q.S.N.F.-Privadas	02 080102	O	100				DCDT	01/2013	12/2020	5	1	1					1
02 252	2013/5046 2/13	Trsf. p/ Investimentos na Área Desportiva, Recr.e de Lazer-Freguesias	02 08050102	O	100				DCDT	01/2013	12/2024	5	207 871	10 000	50 000	50 000	50 000	50 000	417 871
02 252	2013/5046 3/13	Trsf. p/ Investimentos na Área Desportiva, Recr.e de Lazer-Instituições SFL	02 080701	O	100				DCDT	01/2013	12/2024	5	1 045 794	93 660	208 000	208 000	208 000	208 000	1 971 454
02 252	2016/12	Rede Ciclável Urbana de Cantanhede																	
02 252	2016/12 1/16	Terenos p/ Rede Ciclável Urbana de Cantanhede	02 070301	O	100				DAF	01/2016	12/2020	0	49 440	1					49 441
02 252	2016/12 2/16	Projeto p/ Rede Ciclável Urbana de Cantanhede	02 070113	O	15	85			DOU	01/2016	12/2020	1	13 838	3 075					16 913
02 252	2016/12 3/16	Rede Ciclável Urbana de Cantanhede - Empr	02 07030301	E	15	85			DOU	01/2016	12/2020	1	207 484	50 000					257 484
02 252	2016/12 4/16	Rede Ciclável Urbana de Cantanhede - AD	02 07030301	A	100				DOU	01/2016	12/2020	0		1					1
02 252	2018/5	Construção de Ciclovia nas Berlengas	02 07030301	E	100				DOU	01/2018	12/2021	1							270 001
02 252	2018/20	Beneficiação dos Campos de Ténis e Padel de Cantanhede																	
02 252	2018/20 2/18	Beneficiação dos Campos de Ténis e Padel de Cantanhede - Empr	02 07010406	E	100				DOU	09/2018	12/2020	0	168 074	1					168 075
02 252	2018/20 3/18	Beneficiação dos Campos de Ténis e Padel de Cantanhede - AD	02 07010406	A	100				DOU	09/2018	12/2020	0	3 114	1					3 115
02 252	2019/5	Construção de Parque de Diversões na Praia da Tocha																	
02 252	2019/5 1/19	Construção de Parque de Diversões na Praia da Tocha - Proj.	02 070113	O	100				DOU	01/2019	12/2022	0	15 000	15 000	35 000	5 000			55 000

Orçamento Inicial - Grandes Opções do Plano do ano 2020

Obj/Prog.	Projeto	Designação	Código Classificação Orçamental	Forma de Realiz.	Fonte Financiamento (%)				Resp.	Datas (Mês/Ano)		Fases de Exec.	Realizado (a)	Despesas					Total previsto (j) = (a)+(b)+(e)+(f)+(g)+(h)+(i)			
					RP	RG	UE	EM		Início	Fim			2020		Anos seguintes						
														Financiam. definido (c)	Financiam. não definido (d)	2021 (e)	2022 (f)	2023 (g)		2024 (h)	2025 e seg. (i)	
02 FUNÇÕES SOCIAIS																						
02 252	2019/5 2/19	CONSTRUÇÃO DE Parque de Diversões na Praia da Tocha - Empr.	02 07030306	E	100				DOU	01/2019	12/2022	0		275 000	500 000					775 001		
02 252	2019/5 3/19	Construção de Parque de Diversões na Praia da Tocha - AD	02 07030306	A	100				DOU	01/2019	12/2020	0								1		
Totais do Programa 252:													19 006 728	1 301 863	1 301 863	3 374 345	2 852 300	835 383	1 163 670	28 534 289		
02 OUTRAS ATIVIDADES CÍVICAS E RELIGIOSAS																						
02 253	2013/5048	Trsf. instituições SFL Carácter Religioso p/ Requalificação Património	02 080701	O	100				OA	01/2013	12/2024	5	173 145	186 250	186 250	186 250				1 102 645		
02 253	2019/3	Construções de Salas de Catequese em Ourenã	02 070113	O	100				OA	01/2019	12/2021	0		7 500						7 501		
02 253	2019/3 2/19	Construções de Salas de Catequese em Ourenã-Empr.	02 07010301	E	100				OA	01/2019	12/2021	0		90 000						90 001		
Totais do Programa 253:													173 145	186 250	186 250	283 750	186 250	186 250	186 250	1 200 147		
03 FUNÇÕES ECONÓMICAS																						
03 310	2013/5060	AGRICULTURA, PECUÁRIA, SILVICULTURA, CAÇA E PE:	04 05010101	O	100				OA	01/2013	12/2024	5	306 790	45 000	45 000	45 000				531 790		
03 310	2014/6	Trsf. p/ Contrato-Programa/Gestão-EM- Quinta Agrícola	02 07030201	E	100				DOU	01/2014	12/2021	5	7 272	12 500						19 773		
03 310	2018/5008	Remodelação e Beneficiação do Núcleo Piscatório da Praia da Tocha	02 02022014	O	73		27		SMPC	09/2018	12/2020	5	25 912	15 000	15 000					40 912		
03 310	2018/5009	Estabilização de Emergência - Cova da Serpe-Quilões - Concelho Cantanhede	02 02022015	O	32		68		SMPC	09/2018	12/2020	5	154 955	15 000	15 000					169 955		
03 310	2020/5001	Atividades de Dinamização Agrícola, Pecuária, Silvicultura, Caça e Pesca	02 02010601	O	100				OA	01/2020	12/2024	5	81	250	250	250				1 331		
03 310	2020/5001 2/20	A.D. APSCP-Alimentação/géneros para confeccionar adq. EM	04 02010601	O	100				OA	01/2020	12/2020	5		1	1					1		
03 310	2020/5001 3/20	A.D. APSCP-Prémios condecorações e ofertas	02 02011501	O	100				OA	01/2020	12/2024	5	50	50	50	2 000	50			2 250		
03 310	2020/5001 4/20	A.D. APSCP-Material de educação, cultura e recreio	02 020120	O	100				OA	01/2020	12/2022	5		1	1	450				451		
03 310	2020/5001 5/20	A.D. APSCP-Limpeza e higiene	02 02020201	O	100				OA	01/2020	12/2020	5		1	1					1		
03 310	2020/5001 6/20	A.D. APSCP-limpeza e higiene - prest. EM	04 02020201	O	100				OA	01/2020	12/2020	5		1	1					1		
03 310	2020/5001 7/20	A.D. APSCP-Locação de outros bens	02 02020801	O	100				OA	01/2020	12/2024	5		50	50	50	50			250		
Totais do Objetivo 02:													58 102 089	8 300 522	8 300 522	0	9 913 241	8 683 147	6 096 268	5 424 605	0	96 519 872

Orçamento Inicial - Grandes Opções do Plano do ano 2020

(valores em euros)

Obj./Prog.	Projeto		Designação	Código Classificação Orçamental	Forma de Realiz.	Fonte Financiamento (%)				Resp.	Datas (Mês/Ano)		Fases de Exec.	Realizado (a)	Despesas					Total previsto (j) = (a)+(b)+(e)+(f)+(g)+(h)+(i)									
	Ano / N.º	Ação				RP	RG	UE	EM		Início	Fim			2020	2021	2022	2023	2024		2025 e seg.								
																(b)=(c)+(d)	(e)	(f)	(g)	(h)	(i)								
03 FUNÇÕES ECONÓMICAS																													
03 310			AGRICULTURA, PECUÁRIA, SILVICULTURA, CAÇA E PE:																										
03 310	2020/5001 8/20	A.D. APSCP-Locação de outros bens - prest. EM	04	02020801	O	100						01/2020	12/2020	5	1	1	1	1	1	1	1	1	1	1	1	1 488			
03 310	2020/5001 9/20	A.D. APSCP-Transportes diversos	02	0202100101	O	100						01/2020	12/2024	5	238	250	250	250	250	250	250	250	250	250	250	250	1 488		
03 310	2020/5001 10/20	A.D. APSCP-Transportes diversos - prest. EM	04	0202100101	O	100						01/2020	12/2020	5	1	1	1	1	1	1	1	1	1	1	1	1	1		
03 310	2020/5001 11/20	A.D. APSCP-Seguros de exposições	02	02021203	O	100						01/2020	12/2020	5	1	1	1	1	1	1	1	1	1	1	1	1	1	1	
03 310	2020/5001 12/20	A.D. APSCP-Seminários, exposições e similares	02	020216	O	100						01/2020	12/2020	5	1	1	1	1	1	1	1	1	1	1	1	1	1	1	
03 310	2020/5001 13/20	A.D. APSCP-Promoção e publicidade	02	0202170201	O	100						01/2020	12/2024	5	50	50	50	50	50	50	50	50	50	50	50	50	50	250	
03 310	2020/5001 14/20	A.D. APSCP-Vigilância e segurança	02	02021801	O	100						01/2020	12/2020	5	1	1	1	1	1	1	1	1	1	1	1	1	1	1	
03 310	2020/5001 15/20	A.D. APSCP-Itinerância artística e atividades de dinamização	02	02022003	O	100						01/2020	12/2020	5	1	1	1	1	1	1	1	1	1	1	1	1	1	1	
03 310	2020/5001 16/20	A.D. APSCP-Alojamento e restauração	02	0202250601	O	100						01/2020	12/2024	5	871	450	450	450	450	450	450	450	450	450	450	450	450	3 121	
03 310	2020/5001 17/20	A.D. APSCP-Trab. gráficos design e similares-p/ ativid.dinamização	02	0202200201	O	100						01/2020	12/2024	5	50	50	50	50	50	50	50	50	50	50	50	50	50	250	
Totais do Programa 310:																496 168	76 161	76 161	48 550	46 150	46 150	46 150	46 150	771 829					
03 320 INDÚSTRIA E ENERGIA																													
03 320	1999/4	Infraestruturas Zona Industrial de Cantanhede - Ampliação																											
03 320	1999/4	2/17	02	070113	O	100						01/2017	12/2020	6	68 544	1	1	1	1	1	1	1	1	1	1	1	68 545		
03 320	1999/4	3/99	02	07030301	E	100						01/1999	12/2024	5	1 554 508	1	1	1	1	1	1	1	1	1	1	1	2 934 509		
03 320	1999/4	4/12	02	07030301	A	100						01/2012	12/2020	5	69 268	1	1	1	1	1	1	1	1	1	1	1	69 269		
03 320	1999/5	Infraestruturas da Zona Industrial da Tocha																											
03 320	1999/5	1/99	02	07030301	E	100						01/1999	12/2024	5	625 711	1	1	1	1	1	1	1	1	1	1	1	925 712		
03 320	1999/5	2/12	02	07030301	A	100						01/2012	12/2024	5	20 229	1	1	1	1	1	1	1	1	1	1	1	50 230		
03 320	1999/6	Infraestruturas da Zona Industrial de Febres																											
03 320	1999/6	1/99	02	07030301	E	100						01/1999	12/2021	5	412 727	1	1	1	1	1	1	1	1	1	1	1	1 012 728		
03 320	1999/6	2/12	02	07030301	A	100						01/2012	12/2024	5	2 263	1	1	1	1	1	1	1	1	1	1	1	6 264		
03 320	1999/7	Infraestruturas Núcleo Industrial de Murteide																											
03 320	1999/7	1/99	02	07030301	E	100						01/1999	12/2024	5	488 750	1	1	1	1	1	1	1	1	1	1	1	548 751		
03 320	1999/7	2/12	02	07030301	A	100						01/2012	12/2024	5	1 000	1	1	1	1	1	1	1	1	1	1	1	4 001		
03 320	2002/18	Terrenos p/ Zonas Industriais e Parque Tecnológico																											
03 320	2002/62	02	070101	O	100							01/2002	12/2024	5	3 467 407	100 000	100 000	1 500 000	1 500 000	1 500 000	1 500 000	1 500 000	1 500 000	1 500 000	1 500 000	1 500 000	8 767 407		
03 320	2002/62	02	07030304	E	100							01/2002	12/2024	5	1 604 885	10 001	10 001	15 000	15 000	15 000	15 000	15 000	15 000	15 000	15 000	15 000	1 674 886		

Orçamento Inicial - Grandes Opções do Plano do ano 2020

Obj./Prog.	Projeto	Ano / N.º Ação	Designação	Código Classificação Orçamental	Forma de Realiz.	Fonte Financiamento (%)				Resp.	Datas (Mês/Ano)		Fases de Exec.	Realizado (a)	Despesas					Total previsto (j) = (a)+(b)+(e)+(f)+(g)+(h)+(i)
						RP	RG	UE	EM		Início	Fim			Anos seguintes					
															2020					
						2020														
						(b)=(c)+(d)		Financiam. definido (c)	Financiam. não definido (d)	2021 (e)	2022 (f)	2023 (g)	2024 (h)	2025 e seg. (i)						
FUNÇÕES ECONÓMICAS																				
INDÚSTRIA E ENERGIA																				
03 320	2005/5018		Participação Património Ass. ITeComs - I. Inv. D. Tec. C. Construção	03 090711	O	100			OA	02/2006	12/2024	5	8 500	1 500	1 500	1 500	1 500	1 500	16 000	
03 320	2007/35		Modificação, Benef. e Ampl. Rede Elétrica c/ Compart. das Freguesias	02 07030304	E	100			DOU	01/2007	12/2024	5	222 077	20 000	20 000	20 000	20 000	20 000	317 577	
03 320	2007/44	1/07	Infraestruturas da Zona Industrial de Ançã																	
03 320	2007/44	1/07	Infraestruturas da Zona Industrial de Ançã - Empr.	02 07030301	E	100			DOU	06/2007	12/2020	0	1	1	1	1	1	1	1	
03 320	2007/44	2/12	Infraestruturas da Zona Industrial de Ançã - AD	02 07030301	A	100			DOU	01/2012	12/2020	5	1	1	1	1	1	1	1	
03 320	2007/5026		Cont.Prog.Centro Neurociências Biologia Celular p/ Inv.Desenvolvimento	02 080701	O	100			OA	06/2007	12/2030	5	937 500	150 000	150 000	150 000	150 000	1 500 000	3 037 500	
03 320	2008/28		IE Elétricas e Telecomunicações - Equipamentos Desp. e Recreativos	02 07010404	E	100			DOU	01/2008	12/2024	5	319 986	5 000	5 000	5 000	5 000	5 000	339 987	
03 320	2008/29		IE Elétricas e Telecomunicações - Requi. Urbana, Viária e Loteamentos	02 07030304	E	100			DOU	01/2008	12/2024	5	589 634	5 000	5 000	5 000	5 000	5 000	609 635	
03 320	2008/30		IE Elétricas e Telecomunicações - Z. I/s./P. Tecnológico	02 07030304	E	100			DOU	01/2008	12/2024	5	302 357	5 000	5 000	5 000	5 000	5 000	322 358	
03 320	2009/5040		Compart. Património Assoc. p/ BIOCANT-Ass. Transferência Tecnologia	03 090711	O	100			OA	01/2002	12/2020	5	2 200 000						2 200 001	
03 320	2009/5041		Compart. Património Assoc. p/ Associação Beira Atlântico Parque	03 090711	O	100			OA	01/2002	12/2020	5	2 162 687						2 162 688	
03 320	2012/31		Infraestruturas de Água e Saneamento																	
03 320	2012/31	1/12	Infraestruturas de Água e Saneamento - p/ Edifícios e Outras Construções	04 07010413	A	100			DOU	01/2012	12/2024	5	7 110	1 500	1 500	1 500	1 500	1 500	13 111	
03 320	2012/31	2/12	Infraestruturas de Água e Saneamento - p/ IE Culturais, Desportivas e Rec. de Domínio Privado	04 07010413	A	100			DOU	01/2012	12/2024	5	21 630	1 500	1 500	1 500	1 500	1 500	27 631	
03 320	2012/31	3/12	Infraestruturas de Água e Saneamento - p/ IE Culturais, Desportivas e Rec. de Domínio Público	04 07030313	A	100			DOU	01/2012	12/2024	5	894	500	500	500	500	500	3 394	
03 320	2012/31	4/12	Infraestruturas de Água e Saneamento - p/ Requalificação Urbana	04 07030313	A	100			DOU	01/2012	12/2024	5	1 996	500	500	500	500	500	4 496	
03 320	2012/31	5/13	Infraestruturas de Água e Saneamento - p/ Z.I/s./P. Tecnológico	04 07030313	A	100			DOU	01/2013	12/2024	5	23 270	948	948	948	948	948	26 218	
03 320	2013/5049		Trsf. a Instituições SFL p/ Dinamização Comercial Industrial	02 040701	O	100			OA	01/2013	12/2024	5	31 661	14 000	14 000	15 000	15 000	105 661		
03 320	2013/5050		Trsf. a Instituições SFL p/ Dinamização Agrária	02 040701	O	100			OA	01/2013	12/2020	5	15 010	1	1	1	1	15 011		
03 320	2013/5051		Trsf. p/ Associação Coimbra Região Digital	02 040701	O	100			OA	01/2013	12/2020	5	34 052	1	1	1	1	34 053		
03 320	2013/5052		Trsf. a Instituições SFL p/ Dinamização Comercial Industrial	02 080701	O	100			OA	01/2013	12/2020	5	1	1	1	1	1	1		
03 320	2013/5056		Trsf. p/ Contrato-Programa/Gestão-EM-Transportes Urbanos	04 05010101	O	100			OA	01/2013	12/2024	5	331 420	56 000	56 000	56 000	56 000	611 420		
03 320	2013/5057		Energia Consumida na Iluminação Pública						OA	01/2013	12/2024	5	8 315 721	1 192 391	1 192 391	1 200 000	1 200 000	14 308 112		
03 320	2015/5004		Trsf. de Incentivos à Empregabilidade e Fomento Económico	02 02022503	O	100			OA	01/2013	12/2024	5	1 200 000	1 200 000	1 200 000	1 200 000	1 200 000	1 200 000		

Orçamento Inicial - Grandes Opções do Plano do ano 2020

Obj./Prog.	Projeto	Designação	Código Classificação Orçamental	Forma de Realiz.	Fonte Financiamento (%)				Resp.	Datas (Mês/Ano)		Fases de Exec.	Realizado (a)	Despesas					Total previsto (j) = (a)+(b)+(e)+(f)+(g)+(h)+(i)	
					RP	RG	UE	EM		Início	Fim			Anos seguintes						
														2020						
Atno / N.º Ação													2021 (e)	2022 (f)	2023 (g)	2024 (h)	2025 e seg. (i)			
FUNÇÕES ECONÓMICAS																				
03 320																				
03 320 2015/5004 1/15 INDÚSTRIA E ENERGIA																				
		Trsf. de Incentivos à Empregabilidade e Fomento Económico - Empresas	02 040102	O	100			OA	01/2015	12/2024	5	28 280	5 000	5 000	5 000	5 000	5 000	53 280		
		Trsf. de Incentivos à Empregabilidade e Fomento Económico - ENI	02 040801	O	100			OA	01/2015	12/2024	5	3 030	2 500	2 500	2 500	2 500	2 500	15 530		
		Aquisição/Reparação de Equipamento Básico p/ Iluminação Pública	02 07011002	O	100			DOU	01/2018	12/2024	5	25 411	10 000	10 000	20 000	20 000	20 000	110 411		
		Infraestruturas Eléctricas e de Telecomunicações PPU Cantanhede	02 07030304	E	100			DOU	01/2019	12/2022	0		1	1	150 000	150 000	300 001			
Totais do Programa 320:													23 896 497	1 558 862	1 558 862	4 406 500	3 751 500	3 361 500	3 721 500	40 896 359
03 331																				
03 331 2002/33 TRANSPORTES RODOVIÁRIOS																				
		Drenagem de Águas Pluviais no Concelho	02 07030301	E	100			DOU	01/2003	12/2021	5	600 378	42 000	42 000	40 000			662 378		
		Drenagem de Águas Pluviais no Concelho - Empr.	02 07030301	A	100			DOU	01/2010	12/2024	5	1 230 235	70 000	70 000	100 000	120 000	120 000	1 760 235		
		Execução de Passeios no Concelho	02 07030301	E	100			DOU	01/2002	12/2021	5	1 200 246	30 000	30 000	15 000			1 245 246		
		Execução de Passeios no Concelho - Empr.	02 07030301	A	100			DOU	01/2002	12/2024	5	1 350 758	100 000	100 000	160 000	160 000	160 000	2 090 758		
		Sinalização Horizontal e Vertical	02 07030309	E	100			DOU	01/2002	12/2024	5	346 273	1	1	150 000	150 000	150 000	946 274		
		Sinalização Horizontal e Vertical - Empr.	02 07030309	A	100			DOU	01/2011	12/2024	5	89 754	5 750	5 750	25 000	10 000	10 000	150 504		
		Terrenos	02 070101	O	100			DAF	01/2002	12/2020	5	48 528	1	1				48 529		
		Terrenos - Expropriações/Aquisições p/ Vias	02 070301	O	100			DAF	01/2002	12/2023	5	624 071	122 062	122 062	15 000	15 000	20 000	796 133		
		Aquisição, Cons. e Benef. de Semáforos no Concelho	02 07010409	A	100			DOU	01/2003	12/2024	5	116 765	2 500	2 500	15 000	15 000	15 000	179 265		
		Requalificação da Rede Viária no Concelho	02 07030308	E	100			DOU	01/2004	12/2024	5	6 351 268	10 390	10 390	447 300	400 000	400 000	8 008 958		
		Requalificação da Rede Viária no Concelho - Empr.	02 07030308	A	100			DOU	01/2011	12/2024	5	8 340 136	308 031	308 031	431 429	431 429	431 429	10 373 863		
		Const. Arruamento lig. Feira quinzenal até à Rua dos Bombeiros Voluntários	02 07030301	E	100			DOU	01/2014	12/2020	0	71 525	227 161	227 161				298 686		
		Const. Arruamento lig. Feira Quinzenal até à Rua dos Bombeiros Voluntários - Empr.	02 07030301	A	100			DOU	01/2014	12/2020	5		1	1				1		
		Const. Arruamento lig. Feira Quinzenal até à Rua dos Bombeiros Voluntários - AD	02 07030301	A	100			DOU	01/2014	12/2020	5									
		Aquisição, Beneficiação e Conserv. Parque Estacionamento C.C. Rossio da Cidade																		

Orçamento Inicial - Grandes Opções do Plano do ano 2020

Obj./Prog.	Projeto	Ano/Nº Ação	Designação	Código Classificação Orçamental	Forma de Realiz.	Fonte Financiamento (%)				Resp.	Datas (Mês/Ano)		Fases de Exec.	Realizado (a)	Despesas					Total previsto (j) = (a)+(b)+(e)+(f)+(g)+(h)+(i)		
						RP	RG	UE	EM		Início	Fim			2020		Anos seguintes					
															Total (b)=(c)+(d)	Financiam. definido (c)	Financiam. não definido (d)	2021 (e)	2022 (f)		2023 (g)	2024 (h)
FUNÇÕES ECONÓMICAS																						
TRANSPORTES RODOVIARIOS																						
03 331	2015/3 1/15		Beneficiação e Conserv. Parque Estacionamento C.C. Rossio da Cidade-Empr.	02 07010401	E	100				DOU	02/2015	12/2021	5	1	1	50 000						50 001
03 331	2015/3 2/15		Beneficiação e Conserv. Parque Estacionamento C.C. Rossio da Cidade-AD	02 07010401	A	100				DOU	02/2015	12/2021	5	1 500	1 500	5 000						9 862
03 331	2015/3 3/15		Aquis./Rep. Equipamento Básico p/ Parque Estacionamento C.C. Rossio da Cidade	02 07011002	O	100				DAF	02/2015	12/2020	5	55 350	55 350							55 350
03 331	2016/10		Ligação da EN109 à Zona Industrial da Tocha																			
03 331	2016/10 1/16		Aquisição de Terrenos p/ ligação EN109 à Zona Industrial da Tocha	02 070301	O	100				DAF	01/2016	12/2021	0	1	1	300 000						300 001
03 331	2016/10 2/16		Projeto p/ ligação da EN109 à Zona Industrial da Tocha	02 070113	O	100				DOU	01/2016	12/2024	0	22 140	22 140	5 000						27 140
03 331	2016/10 3/16		Ligação da EN109 à Zona Industrial da Tocha - Empr.	02 07030301	E	100				DOU	01/2016	12/2024	0	1	1	550 000	550 000	550 000				2 150 001
03 331	2016/10 4/16		Ligação da EN109 à Zona Industrial da Tocha-AD	02 07030301	A	100				DOU	01/2016	12/2020	0	1	1							1
03 331	2016/14		Execução de Passelos na Estrada Principal da Tocha (EN 109)	02 07030301	E	100				DOU	01/2016	12/2023	0	359 034	15 886						300 000	674 920
03 331	2016/15		Drenagem de Águas Pluviais na Rotunda da Pocarça	02 07030301	E	100				DOU	01/2016	12/2024	1	1	1						250 000	500 001
03 331	2016/20		Requalificação da Rua D. Afonso Henriques em Cantanhede																			
03 331	2016/20 2/16		Requalificação da Rua D. Afonso Henriques em Cantanhede - Empr.	02 07030308	E	15	85			DOU	01/2016	12/2020	1	204 729	10 427						10 427	215 156
03 331	2016/24		Requalificação do Bairro Vicentino - Espaço Público																			
03 331	2016/24 1/16		Projeto p/ Requalificação do Bairro Vicentino - Espaço Público	02 070113	O	15	85			DOU	01/2016	12/2021	1	25 572	2 842						2 842	28 414
03 331	2016/24 2/16		Requalificação do Bairro Vicentino - Espaço Público - Empr.	02 07030308	E	15	85			DOU	01/2016	12/2021	0	184 468	184 468	184 468						368 936
03 331	2016/24 3/16		Requalificação do Bairro Vicentino - Espaço Público - AD	02 07030308	A	100				DOU	01/2016	12/2020	0	1	1							1
03 331	2018/7		Execução de Passelos na E.N. 234 em Murte	02 07030301	E	100				DOU	01/2018	12/2021	1	13 653	75 000	60 720						149 373
03 331	2018/9		Execução de Passelos na Rua António da Silva Bronze em Cantanhede	02 07030301	E	100				DOU	01/2018	12/2021	1	275 000	275 000							275 001
03 331	2018/10		Requalificação Paisagística das Rotundas da E.R.-335-1 Via Regional Cant./Tocha	02 07030308	E	100				DOU	01/2018	12/2021	1	100 000	100 000							100 001
03 331	2018/11		Requalificação da Rua João de Ruão em Cantanhede	02 07030308	E	100				DOU	01/2018	12/2021	1	150 000	150 000							150 001
03 331	2018/14		Arruamento do Centro Educativo de Ança ao Bairro de São José	02 07030308	E	100				DOU	01/2018	12/2021	1	25 000	25 000	100 000						125 000
03 331	2018/17		Beneficiação da Estrada Leme de Cantanhede	02 07030308	E	100				DOU	09/2018	12/2021	0	1	1	150 000						150 001
03 331	2018/18		Beneficiação da Estrada Antiga Cantanhede - Tocha	02 07030308	E	100				DOU	09/2018	12/2021	0	1	1	150 000						150 001
03 331	2018/5001		Bens p/ Manut., Conserv.Caminhos/Arruamentos Pav. Pedonais	02 02012108	O	100				DOU	01/2018	12/2024	5	95 491	90 000	90 000					90 000	545 491

Orçamento Inicial - Grandes Opções do Plano do ano 2020

Obj./Prog.	Projeto Ano / N.º Ação	Designação	Código Classificação Orçamental	Forma de Realiz.	Fonte Financiamento (%)				Resp.	Datas (Mês/Ano)		Fases de Exec.	Realizado (a)	Despesas					Total previsto (j) = (a)+(b)+(e)+(f)+(g)+(h)+(i)		
					RP	RG	UE	EM		Início	Fim			Anos seguintes							
														2020		2021	2022	2023		2024	2025 e seg.
												2020		(b)=(c)+(d)	(e)	(f)	(g)	(h)	(i)		
03		FUNÇÕES ECONÓMICAS																			
03 331		TRANSPORTES RODOVIÁRIOS																			
03 331	2019/9	Execução de Passeios na Rua do Centro Educativo de Cádima	02 07030301	E	100			DOU	01/2019	12/2021	0	50 000	50 000		200 000						250 000
03 331	2019/10	Execução de Passeios na Ladeira da Granja	02 07030301	E	100			DOU	01/2019	12/2021	0	68 145	68 145								68 145
03 331	2019/11	Drenagem de Águas Pluviais no Bracial	02 07030301	E	100			DOU	01/2019	12/2021	0	1	1		53 600						53 601
03 331	2019/14	Execução de Passeios na Rua da Fonte na Póvoa da Lomboa	02 07030301	E	100			DOU	01/2019	12/2022	0	1	1			50 000					50 001
03 331	2019/16	Requalificação da Rua Conselheiro Carvalho e Rua das Paredes	02 07030308	E	15	85		DOU	01/2019	12/2021	0	309 205	309 205								309 205
03 331	2019/18	Construção de Pontes na Malhada de Cima e na Malhada de Baixo	02 07030301	E	100			DOU	01/2019	12/2020	0	81 225	81 225								81 225
03 331	2019/19	Construção de Passeios na Rua do Emigrante no Corticeiro de Cima	02 07030301	E	100			DOU	01/2019	12/2021	0	1	1		150 000						150 001
03 331	2019/20	Beneficiação da Estrada Corticeiro de Cima - Vilamar	02 07030308	E	100			DOU	01/2019	12/2021	0	1	1		150 000						150 001
03 331	2019/26	Requalificação das Ruas Joaquim António de Aguiar, do Sequeiro e São Negro, em Cantanhede	02 07030308	E	15	85		DOU	06/2019	12/2021	0	537 520	537 520								537 520
03 331	2020/4	Execução de Passeio na R. Pinheiro Manso-Criação-Centro Inspeções-S. Caetano	02 07030301	O	100			DOU	01/2020	12/2021	5	1	1		95 000						95 001
03 331	2020/5	Arunamento do Centro de Estudos em Ançã, com ligação à Rua Abeleira	02 07030308	E	100			DOU	01/2020	12/2021	0	1	1		49 845						49 846
Totais do Programa 331:													21 071 778	2 446 622	2 446 622	4 262 362	1 991 429	2 446 429	2 181 429	34 400 049	
03 341		MERCADOS E FEIRAS																			
03 341	2002/81	Conservação e Beneficiação de Mercados e Feiras de Cantanhede	02 07010307	A	100			DOU	01/2002	12/2024	5	305 417	9 043		2 000	2 000					322 460
03 341	2007/43	Constituição e Beneficiação do Parque de Exposições do Parque de Cantanhede	02 070113	O	100			DOU	01/2007	12/2023	0	94 834	1		140 000						234 835
03 341	2007/43	Projeto p/ Construção e Beneficiação do Parque de Exposições de Cantanhede	02 07010307	E	100			DOU	01/2007	12/2024	5	94 834	1		450 000						619 835
03 341	2007/43	Constituição e Beneficiação do Parque de Exposições de Cantanhede - Empr.	02 07010307	A	100			DOU	01/2011	12/2024	5	51 808	5 000		5 000	5 000					76 808
03 341	2016/25	Reabilitação do Mercado Municipal	02 070113	O	15	85		DOU	01/2016	12/2020	1	1	1								1
03 341	2016/25	Reabilitação do Mercado Municipal- Empr.	02 07010307	E	15	85		DOU	01/2016	12/2020	1	202 500	202 500								202 500
03 341	2016/25	Reabilitação do Mercado Municipal - AD	02 07010307	A	100			DOU	01/2016	12/2024	0	4 245	1 500		5 000	5 000					25 745
Totais do Programa 341:													551 139	218 046	218 046	12 000	12 000	602 000	87 000	1 482 185	
03 342		TURISMO																			
03 342	2005/22	Conservação e Benef. Postos de Turismo	02 07010301	A	100			DOU	01/2005	12/2024	5	18 651	1 000		5 000	5 000					39 651

Orçamento Inicial - Grandes Opções do Plano do ano 2020

Obj./Prog.	Projeto	Designação	Código Classificação Orçamental	Forma de Realiz.	Fonte Financiamento (%)				Resp.	Datas (Mês/Ano)		Fases de Exec.	Realizado (a)	Despesas					Total previsto (j) = (a)+(b)+(e)+(f)+(g)+(h)+(i)
					RP	RG	UE	EM		Início	Fim			Anos seguintes					
														2020					
														2021 (e)	2022 (f)	2023 (g)	2024 (h)	2025 e seg. (i)	

FUNÇÕES ECONÓMICAS

TURISMO

03 342	0055/23	Conservação e Benef., Parque de Campismo da Praia da Tocha	02 07010406	E	100				DOU	01/2005	12/2020	5	39 700	39 700					39 700
03 342	2005/23	1/05 Conservação e Benef., Parque de Campismo da Praia da Tocha- Empr.	02 07010406	A	100				DOU	01/2005	12/2020	5	122 840	2 500					125 340
03 342	2013/5058	Tsrf. p/ Gestão dos Postos de Turismo																	
03 342	2013/5058 1/13	Tsrf. p/ Gestão Postos de Turismo - Freguesias	02 04050102	O	100				DCDT	01/2013	12/2024	5	83 926	11 000	11 750	12 000	13 000		144 176
03 342	2013/5058 2/13	Tsrf. p/ Gestão Postos de Turismo - Instituições SFL	02 040701	O	100				DCDT	01/2013	12/2024	5	70 678	13 721	14 200	15 000	16 000		145 349
03 342	2018/5004	Tsrf. p/ Projeto "Gândara TourSensations"	02 08050101	O	100				OA	01/2018	12/2020	5	19 167	19 167					19 167
03 342	2019/5003	Tsrf. p/ Projetos de Dinamização na Área do Turismo - Instituições SFL	02 040701	O	100				OA	01/2019	12/2024	5	10 000	20 000	20 000	20 000	20 000		110 000
03 342	2020/5002	Atividades de Dinamização Turismo																	
03 342	2020/5002 1/20	A.D. Turismo-Alimentação/géneros para confeccionar	02 02010601	O	100				OA	01/2020	12/2024	5	100	100	100	100	100		500
03 342	2020/5002 2/20	A.D. Turismo-Alimentação/géneros para confeccionar-acq. EM	04 02010601	O	100				OA	01/2020	12/2020	5	1	1					1
03 342	2020/5002 3/20	A.D. Turismo-Prémios condecorações e ofertas	02 02011501	O	100				OA	01/2020	12/2024	5	50	50	50	50	50		250
03 342	2020/5002 4/20	A.D. Turismo-Material de educação, cultura e recreio	02 020120	O	100				OA	01/2020	12/2020	5	1	1					1
03 342	2020/5002 5/20	A.D. Turismo-Limpeza e higiene	02 02020201	O	100				OA	01/2020	12/2020	5	1	1					1
03 342	2020/5002 6/20	A.D. Turismo-Limpeza e higiene - prest. EM	04 02020201	O	100				OA	01/2020	12/2020	5	1	1					1
03 342	2020/5002 7/20	A.D. Turismo-Locação de outros bens	02 02020801	O	100				OA	01/2020	12/2024	5	50	50	50	50	50		250
03 342	2020/5002 8/20	A.D. Turismo-Locação de outros bens - prest. EM	04 02020801	O	100				OA	01/2020	12/2024	5	49 200	49 200	49 200	49 200	49 200		246 000
03 342	2020/5002 9/20	A.D. Turismo-Transportes diversos	02 0202100101	O	100				OA	01/2020	12/2020	5	1	1					1
03 342	2020/5002 10/20	A.D. Turismo-Transportes diversos - prest. EM	04 0202100101	O	100				OA	01/2020	12/2020	5	1	1					1
03 342	2020/5002 11/20	A.D. Turismo-Seguros de exposições	02 02021203	O	100				OA	01/2020	12/2023	5	1	1					1
03 342	2020/5002 12/20	A.D. Turismo-Seminários, exposições e similares	02 020216	O	100				OA	01/2020	12/2020	5	1	1					1
03 342	2020/5002 13/20	A.D. Turismo-Promoção e publicidade	02 0202170201	O	100				OA	01/2020	12/2024	5	28 050	28 050	20 150	150	150		48 650
03 342	2020/5002 14/20	A.D. Turismo-Vigilância e segurança	02 02021801	O	100				OA	01/2020	12/2020	5	1	1					1
03 342	2020/5002 15/20	A.D. Turismo-Itinerância artística e atividades de dinamização	02 02022003	O	100				OA	01/2020	12/2020	5	1	1					1
03 342	2020/5002 16/20	A.D. Turismo-Alojamento e restauração	02 0202250601	O	100				OA	01/2020	12/2024	5	50	50	50	50	50		250

Orçamento Inicial - Grandes Opções do Plano do ano 2020

(valores em euros)

Obj./Prog.	Projeto	Designação	Código Classificação Orçamental	Forma de Realiz.	Fonte Financiamento (%)				Resp.	Datas (Mês/Ano)		Fases de Exec.	Realizado (a)	Despesas					Total previsto (l) = (a)+(b)+(e)+(f)+(g)+(h)+(i)			
					RP	RG	UE	EM		Início	Fim			Anos seguintes								
														2020								
					Total (b)=(c)+(d)		2020															
							Financiam. definido		2021													
							Financiam. não definido		2022													
									2023													
									2024													
									2025 e seg.													
03	FUNÇÕES ECONÓMICAS																					
03 342	TURISMO																					
03 342	2020/5002 17/20	A.D.Turismo-Trab. gráficos design e similares - p/ ativid.dinamização	02 0202200201	O	100			OA	01/2020	12/2024	5	50	50	50	50	50	250					
Totais do Programa 342:													184 648	184 648	120 600	101 650	102 900	50	50	103 650	919 543	
03 350	OUTRAS FUNÇÕES ECONÓMICAS																					
03 350	2008/5039	Trsf. a Instituições SFL p/ Dinamização Proj. Comunitários	02 040701	O	100			OA	01/2008	12/2020	5	340 000	1	1			340 001					
03 350	2013/5076	Trsf. a Instituições SFL p/ Dinamização Proj. Comunitários	02 080701	O	100			OA	09/2013	12/2020	5	1 420 000	1	1			1 420 001					
03 350	2015/5005	Trsf. p/ Associações de Municípios no Âmbito do Empreendedorismo	02 04050104	O	100			OA	01/2015	12/2020	5	3 819	1	1			3 820					
03 350	2015/5009	Reembolsos e Restituições de Transferências de Capital	02 110201	O	100			OA	09/2015	12/2020	5	31 873	1	1			31 874					
Totais do Programa 350:													1 795 691	4	4	4	4	4	4	1 795 695	1 795 695	
04	OUTRAS FUNÇÕES																					
04 420	TRANSFERÊNCIAS ENTRE ADMINISTRAÇÕES																					
04 420	2013/5059	Trsf. p/ EM para Cobertura de Prejuízo de Exploração	04 04010101	O	100			OA	01/2013	12/2020	5	1	1				1					
04 420	2013/5061	Outras Transferências p/ EM	04 04010101	O	100			OA	01/2013	12/2020	5	1	1				1					
04 420	2013/5062	Outras Transferências - Estado	02 040301	O	100			OA	01/2013	12/2020	5	1	1				1					
04 420	2013/5063	Trsf. J. Freguesia p/ Atualização Recenseamento Eleitoral/Eleições	02 04050102	O	100		100	OA	01/2013	12/2024	5	81 271	13 558	15 000	17 000	18 000	160 829					
04 420	2013/5064	Outras transferências às Juntas de Freguesias	02 04050102	O	100			OA	01/2013	12/2024	5	83 764	41 287	41 500	41 500	41 500	291 051					
04 420	2013/5065	Trsf. p/ Comunidade Intermunicipal Região de Coimbra (CIM-RC)	02 04050104	O	100			OA	01/2013	12/2020	5	119 483	1	1			119 484					
04 420	2013/5066	Trsf. Diversas a Instituições Sem Fins Lucrativos																				
04 420	2013/5066 1/13	Trsf. a Diversas Instituições SFL p/ Dinamização da Atividade	02 040701	O	100			OA	01/2013	12/2020	5	13 367	1	1			13 368					
04 420	2013/5066 2/13	Trsf. a Diversas Instituições SFL p/ Dinamização de Investimento	02 080701	O	100			OA	01/2013	12/2020	5	10 000	1	1			10 001					
04 420	2013/5068	Transferências para União Europeia - Instituições	02 040301	O	100			OA	01/2013	12/2020	5	1	1				1					
04 420	2013/5070	Apoio à Constr. e Remodelação das Sedes das Juntas de Freguesia	02 08050102	O	100			OA	01/2013	12/2024	5	192 652	92 160	120 000	120 000	120 000	764 812					
04 420	2013/5071	Obras e Melhoramentos nas Freguesias - Edifícios e Outras Construções	02 08050102	O	100			OA	01/2013	12/2024	5	789 042	40 000	68 600	68 600	68 600	1 103 442					
04 420	2013/5072	Obras e Melhoramentos nas Freguesias - Requalificação Urbana	02 08050102	O	100			OA	01/2013	12/2024	5	599 251	120 689	193 080	193 080	193 080	1 492 260					
Totais do Objetivo 03:													48 117 368	4 484 343	4 484 343	0	8 860 112	5 905 129	6 558 979	6 139 729	0	80 065 660

Orçamento Inicial - Grandes Opções do Plano do ano 2020

Obj./Prog.	Projeto	Ano / N.º Ação	Designação	Código Classificação Orçamental	Forma de Realiz.	Fonte Financiamento (%)				Resp.	Datas (Mês/Ano)		Fases de Exec.	Realizado (a)	Despesas					Total previsto (j) = (a)+(b)+(e)+(f)+(g)+(h)+(i)	
						RP	RG	UE	EM		Início	Fim			Anos seguintes						
															2020						
						2020															
						(b)=(c)+(d)							(e)	(f)	(g)	(h)	(i)				
OUTRAS FUNÇÕES																					
TRANSFERÊNCIAS ENTRE ADMINISTRAÇÕES																					
04 420			Obras e Melhoramentos nas Freguesias - Outros	02 08050102	O	100				OA	01/2013	12/2024	5	75 515	2 971	2 971	3 000	3 000	3 000	3 000	90 486
04 420	2013/5073									OA	01/2013	12/2024	5	48 233	15 668	15 668	16 000	16 000	16 000	16 000	127 901
04 420	2013/5074									OA	01/2013	12/2024	5	965 949	159 959	159 959	160 000	160 000	160 000	160 000	1 765 948
04 420	2014/5002									OA	02/2014	12/2024	5	1 481 259	317 005	317 005	317 005	317 005	317 005	317 005	3 066 284
04 420	2014/5004									OA	01/2014	12/2024	5								
04 420	2017/5002									OA	01/2017	12/2020	5								
04 420	2017/5006									OA	01/2017	12/2020	5								
04 420	2018/5002									OA	01/2018	12/2020	5	1 750							1 751
04 420	2019/5014									OA	01/2019	12/2021	5	3 725	92 637	92 637	179 143				275 505
04 420	2020/5004									OA	01/2020	12/2020	5		472	472					472
04 420	2020/5005									OA	01/2020	12/2020	5		2 874	2 874					2 874
04 420	2020/5006									OA	01/2020	12/2020	5		4 736	4 736					4 736
04 420	2020/5007									OA	01/2020	12/2020	5		2 110	2 110					2 110
04 420	2020/5008									OA	01/2020	12/2020	5		3 779	3 779					3 779
04 420	2020/5009									OA	01/2020	12/2020	5		6 085	6 085					6 085
04 420	2020/5010									OA	01/2020	12/2020	5		5 528	5 528					5 528
04 420	2020/5011									OA	01/2020	12/2020	5		29 370	29 370					29 370
04 420	2020/5012									OA	01/2020	12/2020	5		13 784	13 784					13 784
04 420	2020/5013									OA	01/2020	12/2020	5		82 858	82 858					82 858
04 420	2020/5014									OA	01/2020	12/2020	5		1 993	1 993					1 993
04 420	2020/5015									OA	01/2020	12/2021	5		4 102	4 102					6 774

Orçamento Inicial - Grandes Opções do Plano do ano 2020

Obj./Prog.	Projeto	Ano / N.º Ação	Designação	Código Classificação Orçamental	Forma de Realiz.	Fonte Financiamento (%)				Resp.	Datas (Mês/Ano)		Fases de Exec.	Realizado (a)	Despesas					Total previsto (j) = (a)+(b)+(e)+(f)+(g)+(h)+(i)		
						RP	RG	UE	EM		Início	Fim			Anos seguintes							
															2020							
						2020	2021				2022		2023		2024		2025 e seg.					
						(b)	(c)+(d)				(e)	(f)	(g)	(h)	(i)							
OUTRAS FUNÇÕES																						
TRANSFERÊNCIAS ENTRE ADMINISTRAÇÕES																						
04 420	2020/5016	02 04050104	Trsf. p/ CIM - RC, no âmbito para o Reforço das Capacidades de Adaptação às Alterações Climáticas - Cartografia	02	O	100					OA	01/2020	12/2021	5	5 853	5 853	9 351					15 204
04 420	2020/5017	02 04050104	Reforço dos corredores do Património Natural afet. pelos Incêndios	02	O	100					OA	01/2020	12/2020	5	843	843						843
04 420	2020/5018	02 08050104	Trsf. p/ CIM - RC, no âmbito p/a Reabilitação e Reforço dos corredores do Património Natural afet. pelos Incêndios	02	O	100					OA	01/2020	12/2020	5	763	763						763
04 420	2020/5019	02 04050104	Reforço dos corredores do Património Natural afet. Protection Office	02	O	100					OA	01/2020	12/2020	5	2 364	2 364						2 364
04 420	2020/5020	02 04050104	Trsf. p/ CIM - RC, no âmbito do Sistema Integrado de Videovigilância para Prevenção de Incêndios	02	O	100					OA	01/2020	12/2020	5	837	837						837
04 420	2020/5021	02 08050104	Trsf. p/ CIM - RC, no âmbito do Sistema Integrado de Videovigilância para Prevenção de Incêndios	02	O	100					OA	01/2020	12/2022	5	4 569	4 569	17 438	4 569				26 576
04 420	2020/5022	02 04050104	Trsf. p/ CIM - RC, no âmbito CEIIS - Centro Empreendedorismo de Impacto e Inovação Social	02	O	100					OA	01/2020	12/2021	5	2 397	2 397	837					3 234
04 420	2020/5023	02 04050104	Trsf. p/ CIM - RC, no âmbito da Brigada de Sapadores Florestais	02	O	100					OA	01/2020	12/2020	5	2 527	2 527						2 527
04 420	2020/5024	02 04050104	Trsf. p/ CIM - RC, no âmbito da Ecopista do Ramal da Figueira da Foz	02	O	100					OA	01/2020	12/2020	5	29 533	29 533						29 533
04 420	2020/5025	02 04050104	Trsf. p/ CIM - RC, no âmbito da Prevenção, Controlo e Erradicação das Espécies Invasoras	02	O	100					OA	01/2020	12/2020	5	375	375						375
04 420	2020/5026	02 08050104	Trsf. p/ CIM - RC, no âmbito da Prevenção, Controlo e Erradicação das Espécies Invasoras	02	O	100					OA	01/2020	12/2020	5	125	125						125
04 420	2020/5027	02 08050104	Trsf. p/ CIM - RC, no âmbito de Equipamentos de Proteção Civil	02	O	100					OA	01/2020	12/2020	5	1 000	1 000						1 000
04 420	2020/5028	02 04050104	Trsf. p/ CIM - RC, no âmbito da Inclusão Social e Emprego - Projetos Inovadores	02	O	100					OA	01/2020	12/2020	5	1 000	1 000						1 000
04 420	2020/5029	02 04050104	Trsf. p/ CIM - RC, no âmbito da Inclusão Social e de Emprego- Cultura p/ todos	02	O	100					OA	01/2020	12/2020	5	1 000	1 000						1 000
04 420	2020/5030	02 04050104	Trsf. p/ CIM - RC, no âmbito de Centros de Serviços Partilhados	02	O	100					OA	01/2020	12/2020	5	1 000	1 000						1 000
04 420	2020/5031	02 04050104	Trsf. p/ CIM - RC, no âmbito para Acompanhamento da Intervenção no IP 3	02	O	100					OA	01/2020	12/2020	5	1 000	1 000						1 000
04 420	2020/5032	02 04050104	Trsf. p/ CIM - RC, no âmbito da intervenção na Estrada Nacional 17	02	O	100					OA	01/2020	12/2020	5	1 000	1 000						1 000
04 420	2020/5033	02 04050104	Trsf. p/ CIM - RC, no âmbito para Demonstração e Inovação/ Adaptação às Alterações Climáticas na Região de Coimbra	02	O	100					OA	01/2020	12/2020	5	100	100						100
04 420	2020/5034	02 04050104	Trsf. p/ CIM - RC, no âmbito do Sistema de Apoio à Decisão e Gestão de Emergência	02	O	100					OA	01/2020	12/2020	5	527	527						527
04 420	2020/5035	02 08050104	Trsf. p/ CIM - RC, no âmbito do Sistema de Apoio à Decisão e Gestão de Emergência	02	O	100					OA	01/2020	12/2020	4	527	527						527

Orçamento Inicial - Grandes Opções do Plano do ano 2020

(valores em euros)

Obj Prog.	Projeto	Designação	Código Classificação Orçamental	Forma de Realiz.	Fonte Financiamento (%)			Resp.	Datas (Mês/Ano)		Fases de Exec.	Realizado (a)	Despesas					Total previsto (j) = (a)+(b)+(e)+(f)+(g)+(h)+(i)				
					RP	RG	UE		EM	Início			Fim	Anos seguintes								
														2020		2021			2022		2023	
Ato / N.º	Ação							(b)=(c)+(d)	(c)	(d)	(e)	(f)	(g)	(h)	(i)	(j)						
04		OUTRAS FUNÇÕES																				
04 420		TRANSFERÊNCIAS ENTRE ADMINISTRAÇÕES																				
04 420	2020/5036	Trsf p/ CIM - RC, no âmbito para Participação em Feiras	02 04050104	O	100		OA	01/2020	12/2020	5	16 667	16 667	16 667				16 667					
Totais do Programa 420:													4 465 261	1 127 682	1 127 682	1 143 626	939 754	936 185	937 185	9 549 693		
04 430		DIVERSAS NÃO ESPECIFICADAS																				
04 430	2012/32	Registo de Marcas, Patentes e Licenças	02 070113	O	100		OA	01/2012	12/2020	5	852	1 000	1 000				1 852					
04 430	2014/8	Participação no Capital Social do Fundo de Apoio Municipal	03 090802	O	100		OA	06/2015	12/2020	5	715 917	42 115	42 115				758 032					
04 430	2016/27	Fundo para Reabilitação de Edifícios/Espaços Comerciais	03 090901	O	100		OA	01/2016	12/2020	0	1	1	1				1					
Totais do Programa 430:													716 769	43 116	43 116	1 143 626	939 754	936 185	937 185	759 885		
Totais do Objetivo 04:													5 182 030	1 170 798	1 170 798	0	1 143 626	939 754	936 185	937 185	0	10 309 578
Total Geral:													116 305 530	14 684 166	14 684 166	0	20 901 334	16 402 470	14 731 847	13 982 599	0	197 007 946

O ORGÃO EXECUTIVO
Em _____ de _____ de _____

O ORGÃO DELIBERATIVO
Em _____ de _____ de _____

ENCARGOS CONTRATUAIS

Ano: 2020

Mês: Apuramentos

Encargos Contratuais

Euros

Nº Contrato	NIF Fornecedor	Data de Celebração	Preço Base	Preço Contratual	Data de Conclusão (inicial)	Data de Conclusão (revista)	Visto Tribunal de Contas	
							Número do Registo	Data
92	501502580	2016-08-24	174 082,95	146 688,10	29/12/2017	29/12/2017		

.: Lista de CPV's

Código	Descrição
45113000-2	Obras no local

.: Lista de Compromissos

Nº Sequencial	Serviço Requiritante	Documento	Valor
22405	57 - Serv. Munic. Obras por Empreitada	C.EMP.: 81/136/16/2016	145 575,12
34162	63 - Divisão Financeira	REV.PRECOs: 81/4/2020	999,65

.: Lista de Pagamentos

Fonte Finan.	Classificações Orçamentais		Data do primeiro pagam.	Pagament. no ano [N]	Pag. previst. até final do ano [N]	Pagament. acumulad. até [N-1]	Pagamentos previstos para anos futuros					
	Rúbrica	Descrição					[N+1]	[N+2]	[N+3]	[N+4]	Anos seguintes	
RP	D06	Aquisição de bens de capital	15/12/2016	999,65	0,00	145 575,12	0,00	0,00	0,00	0,00	0,00	0,00

95 503003913 2016-09-29 54 120,00 54 120,00 31/12/2016 31/12/2016

.: Lista de CPV's

Código	Descrição
79421200-3	Serviços de concepção de projectos, excepto projectos de construção

.: Lista de Compromissos

Nº Sequencial	Serviço Requiritante	Documento	Valor
22702	12 - Div Planeamento, Contratação e Pz	CONTRATO: 95/2016/2016	54 120,00

106 502856408 2016-10-27 294 844,19 356 966,05 20/04/2020 20/04/2020

.: Lista de CPV's

Código	Descrição
45113000-2	Obras no local

.: Lista de Compromissos

Nº Sequencial	Serviço Requiritante	Documento	Valor
22945	57 - Serv. Munic. Obras por Empreitada	C.EMP.: 81/219/16/2016	284 167,38
37460	63 - Divisão Financeira	REV.PRECOs: 81/817/20/2020	10 676,80

.: Lista de Pagamentos

Fonte Finan.	Classificações Orçamentais		Data do primeiro pagam.	Pagament. no ano [N]	Pag. previst. até final do ano [N]	Pagament. acumulad. até [N-1]	Pagamentos previstos para anos futuros					
	Rúbrica	Descrição					[N+1]	[N+2]	[N+3]	[N+4]	Anos seguintes	
RP	D06	Aquisição de bens de capital	17/08/2017	10 676,80	0,00	284 167,38	0,00	0,00	0,00	0,00	0,00	0,00

13 212296116 2017-02-10 67 650,00 67 650,00 31/12/2018 31/12/2018

.: Lista de CPV's

Código	Descrição
71240000-2	Serviços de arquitectura, engenharia e planeamento

.: Lista de Compromissos

Nº Sequencial	Serviço Requiritante	Documento	Valor
23904	63 - Divisão Financeira	CONTRATO: 13/2017/2017	67 650,00

.: Lista de Pagamentos

Fonte Finan.	Classificações Orçamentais		Data do primeiro pagam.	Pagament. no ano [N]	Pag. previst. até final do ano [N]	Pagament. acumulad. até [N-1]	Pagamentos previstos para anos futuros					
	Rúbrica	Descrição					[N+1]	[N+2]	[N+3]	[N+4]	Anos seguintes	
RP	D06	Aquisição de bens de capital	18/07/2017	6 765,00	0,00	54 120,00	0,00	0,00	0,00	0,00	0,00	0,00

Ano: 2020

Mês: Apuramentos

Encargos Contratuais

Euros

Nº Contrato	NIF Fornecedor	Data de Celebração	Preço Base	Preço Contratual	Data de Conclusão (inicial)	Data de Conclusão (revista)	Visto Tribunal de Contas	
							Número do Registo	Data

20 **502021128** **2017-03-31** **30 750,00** **15 375,01** **31/12/2018** **31/12/2018**

.: Lista de CPV's

Código	Descrição
71240000-2	Serviços de arquitectura, engenharia e planeamento

.: Lista de Compromissos

Nº Sequencial	Serviço Requiritante	Documento	Valor
24420	63 - Divisão Financeira	CONTRATO: 20/2017/2017	15 375,01

26 **503262897** **2017-06-05** **43 050,00** **21 525,01** **31/12/2018** **31/12/2018**

.: Lista de CPV's

Código	Descrição
71240000-2	Serviços de arquitectura, engenharia e planeamento

.: Lista de Compromissos

Nº Sequencial	Serviço Requiritante	Documento	Valor
25065	63 - Divisão Financeira	CONTRATO: 26/2017/2017	21 525,01

81 **504615947** **2017-09-06** **100 028,52** **40 587,05** **30/09/2020** **30/09/2020**

.: Lista de CPV's

Código	Descrição
64200000-8	Serviços de telecomunicações

.: Lista de Compromissos

Nº Sequencial	Serviço Requiritante	Documento	Valor
25860	63 - Divisão Financeira	CONTRATO: 81/2017/2017	41 417,42

.: Lista de Pagamentos

Classificações Orçamentais			Data do primeiro pagam.	Pagament. no ano [N]	Pag. previst. até final do ano [N]	Pagament. acumulad. até [N-1]	Pagamentos previstos para anos futuros					
Fonte Finan.	Rúbrica	Descrição					[N+1]	[N+2]	[N+3]	[N+4]	Anos seguintes	
RP	D02	Aquisição de bens e serviços	23/10/2017	10 474,75	0,00	30 942,67	0,00	0,00	0,00	0,00	0,00	0,00

151 **501456260** **2017-12-19** **960 835,15** **947 640,03** **18/12/2020** **18/12/2020** **4006/2017** **18/05/2018**

.: Lista de CPV's

Código	Descrição
45214000-0	Construção de edifícios destinados à educação ou à investigação

.: Lista de Compromissos

Nº Sequencial	Serviço Requiritante	Documento	Valor
26618	68 - Divisão de Obras Municipais	C.EMP.: 81/112/17/2017	858 439,18

.: Lista de Pagamentos

Classificações Orçamentais			Data do primeiro pagam.	Pagament. no ano [N]	Pag. previst. até final do ano [N]	Pagament. acumulad. até [N-1]	Pagamentos previstos para anos futuros					
Fonte Finan.	Rúbrica	Descrição					[N+1]	[N+2]	[N+3]	[N+4]	Anos seguintes	
RP	D06	Aquisição de bens de capital	21/08/2018	50 268,99	0,00	808 170,19	0,00	0,00	0,00	0,00	0,00	0,00

Ano: 2020

Mês: Apuramentos

Encargos Contratuais

Euros

Nº Contrato	NIF Fornecedor	Data de Celebração	Preço Base	Preço Contratual	Data de Conclusão (inicial)	Data de Conclusão (revista)	Visto Tribunal de Contas	
							Número do Registo	Data

2 **501941231** **2018-02-07** **51 161,85** **51 143,40** **28/02/2021** **28/02/2021**

.: Lista de CPV's

Código	Descrição
48000000-8	Pacotes de software e sistemas de informação

.: Lista de Compromissos

Nº Sequencial	Serviço Requiritante	Documento	Valor
27276	63 - Divisão Financeira	CONTRATO: 2/2018/2018	51 143,40

.: Lista de Pagamentos

Classificações Orçamentais			Data do primeiro pagam.	Pagament. no ano [N]	Pag. previst. até final do ano [N]	Pagament. acumulad. até [N-1]	Pagamentos previstos para anos futuros				
Fonte Finan.	Rúbrica	Descrição					[N+1]	[N+2]	[N+3]	[N+4]	Anos seguintes
RP	D06	Aquisição de bens de capital	18/05/2018	17 047,80	0,00	34 095,60	0,00	0,00	0,00	0,00	0,00

15 **500697370** **2018-03-14** **425 771,88** **424 952,46** **29/02/2020** **29/02/2020**

.: Lista de CPV's

Código	Descrição
09134100-8	Gasóleo
09132100-4	Gasolina sem chumbo

.: Lista de Compromissos

Nº Sequencial	Serviço Requiritante	Documento	Valor
27717	63 - Divisão Financeira	CONTRATO: 15/2018/2018	28 268,81
27718	63 - Divisão Financeira	CONTRATO: 15A/2018/2018	265 346,05
27719	63 - Divisão Financeira	CONTRATO: 15B/2018/2018	2 850,90
27720	63 - Divisão Financeira	CONTRATO: 15C/2018/2018	24 283,33

.: Lista de Pagamentos

Classificações Orçamentais			Data do primeiro pagam.	Pagament. no ano [N]	Pag. previst. até final do ano [N]	Pagament. acumulad. até [N-1]	Pagamentos previstos para anos futuros				
Fonte Finan.	Rúbrica	Descrição					[N+1]	[N+2]	[N+3]	[N+4]	Anos seguintes
RP	D02	Aquisição de bens e serviços	13/07/2018	4 122,34	0,00	23 011,89	0,00	0,00	0,00	0,00	0,00
RP	D02	Aquisição de bens e serviços	13/07/2018	40 693,08	0,00	252 921,78	0,00	0,00	0,00	0,00	0,00

16 **504640496** **2018-03-14** **14 905,00** **12 587,00** **31/12/2019** **31/12/2019**

.: Lista de CPV's

Código	Descrição
85147000-1	Serviços de medicina do trabalho

.: Lista de Compromissos

Nº Sequencial	Serviço Requiritante	Documento	Valor
27721	63 - Divisão Financeira	CONTRATO: 16/2018/2018	11 375,00

.: Lista de Pagamentos

Classificações Orçamentais			Data do primeiro pagam.	Pagament. no ano [N]	Pag. previst. até final do ano [N]	Pagament. acumulad. até [N-1]	Pagamentos previstos para anos futuros				
Fonte Finan.	Rúbrica	Descrição					[N+1]	[N+2]	[N+3]	[N+4]	Anos seguintes
RP	D02	Aquisição de bens e serviços	29/10/2018	1 392,00	0,00	9 983,00	0,00	0,00	0,00	0,00	0,00

Ano: 2020

Mês: Apuramentos

Encargos Contratuais

Euros

Nº Contrato	NIF Fornecedor	Data de Celebração	Preço Base	Preço Contratual	Data de Conclusão (inicial)	Data de Conclusão (revista)	Visto Tribunal de Contas	
							Número do Registo	Data

17 510728189 2018-03-14 26 205,46 20 820,46 31/03/2021 31/03/2021

.: Lista de CPV's

Código	Descrição
48000000-8	Pacotes de software e sistemas de informação

.: Lista de Compromissos

Nº Sequencial	Serviço Requisitante	Documento	Valor
27722	63 - Divisão Financeira	CONTRATO: 17/2018/2018	20 820,45

.: Lista de Pagamentos

Classificações Orçamentais			Data do primeiro pagam.	Pagament. no ano [N]	Pag. previst. até final do ano [N]	Pagament. acumulad. até [N-1]	Pagamentos previstos para anos futuros				
Fonte Finan.	Rúbrica	Descrição					[N+1]	[N+2]	[N+3]	[N+4]	Anos seguintes
RP	D06	Aquisição de bens de capital	21/06/2018	6 940,15	0,00	13 880,30	0,00	0,00	0,00	0,00	0,00

29 502856408 2018-03-16 440 566,00 461 058,82 30/09/2020 30/09/2020 868/2018 05/06/2018

.: Lista de CPV's

Código	Descrição
45233162-2	Construção de via para ciclistas

.: Lista de Compromissos

Nº Sequencial	Serviço Requisitante	Documento	Valor
27746	68 - Divisão de Obras Municipais	C.EMP.: 81/331/17/2018	361 213,20
36690	63 - Divisão Financeira	REV.PRECOs: 81/722/20/2020	9 752,34

.: Lista de Pagamentos

Classificações Orçamentais			Data do primeiro pagam.	Pagament. no ano [N]	Pag. previst. até final do ano [N]	Pagament. acumulad. até [N-1]	Pagamentos previstos para anos futuros				
Fonte Finan.	Rúbrica	Descrição					[N+1]	[N+2]	[N+3]	[N+4]	Anos seguintes
RP	D06	Aquisição de bens de capital	19/11/2018	163 481,31	0,00	207 484,23	0,00	0,00	0,00	0,00	0,00

18 503504564 2018-03-23 151 414,73 151 414,73 31/05/2020 31/05/2020

.: Lista de CPV's

Código	Descrição
09123000-7	Gás natural

.: Lista de Compromissos

Nº Sequencial	Serviço Requisitante	Documento	Valor
27817	63 - Divisão Financeira	CONTRATO: 18/2018/2018	137 374,88

.: Lista de Pagamentos

Classificações Orçamentais			Data do primeiro pagam.	Pagament. no ano [N]	Pag. previst. até final do ano [N]	Pagament. acumulad. até [N-1]	Pagamentos previstos para anos futuros				
Fonte Finan.	Rúbrica	Descrição					[N+1]	[N+2]	[N+3]	[N+4]	Anos seguintes
RP	D02	Aquisição de bens e serviços	29/05/2018	24 001,75	6 937,04	112 866,62	0,00	0,00	0,00	0,00	0,00

Ano: 2020

Mês: Apuramentos

Encargos Contratuais

Euros

Nº Contrato	NIF Fornecedor	Data de Celebração	Preço Base	Preço Contratual	Data de Conclusão (inicial)	Data de Conclusão (revista)	Visto Tribunal de Contas	
							Número do Registo	Data

22 **505997568** **2018-04-10** **168 264,00** **154 980,00** **30/04/2021** **30/04/2021**

.: Lista de CPV's

Código	Descrição
77320000-9	Serviços de manutenção de campos de desporto

.: Lista de Compromissos

Nº Sequencial	Serviço Requiritante	Documento	Valor
27892	63 - Divisão Financeira	CONTRATO: 22/2018/2018	39 852,00
27893	63 - Divisão Financeira	CONTRATO: 22A/2018/2018	57 564,00
27894	63 - Divisão Financeira	CONTRATO: 22B/2018/2018	57 564,00

.: Lista de Pagamentos

Classificações Orçamentais			Data do primeiro pagam.	Pag. no ano [N]	Pag. previst. até final do ano [N]	Pagament. acumulad. até [N-1]	Pagamentos previstos para anos futuros				
Fonte Finan.	Rúbrica	Descrição					[N+1]	[N+2]	[N+3]	[N+4]	Anos seguintes
RP	D02	Aquisição de bens e serviços	08/08/2018	55 965,00	0,00	81 795,00	17 220,00	0,00	0,00	0,00	0,00

23 **503373885** **2018-04-10** **41 328,00** **20 351,09** **30/04/2022** **30/04/2022**

.: Lista de CPV's

Código	Descrição
79212500-8	Serviços de revisão de contas

.: Lista de Compromissos

Nº Sequencial	Serviço Requiritante	Documento	Valor
27895	63 - Divisão Financeira	CONTRATO: 23/2018/2018	20 351,08

.: Lista de Pagamentos

Classificações Orçamentais			Data do primeiro pagam.	Pag. no ano [N]	Pag. previst. até final do ano [N]	Pagament. acumulad. até [N-1]	Pagamentos previstos para anos futuros				
Fonte Finan.	Rúbrica	Descrição					[N+1]	[N+2]	[N+3]	[N+4]	Anos seguintes
RP	D02	Aquisição de bens e serviços	08/08/2018	3 815,82	1 271,95	8 479,61	5 087,77	1 695,93	0,00	0,00	0,00

26 **502442271** **2018-05-14** **346 266,78** **346 618,95** **01/06/2020** **01/06/2020**

.: Lista de CPV's

Código	Descrição
45111290-7	Obras de infra-estrutura para urbanização de terrenos

.: Lista de Compromissos

Nº Sequencial	Serviço Requiritante	Documento	Valor
28309	68 - Divisão de Obras Municipais	C.EMP.: 81/143/18/2018	321 912,23

.: Lista de Pagamentos

Classificações Orçamentais			Data do primeiro pagam.	Pag. no ano [N]	Pag. previst. até final do ano [N]	Pagament. acumulad. até [N-1]	Pagamentos previstos para anos futuros				
Fonte Finan.	Rúbrica	Descrição					[N+1]	[N+2]	[N+3]	[N+4]	Anos seguintes
RP	D06	Aquisição de bens de capital	10/09/2018	4 056,46	0,00	317 855,77	0,00	0,00	0,00	0,00	0,00

54 **212296116** **2018-07-11** **29 230,95** **29 230,95** **31/12/2018** **31/12/2018**

.: Lista de CPV's

Código	Descrição
71240000-2	Serviços de arquitectura, engenharia e planeamento

.: Lista de Compromissos

Nº Sequencial	Serviço Requiritante	Documento	Valor
28964	63 - Divisão Financeira	CONTRATO: 54/2018/2018	29 230,95

Ano: 2020

Mês: Apuramentos

Encargos Contratuais

Euros

Nº Contrato	NIF Fornecedor	Data de Celebração	Preço Base	Preço Contratual	Data de Conclusão (inicial)	Data de Conclusão (revista)	Visto Tribunal de Contas	
							Número do Registo	Data

94 **514676272** **2018-09-11** **78 535,50** **65 039,33** **30/09/2021** **30/09/2021**

.: Lista de CPV's

Código	Descrição
30232110-8	Impressoras laser

.: Lista de Compromissos

Nº Sequencial	Serviço Requiritante	Documento	Valor
29438	63 - Divisão Financeira	CONTRATO: 94/2018/2018	64 568,44
29439	63 - Divisão Financeira	CONTRATO: 94A/2018/2018	280,44

.: Lista de Pagamentos

Classificações Orçamentais			Data do primeiro pagam.	Pagament. no ano [N]	Pag. previst. até final do ano [N]	Pagament. acumulad. até [N-1]	Pagamentos previstos para anos futuros				
Fonte Finan.	Rúbrica	Descrição					[N+1]	[N+2]	[N+3]	[N+4]	Anos seguintes
RP	D02	Aquisição de bens e serviços	27/12/2018	21 302,61	158,43	27 090,34	16 297,50	0,00	0,00	0,00	0,00

101 **198533071** **2018-10-15** **23 056,95** **19 685,44** **15/02/2020** **15/02/2020**

.: Lista de CPV's

Código	Descrição
71621000-7	Serviços técnicos de análise ou consultoria

.: Lista de Compromissos

Nº Sequencial	Serviço Requiritante	Documento	Valor
29802	63 - Divisão Financeira	CONTRATO: 101/2018/2018	23 056,96

.: Lista de Pagamentos

Classificações Orçamentais			Data do primeiro pagam.	Pagament. no ano [N]	Pag. previst. até final do ano [N]	Pagament. acumulad. até [N-1]	Pagamentos previstos para anos futuros				
Fonte Finan.	Rúbrica	Descrição					[N+1]	[N+2]	[N+3]	[N+4]	Anos seguintes
RP	D02	Aquisição de bens e serviços	29/10/2018	2 253,78	0,00	20 803,18	0,00	0,00	0,00	0,00	0,00

102 **203260627** **2018-10-15** **19 685,44** **19 685,44** **15/02/2020** **15/02/2020**

.: Lista de CPV's

Código	Descrição
71621000-7	Serviços técnicos de análise ou consultoria

.: Lista de Compromissos

Nº Sequencial	Serviço Requiritante	Documento	Valor
29803	63 - Divisão Financeira	CONTRATO: 102/2018/2018	19 685,44

.: Lista de Pagamentos

Classificações Orçamentais			Data do primeiro pagam.	Pagament. no ano [N]	Pag. previst. até final do ano [N]	Pagament. acumulad. até [N-1]	Pagamentos previstos para anos futuros				
Fonte Finan.	Rúbrica	Descrição					[N+1]	[N+2]	[N+3]	[N+4]	Anos seguintes
RP	D02	Aquisição de bens e serviços	29/10/2018	1 972,82	0,00	17 712,62	0,00	0,00	0,00	0,00	0,00

Ano: 2020

Mês: Apuramentos

Encargos Contratuais

Euros

Nº Contrato	NIF Fornecedor	Data de Celebração	Preço Base	Preço Contratual	Data de Conclusão (inicial)	Data de Conclusão (revista)	Visto Tribunal de Contas	
							Número do Registo	Data

103 240705416 2018-10-15 19 685,44 19 685,44 15/02/2020 15/02/2020

.: Lista de CPV's

Código	Descrição
71621000-7	Serviços técnicos de análise ou consultoria

.: Lista de Compromissos

Nº Sequencial	Serviço Requiritante	Documento	Valor
29804	63 - Divisão Financeira	CONTRATO: 103/2018/2018	19 685,44

.: Lista de Pagamentos

Classificações Orçamentais			Data do primeiro pagam.	Pagament. no ano [N]	Pag. previst. até final do ano [N]	Pagament. acumulad. até [N-1]	Pagamentos previstos para anos futuros				
Fonte Finan.	Rúbrica	Descrição					[N+1]	[N+2]	[N+3]	[N+4]	Anos seguintes
RP	D02	Aquisição de bens e serviços	29/10/2018	1 972,82	0,00	17 712,62	0,00	0,00	0,00	0,00	0,00

111 510728189 2018-11-29 172 728,90 170 021,14 31/12/2021 31/12/2021

.: Lista de CPV's

Código	Descrição
48000000-8	Pacotes de software e sistemas de informação

.: Lista de Compromissos

Nº Sequencial	Serviço Requiritante	Documento	Valor
30204	63 - Divisão Financeira	CONTRATO: 111/2018/2018	165 768,48
30205	63 - Divisão Financeira	CONTRATO: 111A/2018/2018	4 252,65

.: Lista de Pagamentos

Classificações Orçamentais			Data do primeiro pagam.	Pagament. no ano [N]	Pag. previst. até final do ano [N]	Pagament. acumulad. até [N-1]	Pagamentos previstos para anos futuros				
Fonte Finan.	Rúbrica	Descrição					[N+1]	[N+2]	[N+3]	[N+4]	Anos seguintes
RP	D06	Aquisição de bens de capital	14/03/2019	56 673,71	0,00	56 673,71	56 673,71	0,00	0,00	0,00	0,00

112 503935271 2018-12-17 52 275,00 12 177,00 31/12/2020 31/12/2020

.: Lista de CPV's

Código	Descrição
71240000-2	Serviços de arquitectura, engenharia e planeamento

.: Lista de Compromissos

Nº Sequencial	Serviço Requiritante	Documento	Valor
30454	63 - Divisão Financeira	CONTRATO: 112/2018/2018	12 177,00

.: Lista de Pagamentos

Classificações Orçamentais			Data do primeiro pagam.	Pagament. no ano [N]	Pag. previst. até final do ano [N]	Pagament. acumulad. até [N-1]	Pagamentos previstos para anos futuros				
Fonte Finan.	Rúbrica	Descrição					[N+1]	[N+2]	[N+3]	[N+4]	Anos seguintes
RP	D06	Aquisição de bens de capital	21/03/2019	608,85	0,00	10 959,30	0,00	0,00	0,00	0,00	0,00

Ano: 2020

Mês: Apuramentos

Encargos Contratuais

Euros

Nº Contrato	NIF Fornecedor	Data de Celebração	Preço Base	Preço Contratual	Data de Conclusão (inicial)	Data de Conclusão (revista)	Visto Tribunal de Contas	
							Número do Registo	Data

113 503935271 2018-12-17 15 375,00 28 413,00 31/12/2020 31/12/2020

.: Lista de CPV's

Código	Descrição
71240000-2	Serviços de arquitectura, engenharia e planeamento

.: Lista de Compromissos

Nº Sequencial	Serviço Requiritante	Documento	Valor
30455	63 - Divisão Financeira	CONTRATO: 113/2018/2018	28 413,00

.: Lista de Pagamentos

Classificações Orçamentais			Data do primeiro pagam.	Pagament. no ano [N]	Pag. previst. até final do ano [N]	Pagament. acumulad. até [N-1]	Pagamentos previstos para anos futuros				
Fonte Finan.	Rúbrica	Descrição					[N+1]	[N+2]	[N+3]	[N+4]	Anos seguintes
RP	D06	Aquisição de bens de capital	21/03/2019	1 420,65	0,00	25 571,70	0,00	0,00	0,00	0,00	0,00

132 513198474 2019-01-18 70 165,40 45 316,81 24/04/2020 24/04/2020

.: Lista de CPV's

Código	Descrição
45113000-2	Obras no local

.: Lista de Compromissos

Nº Sequencial	Serviço Requiritante	Documento	Valor
30800	63 - Divisão Financeira	C.EMP.: 81/502/18/2019	41 497,53

.: Lista de Pagamentos

Classificações Orçamentais			Data do primeiro pagam.	Pagament. no ano [N]	Pag. previst. até final do ano [N]	Pagament. acumulad. até [N-1]	Pagamentos previstos para anos futuros				
Fonte Finan.	Rúbrica	Descrição					[N+1]	[N+2]	[N+3]	[N+4]	Anos seguintes
RP	D06	Aquisição de bens de capital	12/06/2019	22 498,05	0,00	18 999,48	0,00	0,00	0,00	0,00	0,00

133 513198474 2019-01-18 89 668,15 84 221,98 31/01/2020 31/01/2020

.: Lista de CPV's

Código	Descrição
45113000-2	Obras no local

.: Lista de Compromissos

Nº Sequencial	Serviço Requiritante	Documento	Valor
30799	63 - Divisão Financeira	C.EMP.: 81/479/18/2019	74 992,13

.: Lista de Pagamentos

Classificações Orçamentais			Data do primeiro pagam.	Pagament. no ano [N]	Pag. previst. até final do ano [N]	Pagament. acumulad. até [N-1]	Pagamentos previstos para anos futuros				
Fonte Finan.	Rúbrica	Descrição					[N+1]	[N+2]	[N+3]	[N+4]	Anos seguintes
RP	D06	Aquisição de bens de capital	12/06/2019	0,00	0,00	74 992,13	0,00	0,00	0,00	0,00	0,00

3 503790354 2019-01-28 54 258,90 54 799,98 29/05/2020 29/05/2020

.: Lista de CPV's

Código	Descrição
45211300-2	Construção de moradias

.: Lista de Compromissos

Nº Sequencial	Serviço Requiritante	Documento	Valor
30888	63 - Divisão Financeira	C.EMP.: 81/532/18/2019	52 878,88

.: Lista de Pagamentos

Classificações Orçamentais			Data do primeiro pagam.	Pagament. no ano [N]	Pag. previst. até final do ano [N]	Pagament. acumulad. até [N-1]	Pagamentos previstos para anos futuros				
Fonte Finan.	Rúbrica	Descrição					[N+1]	[N+2]	[N+3]	[N+4]	Anos seguintes
RP	D06	Aquisição de bens de capital	13/02/2020	48 457,51	0,00	0,00	0,00	0,00	0,00	0,00	0,00

Ano: 2020

Mês: Apuramentos

Encargos Contratuais

Euros

Nº Contrato	NIF Fornecedor	Data de Celebração	Preço Base	Preço Contratual	Data de Conclusão (inicial)	Data de Conclusão (revista)	Visto Tribunal de Contas	
							Número do Registo	Data

126 **506112209** **2019-02-07** **46 600,25** **45 684,94** **11/06/2019** **11/06/2019**

.: Lista de CPV's

Código	Descrição
45233294-6	Instalação de sinalização rodoviária

.: Lista de Compromissos

Nº Sequencial	Serviço Requiritante	Documento	Valor
31074	63 - Divisão Financeira	C.EMP.: 81/556/18/2019	37 171,02
31075	63 - Divisão Financeira	C.EMP.: 81/557/18/2019	2 393,48
31077	63 - Divisão Financeira	C.EMP.: 81/558/18/2019	3 879,60
31079	63 - Divisão Financeira	C.EMP.: 81/559/18/2019	2 240,84

.: Lista de Pagamentos

Classificações Orçamentais			Data do primeiro pagam.	Pagament. no ano [N]	Pag. previst. até final do ano [N]	Pagament. acumulad. até [N-1]	Pagamentos previstos para anos futuros					
Fonte Finan.	Rúbrica	Descrição					[N+1]	[N+2]	[N+3]	[N+4]	Anos seguintes	
RP	D06	Aquisição de bens de capital	14/08/2020	21 601,74	0,00	0,00	0,00	0,00	0,00	0,00	0,00	0,00

12 **506370836** **2019-03-07** **12 097,05** **12 097,05** **31/12/2019** **31/12/2019**

.: Lista de CPV's

Código	Descrição
34996100-6	Semáforos

.: Lista de Compromissos

Nº Sequencial	Serviço Requiritante	Documento	Valor
31440	63 - Divisão Financeira	CONTRATO: 12/2019/2019	12 097,05

.: Lista de Pagamentos

Classificações Orçamentais			Data do primeiro pagam.	Pagament. no ano [N]	Pag. previst. até final do ano [N]	Pagament. acumulad. até [N-1]	Pagamentos previstos para anos futuros					
Fonte Finan.	Rúbrica	Descrição					[N+1]	[N+2]	[N+3]	[N+4]	Anos seguintes	
RP	D06	Aquisição de bens de capital	30/12/2020	12 097,05	0,00	0,00	0,00	0,00	0,00	0,00	0,00	0,00

13 **501067337** **2019-03-07** **76 320,19** **152 612,99** **09/10/2020** **09/10/2020**

.: Lista de CPV's

Código	Descrição
45113000-2	Obras no local

.: Lista de Compromissos

Nº Sequencial	Serviço Requiritante	Documento	Valor
31439	63 - Divisão Financeira	C.EMP.: 81/576/18/2019	64 860,24

.: Lista de Pagamentos

Classificações Orçamentais			Data do primeiro pagam.	Pagament. no ano [N]	Pag. previst. até final do ano [N]	Pagament. acumulad. até [N-1]	Pagamentos previstos para anos futuros					
Fonte Finan.	Rúbrica	Descrição					[N+1]	[N+2]	[N+3]	[N+4]	Anos seguintes	
RP	D06	Aquisição de bens de capital	20/11/2019	51 207,44	0,00	13 652,80	0,00	0,00	0,00	0,00	0,00	0,00

Ano: 2020

Mês: Apuramentos

Encargos Contratuais

Euros

Nº Contrato	NIF Fornecedor	Data de Celebração	Preço Base	Preço Contratual	Data de Conclusão (inicial)	Data de Conclusão (revista)	Visto Tribunal de Contas	
							Número do Registo	Data

16 508223849 2019-03-20 25 478,55 25 477,61 15/04/2020 15/04/2020

.: Lista de CPV's

Código	Descrição
45212225-9	Construção de pavilhão de desportos

.: Lista de Compromissos

Nº Sequencial	Serviço Requiritante	Documento	Valor
31579	63 - Divisão Financeira	C.EMP.: 81/372/19/2019	25 477,61

.: Lista de Pagamentos

Classificações Orçamentais			Data do primeiro pagam.	Pagament. no ano [N]	Pag. previst. até final do ano [N]	Pagament. acumulad. até [N-1]	Pagamentos previstos para anos futuros					
Fonte Finan.	Rúbrica	Descrição					[N+1]	[N+2]	[N+3]	[N+4]	Anos seguintes	
RP	D06	Aquisição de bens de capital	26/08/2014	25 477,61	0,00	0,00	0,00	0,00	0,00	0,00	0,00	0,00

15 509762891 2019-03-25 215 599,80 159 369,03 31/12/2019 31/12/2019

.: Lista de CPV's

Código	Descrição
77230000-1	Serviços relacionados com silvicultura

.: Lista de Compromissos

Nº Sequencial	Serviço Requiritante	Documento	Valor
31631	63 - Divisão Financeira	CONTRATO: 15/2019/2019	159 369,03

.: Lista de Pagamentos

Classificações Orçamentais			Data do primeiro pagam.	Pagament. no ano [N]	Pag. previst. até final do ano [N]	Pagament. acumulad. até [N-1]	Pagamentos previstos para anos futuros					
Fonte Finan.	Rúbrica	Descrição					[N+1]	[N+2]	[N+3]	[N+4]	Anos seguintes	
RP	D02	Aquisição de bens e serviços	28/06/2019	0,00	0,00	154 955,12	0,00	0,00	0,00	0,00	0,00	0,00

28 501067337 2019-05-30 34 493,25 43 306,83 06/07/2020 06/07/2020

.: Lista de CPV's

Código	Descrição
45233162-2	Construção de via para ciclistas

.: Lista de Compromissos

Nº Sequencial	Serviço Requiritante	Documento	Valor
32247	63 - Divisão Financeira	C.EMP.: 81/485/19/2019	33 382,69

.: Lista de Pagamentos

Classificações Orçamentais			Data do primeiro pagam.	Pagament. no ano [N]	Pag. previst. até final do ano [N]	Pagament. acumulad. até [N-1]	Pagamentos previstos para anos futuros					
Fonte Finan.	Rúbrica	Descrição					[N+1]	[N+2]	[N+3]	[N+4]	Anos seguintes	
RP	D06	Aquisição de bens de capital	20/11/2019	18 436,69	0,00	14 946,00	0,00	0,00	0,00	0,00	0,00	0,00

89 504870475 2019-05-30 463 133,39 416 997,25 20/11/2020 20/11/2020 1831/2019 30/07/2019

.: Lista de CPV's

Código	Descrição
45233100-0	Construção de estradas e vias rápidas

.: Lista de Compromissos

Nº Sequencial	Serviço Requiritante	Documento	Valor
32236	63 - Divisão Financeira	C.EMP.: 81/387/19/2019	398 169,12

.: Lista de Pagamentos

Classificações Orçamentais			Data do primeiro pagam.	Pagament. no ano [N]	Pag. previst. até final do ano [N]	Pagament. acumulad. até [N-1]	Pagamentos previstos para anos futuros					
Fonte Finan.	Rúbrica	Descrição					[N+1]	[N+2]	[N+3]	[N+4]	Anos seguintes	
RP	D06	Aquisição de bens de capital	15/11/2019	326 644,09	0,00	71 525,03	0,00	0,00	0,00	0,00	0,00	0,00

Ano: 2020

Mês: Apuramentos

Encargos Contratuais

Euros

Nº Contrato	NIF Fornecedor	Data de Celebração	Preço Base	Preço Contratual	Data de Conclusão (inicial)	Data de Conclusão (revista)	Visto Tribunal de Contas	
							Número do Registo	Data

21 503504564 2019-06-05 323 039,10 311 204,62 30/06/2021 30/06/2021

.: Lista de CPV's

Código	Descrição
65300000-6	Serviços de distribuição de electricidade e serviços conexos

.: Lista de Compromissos

Nº Sequencial	Serviço Requiritante	Documento	Valor
32342	63 - Divisão Financeira	CONTRATO: 21/2019/2019	311 204,62

.: Lista de Pagamentos

Classificações Orçamentais			Data do primeiro pagam.	Pagament. no ano [N]	Pag. previst. até final do ano [N]	Pagament. acumulad. até [N-1]	Pagamentos previstos para anos futuros				
Fonte Finan.	Rúbrica	Descrição					[N+1]	[N+2]	[N+3]	[N+4]	Anos seguintes
RP	D02	Aquisição de bens e serviços	19/08/2019	77 745,22	77 857,08	50 130,31	77 801,16	0,00	0,00	0,00	0,00

22 503504564 2019-06-05 354 868,51 343 058,00 30/06/2021 30/06/2021

.: Lista de CPV's

Código	Descrição
65300000-6	Serviços de distribuição de electricidade e serviços conexos

.: Lista de Compromissos

Nº Sequencial	Serviço Requiritante	Documento	Valor
32343	63 - Divisão Financeira	CONTRATO: 22/2019/2019	343 058,00

.: Lista de Pagamentos

Classificações Orçamentais			Data do primeiro pagam.	Pagament. no ano [N]	Pag. previst. até final do ano [N]	Pagament. acumulad. até [N-1]	Pagamentos previstos para anos futuros				
Fonte Finan.	Rúbrica	Descrição					[N+1]	[N+2]	[N+3]	[N+4]	Anos seguintes
RP	D02	Aquisição de bens e serviços	19/08/2019	138 233,10	33 295,90	63 255,39	85 764,50	0,00	0,00	0,00	0,00

23 503504564 2019-06-05 416 204,91 400 136,40 30/06/2021 30/06/2021

.: Lista de CPV's

Código	Descrição
65300000-6	Serviços de distribuição de electricidade e serviços conexos

.: Lista de Compromissos

Nº Sequencial	Serviço Requiritante	Documento	Valor
32344	63 - Divisão Financeira	CONTRATO: 23/2019/2019	400 093,00

.: Lista de Pagamentos

Classificações Orçamentais			Data do primeiro pagam.	Pagament. no ano [N]	Pag. previst. até final do ano [N]	Pagament. acumulad. até [N-1]	Pagamentos previstos para anos futuros				
Fonte Finan.	Rúbrica	Descrição					[N+1]	[N+2]	[N+3]	[N+4]	Anos seguintes
RP	D02	Aquisição de bens e serviços	12/08/2019	126 146,89	73 921,31	58 384,64	100 034,10	0,00	0,00	0,00	0,00

24 503504564 2019-06-05 2 255 879,24 2 044 100,01 30/06/2021 30/06/2021 Dispensa 05/06/2019

.: Lista de CPV's

Código	Descrição
65300000-6	Serviços de distribuição de electricidade e serviços conexos

.: Lista de Compromissos

Nº Sequencial	Serviço Requiritante	Documento	Valor
32345	63 - Divisão Financeira	CONTRATO: 24/2019/2019	2 044 100,01

.: Lista de Pagamentos

Classificações Orçamentais			Data do primeiro pagam.	Pagament. no ano [N]	Pag. previst. até final do ano [N]	Pagament. acumulad. até [N-1]	Pagamentos previstos para anos futuros				
Fonte Finan.	Rúbrica	Descrição					[N+1]	[N+2]	[N+3]	[N+4]	Anos seguintes
RP	D02	Aquisição de bens e serviços	12/09/2019	921 801,76	100 248,25	340 412,49	511 025,00	0,00	0,00	0,00	0,00

Ano: 2020

Mês: Apuramentos

Encargos Contratuais

Euros

Nº Contrato	NIF Fornecedor	Data de Celebração	Preço Base	Preço Contratual	Data de Conclusão (inicial)	Data de Conclusão (revista)	Visto Tribunal de Contas	
							Número do Registo	Data

88 503253715 2019-06-06 2 120 118,38 1 901 640,00 29/04/2021 29/04/2021 1999/2019 27/08/2019

.: Lista de CPV's

Código	Descrição
45212300-9	Construção de edifícios para usos culturais e artísticos

.: Lista de Compromissos

Nº Sequencial	Serviço Requiritante	Documento	Valor
32363	63 - Divisão Financeira	C.EMP.: 81/578/18/2019	1 846 320,38

.: Lista de Pagamentos

Classificações Orçamentais			Data do primeiro pagam.	Pagament. no ano [N]	Pag. previst. até final do ano [N]	Pagament. acumulad. até [N-1]	Pagamentos previstos para anos futuros				
Fonte Finan.	Rúbrica	Descrição					[N+1]	[N+2]	[N+3]	[N+4]	Anos seguintes
RP	D06	Aquisição de bens de capital	20/11/2019	1 127 007,20	0,00	103 026,94	0,00	0,00	0,00	0,00	0,00

50 501323325 2019-07-09 419 416,45 390 896,13 31/07/2020 31/07/2020

.: Lista de CPV's

Código	Descrição
55520000-1	Serviços de fornecimento de refeições (catering)

.: Lista de Compromissos

Nº Sequencial	Serviço Requiritante	Documento	Valor
32705	63 - Divisão Financeira	CONTRATO: 50/2019/2019	276 613,00

.: Lista de Pagamentos

Classificações Orçamentais			Data do primeiro pagam.	Pagament. no ano [N]	Pag. previst. até final do ano [N]	Pagament. acumulad. até [N-1]	Pagamentos previstos para anos futuros				
Fonte Finan.	Rúbrica	Descrição					[N+1]	[N+2]	[N+3]	[N+4]	Anos seguintes
RP	D02	Aquisição de bens e serviços	15/11/2019	134 662,30	107 611,89	118 443,64	0,00	0,00	0,00	0,00	0,00

52 501461108 2019-07-18 12 177,00 12 177,00 31/12/2019 31/12/2019

.: Lista de CPV's

Código	Descrição
71313000-5	Serviços de consultoria em matéria de engenharia do ambiente

.: Lista de Compromissos

Nº Sequencial	Serviço Requiritante	Documento	Valor
32831	63 - Divisão Financeira	CONTRATO: 52/2019/2019	12 177,00

.: Lista de Pagamentos

Classificações Orçamentais			Data do primeiro pagam.	Pagament. no ano [N]	Pag. previst. até final do ano [N]	Pagament. acumulad. até [N-1]	Pagamentos previstos para anos futuros				
Fonte Finan.	Rúbrica	Descrição					[N+1]	[N+2]	[N+3]	[N+4]	Anos seguintes
RP	D06	Aquisição de bens de capital	28/12/2020	7 306,20	0,00	0,00	0,00	0,00	0,00	0,00	0,00

Ano: 2020

Mês: Apuramentos

Encargos Contratuais

Euros

Nº Contrato	NIF Fornecedor	Data de Celebração	Preço Base	Preço Contratual	Data de Conclusão (inicial)	Data de Conclusão (revista)	Visto Tribunal de Contas	
							Número do Registo	Data

53 513247351 2019-07-18 269 652,90 205 640,64 31/01/2021 31/01/2021

.: Lista de CPV's

Código	Descrição
14212300-3	Pedra britada e triturada

.: Lista de Compromissos

Nº Sequencial	Serviço Requiritante	Documento	Valor
32832	63 - Divisão Financeira	CONTRATO: 53/2019/2019	6 177,53
32833	63 - Divisão Financeira	CONTRATO: 53A/2019/2019	45 699,96
32834	63 - Divisão Financeira	CONTRATO: 53B/2019/2019	146 541,88

.: Lista de Pagamentos

Classificações Orçamentais			Data do primeiro pagam.	Pagament. no ano [N]	Pag. previst. até final do ano [N]	Pagament. acumulad. até [N-1]	Pagamentos previstos para anos futuros					
Fonte Finan.	Rúbrica	Descrição					[N+1]	[N+2]	[N+3]	[N+4]	Anos seguintes	
RP	D02	Aquisição de bens e serviços	16/09/2019	6 177,53	12 775,25	0,00	14 477,11	0,00	0,00	0,00	0,00	0,00
RP	D06	Aquisição de bens de capital	16/09/2019	31 278,11	0,00	0,00	0,00	0,00	0,00	0,00	0,00	0,00
RP	D06	Aquisição de bens de capital	16/09/2019	94 540,10	0,00	41 082,88	0,00	0,00	0,00	0,00	0,00	0,00

55 247677825 2019-07-19 92 250,00 92 250,00 31/12/2021 31/12/2021

.: Lista de CPV's

Código	Descrição
71240000-2	Serviços de arquitectura, engenharia e planeamento

.: Lista de Compromissos

Nº Sequencial	Serviço Requiritante	Documento	Valor
32858	63 - Divisão Financeira	CONTRATO: 55/2019/2019	0,00

56 502235330 2019-07-19 91 020,00 89 175,00 28/02/2021 28/02/2021

.: Lista de CPV's

Código	Descrição
14212300-3	Pedra britada e triturada

.: Lista de Compromissos

Nº Sequencial	Serviço Requiritante	Documento	Valor
32859	63 - Divisão Financeira	CONTRATO: 56/2019/2019	60 268,91
32860	63 - Divisão Financeira	CONTRATO: 56A/2019/2019	5 339,55

.: Lista de Pagamentos

Classificações Orçamentais			Data do primeiro pagam.	Pagament. no ano [N]	Pag. previst. até final do ano [N]	Pagament. acumulad. até [N-1]	Pagamentos previstos para anos futuros					
Fonte Finan.	Rúbrica	Descrição					[N+1]	[N+2]	[N+3]	[N+4]	Anos seguintes	
RP	D02	Aquisição de bens e serviços	14/11/2019	46 366,31	3 582,64	3 201,60	12 484,50	0,00	0,00	0,00	0,00	0,00
RP	D06	Aquisição de bens de capital	14/11/2019	3 556,05	0,00	0,00	0,00	0,00	0,00	0,00	0,00	0,00

Ano: 2020

Mês: Apuramentos

Encargos Contratuais

Euros

Nº Contrato	NIF Fornecedor	Data de Celebração	Preço Base	Preço Contratual	Data de Conclusão (inicial)	Data de Conclusão (revista)	Visto Tribunal de Contas	
							Número do Registo	Data

83 **501067337** **2019-09-03** **62 730,00** **59 040,00** **28/02/2021** **28/02/2021**

.: Lista de CPV's

Código	Descrição
44113700-2	Materiais para reparação de estradas

.: Lista de Compromissos

Nº Sequencial	Serviço Requiritante	Documento	Valor
33161	63 - Divisão Financeira	CONTRATO: 83/2019/2019	15 744,00
33162	63 - Divisão Financeira	CONTRATO: 83A/2019/2019	25 987,04

.: Lista de Pagamentos

Classificações Orçamentais			Data do primeiro pagam.	Pagament. no ano [N]	Pag. previst. até final do ano [N]	Pagament. acumulad. até [N-1]	Pagamentos previstos para anos futuros					
Fonte Finan.	Rúbrica	Descrição					[N+1]	[N+2]	[N+3]	[N+4]	Anos seguintes	
RP	D02	Aquisição de bens e serviços	18/10/2019	8 138,86	11 846,19	0,00	7 872,00	0,00	0,00	0,00	0,00	0,00
RP	D06	Aquisição de bens de capital	18/10/2019	13 470,95	0,00	8 275,04	0,00	0,00	0,00	0,00	0,00	0,00

85 **500158029** **2019-09-04** **172 740,78** **96 212,81** **19/06/2020** **19/06/2020**

.: Lista de CPV's

Código	Descrição
60130000-8	Serviços de transporte rodoviário de passageiros com finalidade específica

.: Lista de Compromissos

Nº Sequencial	Serviço Requiritante	Documento	Valor
33192	63 - Divisão Financeira	CONTRATO: 85/2019/2019	96 212,81

.: Lista de Pagamentos

Classificações Orçamentais			Data do primeiro pagam.	Pagament. no ano [N]	Pag. previst. até final do ano [N]	Pagament. acumulad. até [N-1]	Pagamentos previstos para anos futuros					
Fonte Finan.	Rúbrica	Descrição					[N+1]	[N+2]	[N+3]	[N+4]	Anos seguintes	
RP	D02	Aquisição de bens e serviços	18/10/2019	26 444,46	31 508,29	37 134,76	0,00	0,00	0,00	0,00	0,00	0,00

86 **514734655** **2019-09-11** **64 347,30** **64 347,30** **19/06/2020** **19/06/2020**

.: Lista de CPV's

Código	Descrição
60130000-8	Serviços de transporte rodoviário de passageiros com finalidade específica

.: Lista de Compromissos

Nº Sequencial	Serviço Requiritante	Documento	Valor
33210	63 - Divisão Financeira	CONTRATO: 86/2019/2019	64 347,30

.: Lista de Pagamentos

Classificações Orçamentais			Data do primeiro pagam.	Pagament. no ano [N]	Pag. previst. até final do ano [N]	Pagament. acumulad. até [N-1]	Pagamentos previstos para anos futuros					
Fonte Finan.	Rúbrica	Descrição					[N+1]	[N+2]	[N+3]	[N+4]	Anos seguintes	
RP	D02	Aquisição de bens e serviços	10/10/2019	17 686,10	21 072,80	24 835,80	0,00	0,00	0,00	0,00	0,00	0,00

Ano: 2020

Mês: Apuramentos

Encargos Contratuais

Euros

Nº Contrato	NIF Fornecedor	Data de Celebração	Preço Base	Preço Contratual	Data de Conclusão (inicial)	Data de Conclusão (revista)	Visto Tribunal de Contas	
							Número do Registo	Data

89 507605110 2019-09-25 24 600,00 18 327,00 31/12/2020 31/12/2020

.: Lista de CPV's

Código	Descrição
71240000-2	Serviços de arquitectura, engenharia e planeamento

.: Lista de Compromissos

Nº Sequencial	Serviço Requiritante	Documento	Valor
33321	63 - Divisão Financeira	CONTRATO: 89/2019/2019	18 327,00

.: Lista de Pagamentos

Classificações Orçamentais			Data do primeiro pagam.	Pagament. no ano [N]	Pag. previst. até final do ano [N]	Pagament. acumulad. até [N-1]	Pagamentos previstos para anos futuros					
Fonte Finan.	Rúbrica	Descrição					[N+1]	[N+2]	[N+3]	[N+4]	Anos seguintes	
RP	D06	Aquisição de bens de capital	25/03/2020	14 661,60	0,00	0,00	0,00	0,00	0,00	0,00	0,00	0,00

90 507605110 2019-09-26 36 900,00 30 442,50 31/12/2020 31/12/2020

.: Lista de CPV's

Código	Descrição
71240000-2	Serviços de arquitectura, engenharia e planeamento

.: Lista de Compromissos

Nº Sequencial	Serviço Requiritante	Documento	Valor
33332	63 - Divisão Financeira	CONTRATO: 90/2019/2019	30 442,50

.: Lista de Pagamentos

Classificações Orçamentais			Data do primeiro pagam.	Pagament. no ano [N]	Pag. previst. até final do ano [N]	Pagament. acumulad. até [N-1]	Pagamentos previstos para anos futuros					
Fonte Finan.	Rúbrica	Descrição					[N+1]	[N+2]	[N+3]	[N+4]	Anos seguintes	
RP	D06	Aquisição de bens de capital	25/03/2020	24 354,00	0,00	0,00	0,00	0,00	0,00	0,00	0,00	0,00

91 514868651 2019-09-27 319 007,00 252 506,31 31/12/2021 31/12/2021

.: Lista de CPV's

Código	Descrição
77230000-1	Serviços relacionados com silvicultura

.: Lista de Compromissos

Nº Sequencial	Serviço Requiritante	Documento	Valor
33348	63 - Divisão Financeira	CONTRATO: 91/2019/2019	102 845,87

.: Lista de Pagamentos

Classificações Orçamentais			Data do primeiro pagam.	Pagament. no ano [N]	Pag. previst. até final do ano [N]	Pagament. acumulad. até [N-1]	Pagamentos previstos para anos futuros					
Fonte Finan.	Rúbrica	Descrição					[N+1]	[N+2]	[N+3]	[N+4]	Anos seguintes	
RP	D02	Aquisição de bens e serviços	11/02/2020	102 845,87	0,00	0,00	95 090,71	0,00	0,00	0,00	0,00	0,00

92 502840153 2019-10-02 156 210,00 140 432,79 31/05/2022 31/05/2022

.: Lista de CPV's

Código	Descrição
09135100-5	Combustível para aquecimento

.: Lista de Compromissos

Nº Sequencial	Serviço Requiritante	Documento	Valor
33399	63 - Divisão Financeira	CONTRATO: 92/2019/2019	110 228,13

.: Lista de Pagamentos

Classificações Orçamentais			Data do primeiro pagam.	Pagament. no ano [N]	Pag. previst. até final do ano [N]	Pagament. acumulad. até [N-1]	Pagamentos previstos para anos futuros					
Fonte Finan.	Rúbrica	Descrição					[N+1]	[N+2]	[N+3]	[N+4]	Anos seguintes	
RP	D02	Aquisição de bens e serviços	12/12/2019	23 896,58	20 334,22	14 456,50	44 230,80	27 644,25	0,00	0,00	0,00	0,00

Ano: 2020

Mês: Apuramentos

Encargos Contratuais

Euros

Nº Contrato	NIF Fornecedor	Data de Celebração	Preço Base	Preço Contratual	Data de Conclusão (inicial)	Data de Conclusão (revista)	Visto Tribunal de Contas	
							Número do Registo	Data

93 **251274365** **2019-10-03** **14 793,09** **14 793,09** **31/08/2020** **31/08/2020**

.: Lista de CPV's

Código	Descrição
71621000-7	Serviços técnicos de análise ou consultoria

.: Lista de Compromissos

Nº Sequencial	Serviço Requiritante	Documento	Valor
33417	63 - Divisão Financeira	CONTRATO: 93/2019/2019	14 793,10

.: Lista de Pagamentos

Classificações Orçamentais			Data do primeiro pagam.	Pagament. no ano [N]	Pag. previst. até final do ano [N]	Pagament. acumulad. até [N-1]	Pagamentos previstos para anos futuros				
Fonte Finan.	Rúbrica	Descrição					[N+1]	[N+2]	[N+3]	[N+4]	Anos seguintes
RP	D02	Aquisição de bens e serviços	29/10/2019	11 739,20	0,00	3 053,90	0,00	0,00	0,00	0,00	0,00

94 **196238226** **2019-10-03** **14 793,09** **14 793,09** **31/08/2020** **31/08/2020**

.: Lista de CPV's

Código	Descrição
71621000-7	Serviços técnicos de análise ou consultoria

.: Lista de Compromissos

Nº Sequencial	Serviço Requiritante	Documento	Valor
33418	63 - Divisão Financeira	CONTRATO: 94/2019/2019	14 041,84

.: Lista de Pagamentos

Classificações Orçamentais			Data do primeiro pagam.	Pagament. no ano [N]	Pag. previst. até final do ano [N]	Pagament. acumulad. até [N-1]	Pagamentos previstos para anos futuros				
Fonte Finan.	Rúbrica	Descrição					[N+1]	[N+2]	[N+3]	[N+4]	Anos seguintes
RP	D02	Aquisição de bens e serviços	29/10/2019	10 987,94	751,25	3 053,90	0,00	0,00	0,00	0,00	0,00

95 **230749704** **2019-10-03** **14 793,10** **12 826,38** **31/08/2020** **31/08/2020**

.: Lista de CPV's

Código	Descrição
71621000-7	Serviços técnicos de análise ou consultoria

.: Lista de Compromissos

Nº Sequencial	Serviço Requiritante	Documento	Valor
33419	63 - Divisão Financeira	CONTRATO: 95/2019/2019	14 793,10

.: Lista de Pagamentos

Classificações Orçamentais			Data do primeiro pagam.	Pagament. no ano [N]	Pag. previst. até final do ano [N]	Pagament. acumulad. até [N-1]	Pagamentos previstos para anos futuros				
Fonte Finan.	Rúbrica	Descrição					[N+1]	[N+2]	[N+3]	[N+4]	Anos seguintes
RP	D02	Aquisição de bens e serviços	29/10/2019	11 739,20	0,00	3 053,90	0,00	0,00	0,00	0,00	0,00

96 **171521137** **2019-10-03** **12 826,38** **12 826,38** **31/08/2020** **31/08/2020**

.: Lista de CPV's

Código	Descrição
71621000-7	Serviços técnicos de análise ou consultoria

.: Lista de Compromissos

Nº Sequencial	Serviço Requiritante	Documento	Valor
33420	63 - Divisão Financeira	CONTRATO: 96/2019/2019	12 826,38

.: Lista de Pagamentos

Classificações Orçamentais			Data do primeiro pagam.	Pagament. no ano [N]	Pag. previst. até final do ano [N]	Pagament. acumulad. até [N-1]	Pagamentos previstos para anos futuros				
Fonte Finan.	Rúbrica	Descrição					[N+1]	[N+2]	[N+3]	[N+4]	Anos seguintes
RP	D02	Aquisição de bens e serviços	29/10/2019	9 772,48	0,00	3 053,90	0,00	0,00	0,00	0,00	0,00

Ano: 2020

Mês: Apuramentos

Encargos Contratuais

Euros

Nº Contrato	NIF Fornecedor	Data de Celebração	Preço Base	Preço Contratual	Data de Conclusão (inicial)	Data de Conclusão (revista)	Visto Tribunal de Contas	
							Número do Registo	Data

97 500918880 2019-10-23 245 869,64 215 087,16 31/12/2021 31/12/2021

.: Lista de CPV's

Código	Descrição
66510000-8	Serviços de seguros

.: Lista de Compromissos

Nº Sequencial	Serviço Requiritante	Documento	Valor
33614	63 - Divisão Financeira	CONTRATO: 97/2019/2019	48 198,45
33615	63 - Divisão Financeira	CONTRATO: 97A/2019/2019	26 850,48
33616	63 - Divisão Financeira	CONTRATO: 97B/2019/2019	29 085,74
33617	63 - Divisão Financeira	CONTRATO: 97C/2019/2019	58 639,04
33618	63 - Divisão Financeira	CONTRATO: 97D/2019/2019	874,52
33619	63 - Divisão Financeira	CONTRATO: 97E/2019/2019	123,90
33620	63 - Divisão Financeira	CONTRATO: 97F/2019/2019	19 642,00
33621	63 - Divisão Financeira	CONTRATO: 97G/2019/2019	13 248,00
33622	63 - Divisão Financeira	CONTRATO: 97H/2019/2019	425,00
33623	63 - Divisão Financeira	CONTRATO: 97I/2019/2019	18 000,00

.: Lista de Pagamentos

Classificações Orçamentais			Data do primeiro pagam.	Pagament. no ano [N]	Pag. previst. até final do ano [N]	Pagament. acumulad. até [N-1]	Pagamentos previstos para anos futuros					
Fonte Finan.	Rúbrica	Descrição					[N+1]	[N+2]	[N+3]	[N+4]	Anos seguintes	
RP	D013	Segurança Social	23/12/2019	35 516,10	0,00	5 135,27	31 270,40	0,00	0,00	0,00	0,00	0,00
RP	D02	Aquisição de bens e serviços	23/12/2019	9 000,00	0,00	9 000,00	0,00	0,00	0,00	0,00	0,00	0,00
RP	D02	Aquisição de bens e serviços	23/12/2019	14 542,87	0,00	14 542,87	0,00	0,00	0,00	0,00	0,00	0,00
RP	D02	Aquisição de bens e serviços	23/12/2019	25 170,88	0,00	6 828,00	0,00	0,00	0,00	0,00	0,00	0,00
RP	D02	Aquisição de bens e serviços	23/12/2019	29 319,52	0,00	29 319,52	0,00	0,00	0,00	0,00	0,00	0,00

98 501323325 2019-10-28 22 037,37 22 037,37 19/06/2020 19/06/2020

.: Lista de CPV's

Código	Descrição
55520000-1	Serviços de fornecimento de refeições (catering)

.: Lista de Compromissos

Nº Sequencial	Serviço Requiritante	Documento	Valor
33658	63 - Divisão Financeira	CONTRATO: 98/2019/2019	22 037,37

.: Lista de Pagamentos

Classificações Orçamentais			Data do primeiro pagam.	Pagament. no ano [N]	Pag. previst. até final do ano [N]	Pagament. acumulad. até [N-1]	Pagamentos previstos para anos futuros					
Fonte Finan.	Rúbrica	Descrição					[N+1]	[N+2]	[N+3]	[N+4]	Anos seguintes	
RP	D02	Aquisição de bens e serviços	20/12/2019	9 157,23	7 656,47	3 267,43	0,00	0,00	0,00	0,00	0,00	0,00

Ano: 2020

Mês: Apuramentos

Encargos Contratuais

Euros

Nº Contrato	NIF Fornecedor	Data de Celebração	Preço Base	Preço Contratual	Data de Conclusão (inicial)	Data de Conclusão (revista)	Visto Tribunal de Contas	
							Número do Registo	Data

104 **502442271** **2019-11-08** **56 773,81** **53 312,91** **30/04/2020** **30/04/2020**

.: Lista de CPV's

Código	Descrição
45113000-2	Obras no local

.: Lista de Compromissos

Nº Sequencial	Serviço Requirante	Documento	Valor
33748	63 - Divisão Financeira	C.EMP.: 81/749/19/2019	53 312,91

.: Lista de Pagamentos

Classificações Orçamentais			Data do primeiro pagam.	Pagament. no ano [N]	Pag. previst. até final do ano [N]	Pagament. acumulad. até [N-1]	Pagamentos previstos para anos futuros					
Fonte Finan.	Rúbrica	Descrição					[N+1]	[N+2]	[N+3]	[N+4]	Anos seguintes	
RP	D06	Aquisição de bens de capital	18/03/2020	53 312,91	0,00	0,00	0,00	0,00	0,00	0,00	0,00	0,00

99 **500158029** **2019-11-11** **9 031,20** **8 268,00** **15/05/2020** **15/05/2020**

.: Lista de CPV's

Código	Descrição
60130000-8	Serviços de transporte rodoviário de passageiros com finalidade específica

.: Lista de Compromissos

Nº Sequencial	Serviço Requirante	Documento	Valor
33753	63 - Divisão Financeira	CONTRATO: 99/2019/2019	8 268,00

.: Lista de Pagamentos

Classificações Orçamentais			Data do primeiro pagam.	Pagament. no ano [N]	Pag. previst. até final do ano [N]	Pagament. acumulad. até [N-1]	Pagamentos previstos para anos futuros					
Fonte Finan.	Rúbrica	Descrição					[N+1]	[N+2]	[N+3]	[N+4]	Anos seguintes	
RP	D02	Aquisição de bens e serviços	12/12/2019	3 445,00	2 756,00	2 067,00	0,00	0,00	0,00	0,00	0,00	0,00

112 **502856408** **2019-11-15** **530 659,27** **52 153,99** **01/02/2021** **01/02/2021**

.: Lista de CPV's

Código	Descrição
45233162-2	Construção de via para ciclistas

.: Lista de Compromissos

Nº Sequencial	Serviço Requirante	Documento	Valor
33787	63 - Divisão Financeira	C.EMP.: 81/808/19/2019	25 437,38
33788	63 - Divisão Financeira	C.EMP.: 81/809/19/2019	26 716,61

.: Lista de Pagamentos

Classificações Orçamentais			Data do primeiro pagam.	Pagament. no ano [N]	Pag. previst. até final do ano [N]	Pagament. acumulad. até [N-1]	Pagamentos previstos para anos futuros					
Fonte Finan.	Rúbrica	Descrição					[N+1]	[N+2]	[N+3]	[N+4]	Anos seguintes	
RP	D06	Aquisição de bens de capital	18/03/2020	52 153,99	0,00	0,00	0,00	0,00	0,00	0,00	0,00	0,00

Ano: 2020

Mês: Apuramentos

Encargos Contratuais

Euros

Nº Contrato	NIF Fornecedor	Data de Celebração	Preço Base	Preço Contratual	Data de Conclusão (inicial)	Data de Conclusão (revista)	Visto Tribunal de Contas	
							Número do Registo	Data

115 501067337 2019-11-19 324 360,00 2 383,17 19/11/2019 19/11/2019

.: Lista de CPV's

Código	Descrição
45111290-7	Obras de infra-estrutura para urbanização de terrenos

.: Lista de Compromissos

Nº Sequencial	Serviço Requiritante	Documento	Valor
33816	63 - Divisão Financeira	REV.PRECOs: 81/818/19/2019	2 383,17

.: Lista de Pagamentos

Classificações Orçamentais			Data do primeiro pagam.	Pagament. no ano [N]	Pag. previst. até final do ano [N]	Pagament. acumulad. até [N-1]	Pagamentos previstos para anos futuros					
Fonte Finan.	Rúbrica	Descrição					[N+1]	[N+2]	[N+3]	[N+4]	Anos seguintes	
RP	D06	Aquisição de bens de capital	13/02/2020	2 383,17	0,00	0,00	0,00	0,00	0,00	0,00	0,00	0,00

100 503179396 2019-12-05 16 728,00 16 708,32 31/12/2019 31/12/2019

.: Lista de CPV's

Código	Descrição
22000000-0	Material impresso e afins

.: Lista de Compromissos

Nº Sequencial	Serviço Requiritante	Documento	Valor
33963	63 - Divisão Financeira	CONTRATO: 100/2019/2019	16 708,32

101 504267310 2019-12-05 36 900,00 36 592,50 31/12/2019 31/12/2019

.: Lista de CPV's

Código	Descrição
71354100-5	Serviços de cartografia digital

.: Lista de Compromissos

Nº Sequencial	Serviço Requiritante	Documento	Valor
33964	63 - Divisão Financeira	CONTRATO: 101/2019/2019	36 592,50

.: Lista de Pagamentos

Classificações Orçamentais			Data do primeiro pagam.	Pagament. no ano [N]	Pag. previst. até final do ano [N]	Pagament. acumulad. até [N-1]	Pagamentos previstos para anos futuros					
Fonte Finan.	Rúbrica	Descrição					[N+1]	[N+2]	[N+3]	[N+4]	Anos seguintes	
RP	D06	Aquisição de bens de capital	22/04/2020	32 933,25	0,00	0,00	0,00	0,00	0,00	0,00	0,00	0,00

102 510070191 2019-12-06 23 616,00 23 616,00 31/12/2019 31/12/2019

.: Lista de CPV's

Código	Descrição
71621000-7	Serviços técnicos de análise ou consultoria

.: Lista de Compromissos

Nº Sequencial	Serviço Requiritante	Documento	Valor
33972	63 - Divisão Financeira	CONTRATO: 102/2019/2019	23 616,00

.: Lista de Pagamentos

Classificações Orçamentais			Data do primeiro pagam.	Pagament. no ano [N]	Pag. previst. até final do ano [N]	Pagament. acumulad. até [N-1]	Pagamentos previstos para anos futuros					
Fonte Finan.	Rúbrica	Descrição					[N+1]	[N+2]	[N+3]	[N+4]	Anos seguintes	
RP	D02	Aquisição de bens e serviços	22/12/2020	14 169,60	0,00	0,00	0,00	0,00	0,00	0,00	0,00	0,00

Ano: 2020

Mês: Apuramentos

Encargos Contratuais

Euros

Nº Contrato	NIF Fornecedor	Data de Celebração	Preço Base	Preço Contratual	Data de Conclusão (inicial)	Data de Conclusão (revista)	Visto Tribunal de Contas	
							Número do Registo	Data

103 500697370 2019-12-10 54 570,61 29 052,30 31/07/2022 31/07/2022

.: Lista de CPV's

Código	Descrição
09122100-1	Gás propano

.: Lista de Compromissos

Nº Sequencial	Serviço Requiritante	Documento	Valor
33982	63 - Divisão Financeira	CONTRATO: 103/2019/2019	17 948,78

.: Lista de Pagamentos

Classificações Orçamentais			Data do primeiro pagam.	Pagament. no ano [N]	Pag. previst. até final do ano [N]	Pagament. acumulad. até [N-1]	Pagamentos previstos para anos futuros				
Fonte Finan.	Rúbrica	Descrição					[N+1]	[N+2]	[N+3]	[N+4]	Anos seguintes
RP	D02	Aquisição de bens e serviços	05/03/2020	1 347,47	10 273,45	0,00	11 620,92	4 980,39	0,00	0,00	0,00

123 503623652 2019-12-12 9 688,40 13 980,87 29/05/2020 29/05/2020

.: Lista de CPV's

Código	Descrição
45214000-0	Construção de edifícios destinados à educação ou à investigação

.: Lista de Compromissos

Nº Sequencial	Serviço Requiritante	Documento	Valor
34300	63 - Divisão Financeira	C.EMP.: 81/829/19/2020	9 624,27

.: Lista de Pagamentos

Classificações Orçamentais			Data do primeiro pagam.	Pagament. no ano [N]	Pag. previst. até final do ano [N]	Pagament. acumulad. até [N-1]	Pagamentos previstos para anos futuros				
Fonte Finan.	Rúbrica	Descrição					[N+1]	[N+2]	[N+3]	[N+4]	Anos seguintes
RP	D06	Aquisição de bens de capital	28/05/2020	9 624,27	4 356,60	0,00	0,00	0,00	0,00	0,00	0,00

106 510779140 2019-12-13 46 494,00 23 247,01 31/12/2019 31/12/2019

.: Lista de CPV's

Código	Descrição
79421200-3	Serviços de concepção de projectos, excepto projectos de construção

.: Lista de Compromissos

Nº Sequencial	Serviço Requiritante	Documento	Valor
34032	63 - Divisão Financeira	CONTRATO: 106/2019/2019	23 247,01

107 510779140 2019-12-13 46 494,00 30 221,10 31/12/2019 31/12/2019

.: Lista de CPV's

Código	Descrição
79421200-3	Serviços de concepção de projectos, excepto projectos de construção

.: Lista de Compromissos

Nº Sequencial	Serviço Requiritante	Documento	Valor
34033	63 - Divisão Financeira	CONTRATO: 107/2019/2019	30 221,10

Ano: 2020

Mês: Apuramentos

Encargos Contratuais

Euros

Nº Contrato	NIF Fornecedor	Data de Celebração	Preço Base	Preço Contratual	Data de Conclusão (inicial)	Data de Conclusão (revista)	Visto Tribunal de Contas	
							Número do Registo	Data

109 248828347 2019-12-18 9 600,00 9 600,00 31/12/2020 31/12/2020

.: Lista de CPV's

Código	Descrição
98300000-6	Serviços diversos

.: Lista de Compromissos

Nº Sequencial	Serviço Requisitante	Documento	Valor
34083	63 - Divisão Financeira	CONTRATO: 109/2019/2019	9 600,00

.: Lista de Pagamentos

Classificações Orçamentais			Data do primeiro pagam.	Pagament. no ano [N]	Pag. previst. até final do ano [N]	Pagament. acumulad. até [N-1]	Pagamentos previstos para anos futuros				
Fonte Finan.	Rúbrica	Descrição					[N+1]	[N+2]	[N+3]	[N+4]	Anos seguintes
RP	D011	Remunerações Certas e Permanentes	30/01/2020	9 600,00	0,00	0,00	0,00	0,00	0,00	0,00	0,00

110 210621125 2019-12-18 18 154,80 18 154,80 31/12/2020 31/12/2020

.: Lista de CPV's

Código	Descrição
98300000-6	Serviços diversos

.: Lista de Compromissos

Nº Sequencial	Serviço Requisitante	Documento	Valor
34084	63 - Divisão Financeira	CONTRATO: 110/2019/2019	11 517,72

.: Lista de Pagamentos

Classificações Orçamentais			Data do primeiro pagam.	Pagament. no ano [N]	Pag. previst. até final do ano [N]	Pagament. acumulad. até [N-1]	Pagamentos previstos para anos futuros				
Fonte Finan.	Rúbrica	Descrição					[N+1]	[N+2]	[N+3]	[N+4]	Anos seguintes
RP	D011	Remunerações Certas e Permanentes	30/01/2020	11 517,72	6 637,07	0,00	0,00	0,00	0,00	0,00	0,00

111 252404670 2019-12-18 9 600,00 9 600,00 31/12/2020 31/12/2020

.: Lista de CPV's

Código	Descrição
98300000-6	Serviços diversos

.: Lista de Compromissos

Nº Sequencial	Serviço Requisitante	Documento	Valor
34085	63 - Divisão Financeira	CONTRATO: 111/2019/2019	9 600,00

.: Lista de Pagamentos

Classificações Orçamentais			Data do primeiro pagam.	Pagament. no ano [N]	Pag. previst. até final do ano [N]	Pagament. acumulad. até [N-1]	Pagamentos previstos para anos futuros				
Fonte Finan.	Rúbrica	Descrição					[N+1]	[N+2]	[N+3]	[N+4]	Anos seguintes
RP	D011	Remunerações Certas e Permanentes	30/01/2020	9 600,00	0,00	0,00	0,00	0,00	0,00	0,00	0,00

112 213114500 2019-12-18 16 974,00 16 974,00 31/12/2020 31/12/2020

.: Lista de CPV's

Código	Descrição
98300000-6	Serviços diversos

.: Lista de Compromissos

Nº Sequencial	Serviço Requisitante	Documento	Valor
34086	63 - Divisão Financeira	CONTRATO: 112/2019/2019	16 709,50

.: Lista de Pagamentos

Classificações Orçamentais			Data do primeiro pagam.	Pagament. no ano [N]	Pag. previst. até final do ano [N]	Pagament. acumulad. até [N-1]	Pagamentos previstos para anos futuros				
Fonte Finan.	Rúbrica	Descrição					[N+1]	[N+2]	[N+3]	[N+4]	Anos seguintes
RP	D011	Remunerações Certas e Permanentes	30/01/2020	16 709,50	264,49	0,00	0,00	0,00	0,00	0,00	0,00

Ano: 2020

Mês: Apuramentos

Encargos Contratuais

Euros

Nº Contrato	NIF Fornecedor	Data de Celebração	Preço Base	Preço Contratual	Data de Conclusão (inicial)	Data de Conclusão (revista)	Visto Tribunal de Contas	
							Número do Registo	Data

113 202433269 2019-12-18 17 871,90 14 760,00 31/12/2020 31/12/2020

.: Lista de CPV's

Código	Descrição
98300000-6	Serviços diversos

.: Lista de Compromissos

Nº Sequencial	Serviço Requisitante	Documento	Valor
34087	63 - Divisão Financeira	CONTRATO: 113/2019/2019	17 871,90

.: Lista de Pagamentos

Classificações Orçamentais			Data do primeiro pagam.	Pagament. no ano [N]	Pag. previst. até final do ano [N]	Pagament. acumulad. até [N-1]	Pagamentos previstos para anos futuros				
Fonte Finan.	Rúbrica	Descrição					[N+1]	[N+2]	[N+3]	[N+4]	Anos seguintes
RP	D011	Remunerações Certas e Permanentes	30/01/2020	17 871,90	0,00	0,00	0,00	0,00	0,00	0,00	0,00

114 127467530 2019-12-18 9 600,00 9 600,00 31/12/2020 31/12/2020

.: Lista de CPV's

Código	Descrição
98300000-6	Serviços diversos

.: Lista de Compromissos

Nº Sequencial	Serviço Requisitante	Documento	Valor
34088	63 - Divisão Financeira	CONTRATO: 114/2019/2019	7 866,67

.: Lista de Pagamentos

Classificações Orçamentais			Data do primeiro pagam.	Pagament. no ano [N]	Pag. previst. até final do ano [N]	Pagament. acumulad. até [N-1]	Pagamentos previstos para anos futuros				
Fonte Finan.	Rúbrica	Descrição					[N+1]	[N+2]	[N+3]	[N+4]	Anos seguintes
RP	D011	Remunerações Certas e Permanentes	30/01/2020	7 866,67	1 733,32	0,00	0,00	0,00	0,00	0,00	0,00

115 146225783 2019-12-18 7 380,00 7 380,00 31/12/2020 31/12/2020

.: Lista de CPV's

Código	Descrição
98300000-6	Serviços diversos

.: Lista de Compromissos

Nº Sequencial	Serviço Requisitante	Documento	Valor
34089	63 - Divisão Financeira	CONTRATO: 115/2019/2019	5 842,50

.: Lista de Pagamentos

Classificações Orçamentais			Data do primeiro pagam.	Pagament. no ano [N]	Pag. previst. até final do ano [N]	Pagament. acumulad. até [N-1]	Pagamentos previstos para anos futuros				
Fonte Finan.	Rúbrica	Descrição					[N+1]	[N+2]	[N+3]	[N+4]	Anos seguintes
RP	D011	Remunerações Certas e Permanentes	06/02/2020	5 842,50	1 537,49	0,00	0,00	0,00	0,00	0,00	0,00

116 216514827 2019-12-18 9 600,00 9 600,00 31/12/2020 31/12/2020

.: Lista de CPV's

Código	Descrição
98300000-6	Serviços diversos

.: Lista de Compromissos

Nº Sequencial	Serviço Requisitante	Documento	Valor
34090	63 - Divisão Financeira	CONTRATO: 116/2019/2019	9 600,00

.: Lista de Pagamentos

Classificações Orçamentais			Data do primeiro pagam.	Pagament. no ano [N]	Pag. previst. até final do ano [N]	Pagament. acumulad. até [N-1]	Pagamentos previstos para anos futuros				
Fonte Finan.	Rúbrica	Descrição					[N+1]	[N+2]	[N+3]	[N+4]	Anos seguintes
RP	D011	Remunerações Certas e Permanentes	30/01/2020	9 600,00	0,00	0,00	0,00	0,00	0,00	0,00	0,00

Documento Assinado Digitalmente

Ano: 2020

Mês: Apuramentos

Encargos Contratuais

Euros

Nº Contrato	NIF Fornecedor	Data de Celebração	Preço Base	Preço Contratual	Data de Conclusão (inicial)	Data de Conclusão (revista)	Visto Tribunal de Contas	
							Número do Registo	Data

117 227026586 2019-12-27 9 600,00 9 600,00 31/12/2020 31/12/2020

.: Lista de CPV's

Código	Descrição
98300000-6	Serviços diversos

.: Lista de Compromissos

Nº Sequencial	Serviço Requiritante	Documento	Valor
34154	63 - Divisão Financeira	CONTRATO: 117/2019/2019	9 200,00

.: Lista de Pagamentos

Classificações Orçamentais			Data do primeiro pagam.	Pagament. no ano [N]	Pag. previst. até final do ano [N]	Pagament. acumulad. até [N-1]	Pagamentos previstos para anos futuros				
Fonte Finan.	Rúbrica	Descrição					[N+1]	[N+2]	[N+3]	[N+4]	Anos seguintes
RP	D011	Remunerações Certas e Permanentes	30/01/2020	9 200,00	399,99	0,00	0,00	0,00	0,00	0,00	0,00

118 227159098 2019-12-27 18 000,00 18 000,00 31/12/2020 31/12/2020

.: Lista de CPV's

Código	Descrição
98300000-6	Serviços diversos

.: Lista de Compromissos

Nº Sequencial	Serviço Requiritante	Documento	Valor
34155	63 - Divisão Financeira	CONTRATO: 118/2019/2019	18 000,00

.: Lista de Pagamentos

Classificações Orçamentais			Data do primeiro pagam.	Pagament. no ano [N]	Pag. previst. até final do ano [N]	Pagament. acumulad. até [N-1]	Pagamentos previstos para anos futuros				
Fonte Finan.	Rúbrica	Descrição					[N+1]	[N+2]	[N+3]	[N+4]	Anos seguintes
RP	D011	Remunerações Certas e Permanentes	30/01/2020	18 000,00	0,00	0,00	0,00	0,00	0,00	0,00	0,00

119 504373064 2020-01-14 40 547,46 40 121,00 26/06/2020 26/06/2020

.: Lista de CPV's

Código	Descrição
45232452-5	Obras de drenagem

.: Lista de Compromissos

Nº Sequencial	Serviço Requiritante	Documento	Valor
34280	63 - Divisão Financeira	C.EMP.: 81/812/19/2020	39 172,30

.: Lista de Pagamentos

Classificações Orçamentais			Data do primeiro pagam.	Pagament. no ano [N]	Pag. previst. até final do ano [N]	Pagament. acumulad. até [N-1]	Pagamentos previstos para anos futuros				
Fonte Finan.	Rúbrica	Descrição					[N+1]	[N+2]	[N+3]	[N+4]	Anos seguintes
RP	D06	Aquisição de bens de capital	21/08/2020	39 172,30	948,70	0,00	0,00	0,00	0,00	0,00	0,00

120 504302400 2020-01-14 38 921,86 39 282,52 30/09/2020 30/09/2020

.: Lista de CPV's

Código	Descrição
45113000-2	Obras no local

.: Lista de Compromissos

Nº Sequencial	Serviço Requiritante	Documento	Valor
34278	63 - Divisão Financeira	C.EMP.: 81/716/19/2020	38 571,47

.: Lista de Pagamentos

Classificações Orçamentais			Data do primeiro pagam.	Pagament. no ano [N]	Pag. previst. até final do ano [N]	Pagament. acumulad. até [N-1]	Pagamentos previstos para anos futuros				
Fonte Finan.	Rúbrica	Descrição					[N+1]	[N+2]	[N+3]	[N+4]	Anos seguintes
RP	D06	Aquisição de bens de capital	25/03/2020	38 571,47	711,05	0,00	0,00	0,00	0,00	0,00	0,00

Ano: 2020

Mês: Apuramentos

Encargos Contratuais

Euros

Nº Contrato	NIF Fornecedor	Data de Celebração	Preço Base	Preço Contratual	Data de Conclusão (inicial)	Data de Conclusão (revista)	Visto Tribunal de Contas	
							Número do Registo	Data

121 **504302400** **2020-01-14** **63 964,26** **65 219,54** **30/11/2020** **30/11/2020**

.: Lista de CPV's

Código	Descrição
45214000-0	Construção de edifícios destinados à educação ou à investigação

.: Lista de Compromissos

Nº Sequencial	Serviço Requiritante	Documento	Valor
34279	63 - Divisão Financeira	C.EMP.: 81/741/19/2020	63 103,57

.: Lista de Pagamentos

Classificações Orçamentais			Data do primeiro pagam.	Pagament. no ano [N]	Pag. previst. até final do ano [N]	Pagament. acumulad. até [N-1]	Pagamentos previstos para anos futuros				
Fonte Finan.	Rúbrica	Descrição					[N+1]	[N+2]	[N+3]	[N+4]	Anos seguintes
RP	D06	Aquisição de bens de capital	25/03/2020	63 103,57	2 115,97	0,00	0,00	0,00	0,00	0,00	0,00

122 **505468751** **2020-01-15** **300 746,61** **270 586,22** **30/04/2021** **30/04/2021**

.: Lista de CPV's

Código	Descrição
45113000-2	Obras no local

.: Lista de Compromissos

Nº Sequencial	Serviço Requiritante	Documento	Valor
34299	63 - Divisão Financeira	C.EMP.: 81/803/19/2020	262 130,93

.: Lista de Pagamentos

Classificações Orçamentais			Data do primeiro pagam.	Pagament. no ano [N]	Pag. previst. até final do ano [N]	Pagament. acumulad. até [N-1]	Pagamentos previstos para anos futuros				
Fonte Finan.	Rúbrica	Descrição					[N+1]	[N+2]	[N+3]	[N+4]	Anos seguintes
RP	D06	Aquisição de bens de capital	08/04/2020	242 764,87	27 821,35	0,00	0,00	0,00	0,00	0,00	0,00

2 **209355107** **2020-01-15** **13 225,00** **13 225,00** **31/12/2020** **31/12/2020**

.: Lista de CPV's

Código	Descrição
98300000-6	Serviços diversos

.: Lista de Compromissos

Nº Sequencial	Serviço Requiritante	Documento	Valor
34301	63 - Divisão Financeira	CONTRATO: 2/2020/2020	13 225,00

.: Lista de Pagamentos

Classificações Orçamentais			Data do primeiro pagam.	Pagament. no ano [N]	Pag. previst. até final do ano [N]	Pagament. acumulad. até [N-1]	Pagamentos previstos para anos futuros				
Fonte Finan.	Rúbrica	Descrição					[N+1]	[N+2]	[N+3]	[N+4]	Anos seguintes
RP	D011	Remunerações Certas e Permanentes	10/02/2020	13 225,00	0,00	0,00	0,00	0,00	0,00	0,00	0,00

3 **502442271** **2020-01-17** **174 985,95** **160 561,43** **31/12/2020** **31/12/2020**

.: Lista de CPV's

Código	Descrição
44113600-1	Betume e asfalto

.: Lista de Compromissos

Nº Sequencial	Serviço Requiritante	Documento	Valor
34319	63 - Divisão Financeira	CONTRATO: 3/2020/2020	160 519,72

.: Lista de Pagamentos

Classificações Orçamentais			Data do primeiro pagam.	Pagament. no ano [N]	Pag. previst. até final do ano [N]	Pagament. acumulad. até [N-1]	Pagamentos previstos para anos futuros				
Fonte Finan.	Rúbrica	Descrição					[N+1]	[N+2]	[N+3]	[N+4]	Anos seguintes
RP	D06	Aquisição de bens de capital	26/03/2020	160 519,72	41,71	0,00	0,00	0,00	0,00	0,00	0,00

Ano: 2020

Mês: Apuramentos

Encargos Contratuais

Euros

Nº Contrato	NIF Fornecedor	Data de Celebração	Preço Base	Preço Contratual	Data de Conclusão (inicial)	Data de Conclusão (revista)	Visto Tribunal de Contas	
							Número do Registo	Data

4 **500194670** **2020-01-24** **429 189,44** **397 596,03** **31/01/2022** **31/01/2022**

.: Lista de CPV's

Código	Descrição
09134100-8	Gasóleo
09132100-4	Gasolina sem chumbo

.: Lista de Compromissos

Nº Sequencial	Serviço Requirante	Documento	Valor
34525	63 - Divisão Financeira	CONTRATO: 4/2020/2020	36 370,21
34526	63 - Divisão Financeira	CONTRATO: 4A/2020/2020	285 722,58
34527	63 - Divisão Financeira	CONTRATO: 4B/2020/2020	3 162,23
34528	63 - Divisão Financeira	CONTRATO: 4C/2020/2020	27 341,01

.: Lista de Pagamentos

Classificações Orçamentais			Data do primeiro pagam.	Pagament. no ano [N]	Pag. previst. até final do ano [N]	Pagament. acumulad. até [N-1]	Pagamentos previstos para anos futuros				
Fonte Finan.	Rúbrica	Descrição					[N+1]	[N+2]	[N+3]	[N+4]	Anos seguintes
RP	D02	Aquisição de bens e serviços	26/05/2020	8 670,47	71 114,54	0,00	212 014,57	14 599,27	0,00	0,00	0,00
RP	D02	Aquisição de bens e serviços	26/05/2020	91 197,18	0,00	0,00	0,00	0,00	0,00	0,00	0,00

5 **513198474** **2020-01-24** **98 898,00** **8 337,98** **13/03/2020** **13/03/2020**

.: Lista de CPV's

Código	Descrição
45113000-2	Obras no local

.: Lista de Compromissos

Nº Sequencial	Serviço Requirante	Documento	Valor
34529	63 - Divisão Financeira	C.EMP.: 81/360/20/2020	8 337,98

.: Lista de Pagamentos

Classificações Orçamentais			Data do primeiro pagam.	Pagament. no ano [N]	Pag. previst. até final do ano [N]	Pagament. acumulad. até [N-1]	Pagamentos previstos para anos futuros				
Fonte Finan.	Rúbrica	Descrição					[N+1]	[N+2]	[N+3]	[N+4]	Anos seguintes
RP	D06	Aquisição de bens de capital	17/03/2020	8 337,98	0,00	0,00	0,00	0,00	0,00	0,00	0,00

7 **513198474** **2020-01-24** **73 984,70** **3 319,54** **31/05/2020** **31/05/2020**

.: Lista de CPV's

Código	Descrição
45113000-2	Obras no local

.: Lista de Compromissos

Nº Sequencial	Serviço Requirante	Documento	Valor
34530	63 - Divisão Financeira	C.EMP.: 81/344/20/2020	3 319,54

.: Lista de Pagamentos

Classificações Orçamentais			Data do primeiro pagam.	Pagament. no ano [N]	Pag. previst. até final do ano [N]	Pagament. acumulad. até [N-1]	Pagamentos previstos para anos futuros				
Fonte Finan.	Rúbrica	Descrição					[N+1]	[N+2]	[N+3]	[N+4]	Anos seguintes
RP	D06	Aquisição de bens de capital	17/03/2020	3 319,54	0,00	0,00	0,00	0,00	0,00	0,00	0,00

Ano: 2020

Mês: Apuramentos

Encargos Contratuais

Euros

Nº Contrato	NIF Fornecedor	Data de Celebração	Preço Base	Preço Contratual	Data de Conclusão (inicial)	Data de Conclusão (revista)	Visto Tribunal de Contas	
							Número do Registo	Data

42 **505468751** **2020-01-27** **534 999,91** **524 170,02** **28/06/2021** **28/06/2021** **533/2020** **27/03/2020**

.: Lista de CPV's

Código	Descrição
45113000-2	Obras no local

.: Lista de Compromissos

Nº Sequencial	Serviço Requiritante	Documento	Valor
34539	63 - Divisão Financeira	C.EMP.: 81/802/19/2020	524 170,02

.: Lista de Pagamentos

Classificações Orçamentais			Data do primeiro pagam.	Pagament. no ano [N]	Pag. previst. até final do ano [N]	Pagament. acumulad. até [N-1]	Pagamentos previstos para anos futuros				
Fonte Finan.	Rúbrica	Descrição					[N+1]	[N+2]	[N+3]	[N+4]	Anos seguintes
RP	D06	Aquisição de bens de capital	14/08/2020	275 906,79	248 263,23	0,00	0,00	0,00	0,00	0,00	0,00

5 **513476431** **2020-01-28** **17 680,00** **14 550,00** **31/12/2021** **31/12/2021**

.: Lista de CPV's

Código	Descrição
85147000-1	Serviços de medicina do trabalho

.: Lista de Compromissos

Nº Sequencial	Serviço Requiritante	Documento	Valor
34547	63 - Divisão Financeira	CONTRATO: 5/2020/2020	14 550,00

.: Lista de Pagamentos

Classificações Orçamentais			Data do primeiro pagam.	Pagament. no ano [N]	Pag. previst. até final do ano [N]	Pagament. acumulad. até [N-1]	Pagamentos previstos para anos futuros				
Fonte Finan.	Rúbrica	Descrição					[N+1]	[N+2]	[N+3]	[N+4]	Anos seguintes
RP	D02	Aquisição de bens e serviços	15/09/2020	4 599,50	5 078,50	0,00	4 872,00	0,00	0,00	0,00	0,00

6 **502442271** **2020-01-28** **370 973,50** **15 989,04** **17/07/2020** **17/07/2020**

.: Lista de CPV's

Código	Descrição
45111290-7	Obras de infra-estrutura para urbanização de terrenos

.: Lista de Compromissos

Nº Sequencial	Serviço Requiritante	Documento	Valor
34548	63 - Divisão Financeira	C.EMP.: 81/359/20/2020	15 989,04

.: Lista de Pagamentos

Classificações Orçamentais			Data do primeiro pagam.	Pagament. no ano [N]	Pag. previst. até final do ano [N]	Pagament. acumulad. até [N-1]	Pagamentos previstos para anos futuros				
Fonte Finan.	Rúbrica	Descrição					[N+1]	[N+2]	[N+3]	[N+4]	Anos seguintes
RP	D06	Aquisição de bens de capital	18/03/2020	15 989,04	0,00	0,00	0,00	0,00	0,00	0,00	0,00

Ano: 2020

Mês: Apuramentos

Encargos Contratuais

Euros

Nº Contrato	NIF Fornecedor	Data de Celebração	Preço Base	Preço Contratual	Data de Conclusão (inicial)	Data de Conclusão (revista)	Visto Tribunal de Contas	
							Número do Registo	Data
40	503253715	2020-01-31	1 421 350,26	1 407 998,00	11/10/2022	11/10/2022	551/2020	04/06/2020

.: Lista de CPV's

Código	Descrição
45211300-2	Construção de moradias
45211360-0	Obras de urbanização

.: Lista de Compromissos

Nº Sequencial	Serviço Requiritante	Documento	Valor
34601	63 - Divisão Financeira	C.EMP.: 81/739/19/2020	1 094 899,34
34602	63 - Divisão Financeira	C.EMP.: 81/740/19/2020	313 098,66

.: Lista de Pagamentos

Classificações Orçamentais			Data do primeiro pagam.	Pagament. no ano [N]	Pag. previst. até final do ano [N]	Pagament. acumulad. até [N-1]	Pagamentos previstos para anos futuros				
Fonte Finan.	Rúbrica	Descrição					[N+1]	[N+2]	[N+3]	[N+4]	Anos seguintes
RP	D06	Aquisição de bens de capital	21/10/2020	55 370,64	669 870,11	0,00	682 757,25	0,00	0,00	0,00	0,00

8 504526693 2020-01-31 23 040,16 25 069,00 09/08/2020 09/08/2020

.: Lista de CPV's

Código	Descrição
45261213-0	Colocação de coberturas metálicas

.: Lista de Compromissos

Nº Sequencial	Serviço Requiritante	Documento	Valor
34603	63 - Divisão Financeira	C.EMP.: 81/855/19/2020	22 949,00

.: Lista de Pagamentos

Classificações Orçamentais			Data do primeiro pagam.	Pagament. no ano [N]	Pag. previst. até final do ano [N]	Pagament. acumulad. até [N-1]	Pagamentos previstos para anos futuros				
Fonte Finan.	Rúbrica	Descrição					[N+1]	[N+2]	[N+3]	[N+4]	Anos seguintes
RP	D06	Aquisição de bens de capital	10/07/2020	22 949,00	2 120,00	0,00	0,00	0,00	0,00	0,00	0,00

9 503941824 2020-02-04 201 382,30 199 250,72 01/03/2021 01/03/2021

.: Lista de CPV's

Código	Descrição
45213141-3	Construção de mercado coberto

.: Lista de Compromissos

Nº Sequencial	Serviço Requiritante	Documento	Valor
34620	63 - Divisão Financeira	C.EMP.: 81/870/19/2020	199 250,73

.: Lista de Pagamentos

Classificações Orçamentais			Data do primeiro pagam.	Pagament. no ano [N]	Pag. previst. até final do ano [N]	Pagament. acumulad. até [N-1]	Pagamentos previstos para anos futuros				
Fonte Finan.	Rúbrica	Descrição					[N+1]	[N+2]	[N+3]	[N+4]	Anos seguintes
RP	D06	Aquisição de bens de capital	06/04/2020	199 250,73	0,00	0,00	0,00	0,00	0,00	0,00	0,00

Ano: 2020

Mês: Apuramentos

Encargos Contratuais

Euros

Nº Contrato	NIF Fornecedor	Data de Celebração	Preço Base	Preço Contratual	Data de Conclusão (inicial)	Data de Conclusão (revista)	Visto Tribunal de Contas	
							Número do Registo	Data

6 **515521841** **2020-02-13** **24 600,00** **24 390,90** **31/12/2020** **31/12/2020**

.: Lista de CPV's

Código	Descrição
71240000-2	Serviços de arquitectura, engenharia e planeamento

.: Lista de Compromissos

Nº Sequencial	Serviço Requiritante	Documento	Valor
34729	63 - Divisão Financeira	CONTRATO: 6/2020/2020	24 390,90

.: Lista de Pagamentos

Classificações Orçamentais			Data do primeiro pagam.	Pagament. no ano [N]	Pag. previst. até final do ano [N]	Pagament. acumulad. até [N-1]	Pagamentos previstos para anos futuros				
Fonte Finan.	Rúbrica	Descrição					[N+1]	[N+2]	[N+3]	[N+4]	Anos seguintes
RP	D06	Aquisição de bens de capital	26/03/2020	24 390,90	0,00	0,00	0,00	0,00	0,00	0,00	0,00

7 **508641055** **2020-02-13** **24 600,00** **24 593,85** **31/12/2020** **31/12/2020**

.: Lista de CPV's

Código	Descrição
71240000-2	Serviços de arquitectura, engenharia e planeamento

.: Lista de Compromissos

Nº Sequencial	Serviço Requiritante	Documento	Valor
34730	63 - Divisão Financeira	CONTRATO: 7/2020/2020	24 593,85

.: Lista de Pagamentos

Classificações Orçamentais			Data do primeiro pagam.	Pagament. no ano [N]	Pag. previst. até final do ano [N]	Pagament. acumulad. até [N-1]	Pagamentos previstos para anos futuros				
Fonte Finan.	Rúbrica	Descrição					[N+1]	[N+2]	[N+3]	[N+4]	Anos seguintes
RP	D06	Aquisição de bens de capital	26/03/2020	24 593,85	0,00	0,00	0,00	0,00	0,00	0,00	0,00

10 **240705416** **2020-02-14** **15 776,45** **15 776,45** **31/12/2020** **31/12/2020**

.: Lista de CPV's

Código	Descrição
71621000-7	Serviços técnicos de análise ou consultoria

.: Lista de Compromissos

Nº Sequencial	Serviço Requiritante	Documento	Valor
34745	63 - Divisão Financeira	CONTRATO: 10/2020/2020	11 268,90

.: Lista de Pagamentos

Classificações Orçamentais			Data do primeiro pagam.	Pagament. no ano [N]	Pag. previst. até final do ano [N]	Pagament. acumulad. até [N-1]	Pagamentos previstos para anos futuros				
Fonte Finan.	Rúbrica	Descrição					[N+1]	[N+2]	[N+3]	[N+4]	Anos seguintes
RP	D02	Aquisição de bens e serviços	27/02/2020	11 268,90	4 507,55	0,00	0,00	0,00	0,00	0,00	0,00

11 **202218821** **2020-02-14** **8 400,00** **8 400,00** **31/12/2020** **31/12/2020**

.: Lista de CPV's

Código	Descrição
98300000-6	Serviços diversos

.: Lista de Compromissos

Nº Sequencial	Serviço Requiritante	Documento	Valor
34746	63 - Divisão Financeira	CONTRATO: 11/2020/2020	8 400,00

.: Lista de Pagamentos

Classificações Orçamentais			Data do primeiro pagam.	Pagament. no ano [N]	Pag. previst. até final do ano [N]	Pagament. acumulad. até [N-1]	Pagamentos previstos para anos futuros				
Fonte Finan.	Rúbrica	Descrição					[N+1]	[N+2]	[N+3]	[N+4]	Anos seguintes
RP	D011	Remunerações Certas e Permanentes	27/02/2020	8 400,00	0,00	0,00	0,00	0,00	0,00	0,00	0,00

Documento Assinado Digitalmente

Ano: 2020

Mês: Apuramentos

Encargos Contratuais

Euros

Nº Contrato	NIF Fornecedor	Data de Celebração	Preço Base	Preço Contratual	Data de Conclusão (inicial)	Data de Conclusão (revista)	Visto Tribunal de Contas	
							Número do Registo	Data

45 502484365 2020-02-14 29 871,40 30 745,90 14/07/2020 14/07/2020

.: Lista de CPV's

Código	Descrição
45214000-0	Construção de edifícios destinados à educação ou à investigação

.: Lista de Compromissos

Nº Sequencial	Serviço Requiritante	Documento	Valor
34747	63 - Divisão Financeira	C.EMP.: 81/374/20/2020	29 871,41

.: Lista de Pagamentos

Classificações Orçamentais			Data do primeiro pagam.	Pagament. no ano [N]	Pag. previst. até final do ano [N]	Pagament. acumulad. até [N-1]	Pagamentos previstos para anos futuros					
Fonte Finan.	Rúbrica	Descrição					[N+1]	[N+2]	[N+3]	[N+4]	Anos seguintes	
RP	D06	Aquisição de bens de capital	26/06/2020	29 871,41	874,49	0,00	0,00	0,00	0,00	0,00	0,00	0,00

8 198533071 2020-02-14 15 776,45 15 776,45 31/12/2020 31/12/2020

.: Lista de CPV's

Código	Descrição
71621000-7	Serviços técnicos de análise ou consultoria

.: Lista de Compromissos

Nº Sequencial	Serviço Requiritante	Documento	Valor
34743	63 - Divisão Financeira	CONTRATO: 8/2020/2020	15 776,46

.: Lista de Pagamentos

Classificações Orçamentais			Data do primeiro pagam.	Pagament. no ano [N]	Pag. previst. até final do ano [N]	Pagament. acumulad. até [N-1]	Pagamentos previstos para anos futuros					
Fonte Finan.	Rúbrica	Descrição					[N+1]	[N+2]	[N+3]	[N+4]	Anos seguintes	
RP	D02	Aquisição de bens e serviços	27/02/2020	15 776,46	0,00	0,00	0,00	0,00	0,00	0,00	0,00	0,00

9 203260627 2020-02-14 15 776,45 15 776,45 31/12/2020 31/12/2020

.: Lista de CPV's

Código	Descrição
71621000-7	Serviços técnicos de análise ou consultoria

.: Lista de Compromissos

Nº Sequencial	Serviço Requiritante	Documento	Valor
34744	63 - Divisão Financeira	CONTRATO: 9/2020/2020	15 776,46

.: Lista de Pagamentos

Classificações Orçamentais			Data do primeiro pagam.	Pagament. no ano [N]	Pag. previst. até final do ano [N]	Pagament. acumulad. até [N-1]	Pagamentos previstos para anos futuros					
Fonte Finan.	Rúbrica	Descrição					[N+1]	[N+2]	[N+3]	[N+4]	Anos seguintes	
RP	D02	Aquisição de bens e serviços	27/02/2020	15 776,46	0,00	0,00	0,00	0,00	0,00	0,00	0,00	0,00

Ano: 2020

Mês: Apuramentos

Encargos Contratuais

Euros

Nº Contrato	NIF Fornecedor	Data de Celebração	Preço Base	Preço Contratual	Data de Conclusão (inicial)	Data de Conclusão (revista)	Visto Tribunal de Contas	
							Número do Registo	Data

12 **513049932** **2020-02-20** **41 475,60** **38 981,16** **31/12/2020** **31/12/2020**

.: Lista de CPV's

Código	Descrição
44100000-1	Materiais de construção e artigos afins

.: Lista de Compromissos

Nº Sequencial	Serviço Requiritante	Documento	Valor
34796	63 - Divisão Financeira	CONTRATO: 12/2020/2020	12 187,06
34797	63 - Divisão Financeira	CONTRATO: 12A/2020/2020	16 900,20
34798	63 - Divisão Financeira	CONTRATO: 12B/2020/2020	9 830,16

.: Lista de Pagamentos

Classificações Orçamentais			Data do primeiro pagam.	Pagament. no ano [N]	Pag. previst. até final do ano [N]	Pagament. acumulad. até [N-1]	Pagamentos previstos para anos futuros					
Fonte Finan.	Rúbrica	Descrição					[N+1]	[N+2]	[N+3]	[N+4]	Anos seguintes	
RP	D06	Aquisição de bens de capital	24/03/2020	12 187,06	63,76	0,00	0,00	0,00	0,00	0,00	0,00	0,00
RP	D06	Aquisição de bens de capital	24/03/2020	26 730,34	0,00	0,00	0,00	0,00	0,00	0,00	0,00	0,00

13 **507495829** **2020-02-20** **14 268,00** **14 179,44** **31/12/2020** **31/12/2020**

.: Lista de CPV's

Código	Descrição
44113130-5	Pedra de calçada

.: Lista de Compromissos

Nº Sequencial	Serviço Requiritante	Documento	Valor
34799	63 - Divisão Financeira	CONTRATO: 13/2020/2020	14 179,44

.: Lista de Pagamentos

Classificações Orçamentais			Data do primeiro pagam.	Pagament. no ano [N]	Pag. previst. até final do ano [N]	Pagament. acumulad. até [N-1]	Pagamentos previstos para anos futuros					
Fonte Finan.	Rúbrica	Descrição					[N+1]	[N+2]	[N+3]	[N+4]	Anos seguintes	
RP	D06	Aquisição de bens de capital	23/03/2020	14 179,44	0,00	0,00	0,00	0,00	0,00	0,00	0,00	0,00

14 **508528712** **2020-02-20** **10 762,50** **10 316,63** **31/12/2020** **31/12/2020**

.: Lista de CPV's

Código	Descrição
14210000-6	Saibro, areia, brita e agregados

.: Lista de Compromissos

Nº Sequencial	Serviço Requiritante	Documento	Valor
34800	63 - Divisão Financeira	CONTRATO: 14/2020/2020	6 216,75

.: Lista de Pagamentos

Classificações Orçamentais			Data do primeiro pagam.	Pagament. no ano [N]	Pag. previst. até final do ano [N]	Pagament. acumulad. até [N-1]	Pagamentos previstos para anos futuros					
Fonte Finan.	Rúbrica	Descrição					[N+1]	[N+2]	[N+3]	[N+4]	Anos seguintes	
RP	D06	Aquisição de bens de capital	21/04/2020	6 216,75	4 099,88	0,00	0,00	0,00	0,00	0,00	0,00	0,00

Ano: 2020

Mês: Apuramentos

Encargos Contratuais

Euros

Nº Contrato	NIF Fornecedor	Data de Celebração	Preço Base	Preço Contratual	Data de Conclusão (inicial)	Data de Conclusão (revista)	Visto Tribunal de Contas	
							Número do Registo	Data

15 500183872 2020-02-20 29 261,70 26 336,64 31/12/2020 31/12/2020

.: Lista de CPV's

Código	Descrição
44100000-1	Materiais de construção e artigos afins

.: Lista de Compromissos

Nº Sequencial	Serviço Requiritante	Documento	Valor
34801	63 - Divisão Financeira	CONTRATO: 15/2020/2020	26 326,86

.: Lista de Pagamentos

Classificações Orçamentais			Data do primeiro pagam.	Pagament. no ano [N]	Pag. previst. até final do ano [N]	Pagament. acumulad. até [N-1]	Pagamentos previstos para anos futuros					
Fonte Finan.	Rúbrica	Descrição					[N+1]	[N+2]	[N+3]	[N+4]	Anos seguintes	
RP	D06	Aquisição de bens de capital	26/03/2020	26 326,86	9,78	0,00	0,00	0,00	0,00	0,00	0,00	0,00

16 500384436 2020-02-20 9 840,00 9 199,91 31/12/2020 31/12/2020

.: Lista de CPV's

Código	Descrição
44100000-1	Materiais de construção e artigos afins

.: Lista de Compromissos

Nº Sequencial	Serviço Requiritante	Documento	Valor
34802	63 - Divisão Financeira	CONTRATO: 16/2020/2020	9 199,92

.: Lista de Pagamentos

Classificações Orçamentais			Data do primeiro pagam.	Pagament. no ano [N]	Pag. previst. até final do ano [N]	Pagament. acumulad. até [N-1]	Pagamentos previstos para anos futuros					
Fonte Finan.	Rúbrica	Descrição					[N+1]	[N+2]	[N+3]	[N+4]	Anos seguintes	
RP	D06	Aquisição de bens de capital	06/04/2020	9 199,92	0,00	0,00	0,00	0,00	0,00	0,00	0,00	0,00

17 505997568 2020-02-27 24 108,00 24 108,00 30/04/2021 30/04/2021

.: Lista de CPV's

Código	Descrição
77320000-9	Serviços de manutenção de campos de desporto

.: Lista de Compromissos

Nº Sequencial	Serviço Requiritante	Documento	Valor
34861	63 - Divisão Financeira	CONTRATO: 17/2020/2020	24 108,00

.: Lista de Pagamentos

Classificações Orçamentais			Data do primeiro pagam.	Pagament. no ano [N]	Pag. previst. até final do ano [N]	Pagament. acumulad. até [N-1]	Pagamentos previstos para anos futuros					
Fonte Finan.	Rúbrica	Descrição					[N+1]	[N+2]	[N+3]	[N+4]	Anos seguintes	
RP	D02	Aquisição de bens e serviços	21/04/2020	17 220,00	0,00	0,00	6 888,00	0,00	0,00	0,00	0,00	0,00

18 513399453 2020-02-27 7 380,00 7 380,00 31/12/2020 31/12/2020

.: Lista de CPV's

Código	Descrição
92111250-9	Produção de filmes informativos

.: Lista de Compromissos

Nº Sequencial	Serviço Requiritante	Documento	Valor
34862	63 - Divisão Financeira	CONTRATO: 18/2020/2020	7 380,00

.: Lista de Pagamentos

Classificações Orçamentais			Data do primeiro pagam.	Pagament. no ano [N]	Pag. previst. até final do ano [N]	Pagament. acumulad. até [N-1]	Pagamentos previstos para anos futuros					
Fonte Finan.	Rúbrica	Descrição					[N+1]	[N+2]	[N+3]	[N+4]	Anos seguintes	
RP	D02	Aquisição de bens e serviços	10/07/2020	7 380,00	0,00	0,00	0,00	0,00	0,00	0,00	0,00	0,00

Ano: 2020

Mês: Apuramentos

Encargos Contratuais

Euros

Nº Contrato	NIF Fornecedor	Data de Celebração	Preço Base	Preço Contratual	Data de Conclusão (inicial)	Data de Conclusão (revista)	Visto Tribunal de Contas	
							Número do Registo	Data

19 501756400 2020-02-27 25 095,84 25 092,49 31/12/2020 31/12/2020

.: Lista de CPV's

Código	Descrição
45113000-2	Obras no local

.: Lista de Compromissos

Nº Sequencial	Serviço Requiritante	Documento	Valor
34863	63 - Divisão Financeira	C.EMP.: 81/379/20/2020	25 092,49

.: Lista de Pagamentos

Classificações Orçamentais			Data do primeiro pagam.	Pagament. no ano [N]	Pag. previst. até final do ano [N]	Pagament. acumulad. até [N-1]	Pagamentos previstos para anos futuros				
Fonte Finan.	Rúbrica	Descrição					[N+1]	[N+2]	[N+3]	[N+4]	Anos seguintes
RP	D06	Aquisição de bens de capital	25/03/2020	25 092,49	0,00	0,00	0,00	0,00	0,00	0,00	0,00

31 508594499 2020-03-03 26 150,31 21 199,95 30/04/2020 30/04/2020

.: Lista de CPV's

Código	Descrição
45113000-2	Obras no local

.: Lista de Compromissos

Nº Sequencial	Serviço Requiritante	Documento	Valor
34932	63 - Divisão Financeira	C.EMP.: 81/392/20/2020	21 199,95

.: Lista de Pagamentos

Classificações Orçamentais			Data do primeiro pagam.	Pagament. no ano [N]	Pag. previst. até final do ano [N]	Pagament. acumulad. até [N-1]	Pagamentos previstos para anos futuros				
Fonte Finan.	Rúbrica	Descrição					[N+1]	[N+2]	[N+3]	[N+4]	Anos seguintes
RP	D06	Aquisição de bens de capital	26/06/2020	21 199,95	0,00	0,00	0,00	0,00	0,00	0,00	0,00

35 513394451 2020-03-09 20 796,99 18 678,15 31/07/2020 31/07/2020

.: Lista de CPV's

Código	Descrição
45212200-8	Construção de instalações desportivas

.: Lista de Compromissos

Nº Sequencial	Serviço Requiritante	Documento	Valor
35000	63 - Divisão Financeira	C.EMP.: 81/384/20/2020	18 678,15

.: Lista de Pagamentos

Classificações Orçamentais			Data do primeiro pagam.	Pagament. no ano [N]	Pag. previst. até final do ano [N]	Pagament. acumulad. até [N-1]	Pagamentos previstos para anos futuros				
Fonte Finan.	Rúbrica	Descrição					[N+1]	[N+2]	[N+3]	[N+4]	Anos seguintes
RP	D06	Aquisição de bens de capital	21/08/2020	18 678,15	0,00	0,00	0,00	0,00	0,00	0,00	0,00

19 242859054 2020-03-13 11 685,00 11 685,00 31/12/2020 31/12/2020

.: Lista de CPV's

Código	Descrição
98300000-6	Serviços diversos

.: Lista de Compromissos

Nº Sequencial	Serviço Requiritante	Documento	Valor
35052	63 - Divisão Financeira	CONTRATO: 19/2020/2020	8 610,00

.: Lista de Pagamentos

Classificações Orçamentais			Data do primeiro pagam.	Pagament. no ano [N]	Pag. previst. até final do ano [N]	Pagament. acumulad. até [N-1]	Pagamentos previstos para anos futuros				
Fonte Finan.	Rúbrica	Descrição					[N+1]	[N+2]	[N+3]	[N+4]	Anos seguintes
RP	D011	Remunerações Certas e Permanentes	29/06/2020	8 610,00	3 075,00	0,00	0,00	0,00	0,00	0,00	0,00

Documento Assinado Digitalmente

Ano: 2020

Mês: Apuramentos

Encargos Contratuais

Euros

Nº Contrato	NIF Fornecedor	Data de Celebração	Preço Base	Preço Contratual	Data de Conclusão (inicial)	Data de Conclusão (revista)	Visto Tribunal de Contas	
							Número do Registo	Data

20 **216881870** **2020-03-13** **11 685,00** **11 685,00** **31/12/2020** **31/12/2020**

.: Lista de CPV's

Código	Descrição
98300000-6	Serviços diversos

.: Lista de Compromissos

Nº Sequencial	Serviço Requiritante	Documento	Valor
35053	63 - Divisão Financeira	CONTRATO: 20/2020/2020	11 685,00

.: Lista de Pagamentos

Classificações Orçamentais			Data do primeiro pagam.	Pagament. no ano [N]	Pag. previst. até final do ano [N]	Pagament. acumulad. até [N-1]	Pagamentos previstos para anos futuros					
Fonte Finan.	Rúbrica	Descrição					[N+1]	[N+2]	[N+3]	[N+4]	Anos seguintes	
RP	D011	Remunerações Certas e Permanentes	24/03/2020	11 685,00	0,00	0,00	0,00	0,00	0,00	0,00	0,00	0,00

21 **505070022** **2020-03-13** **11 408,25** **11 405,30** **31/12/2020** **31/12/2020**

.: Lista de CPV's

Código	Descrição
37535200-9	Equipamento para áreas de recreação

.: Lista de Compromissos

Nº Sequencial	Serviço Requiritante	Documento	Valor
35055	63 - Divisão Financeira	CONTRATO: 21/2020/2020	11 405,30

.: Lista de Pagamentos

Classificações Orçamentais			Data do primeiro pagam.	Pagament. no ano [N]	Pag. previst. até final do ano [N]	Pagament. acumulad. até [N-1]	Pagamentos previstos para anos futuros					
Fonte Finan.	Rúbrica	Descrição					[N+1]	[N+2]	[N+3]	[N+4]	Anos seguintes	
RP	D06	Aquisição de bens de capital	27/05/2020	11 405,30	0,00	0,00	0,00	0,00	0,00	0,00	0,00	0,00

41 **503623130** **2020-03-13** **111 300,00** **105 947,02** **15/04/2021** **15/04/2021**

.: Lista de CPV's

Código	Descrição
45113000-2	Obras no local

.: Lista de Compromissos

Nº Sequencial	Serviço Requiritante	Documento	Valor
35054	63 - Divisão Financeira	C.EMP.: 81/393/20/2020	105 947,02

.: Lista de Pagamentos

Classificações Orçamentais			Data do primeiro pagam.	Pagament. no ano [N]	Pag. previst. até final do ano [N]	Pagament. acumulad. até [N-1]	Pagamentos previstos para anos futuros					
Fonte Finan.	Rúbrica	Descrição					[N+1]	[N+2]	[N+3]	[N+4]	Anos seguintes	
RP	D06	Aquisição de bens de capital	24/11/2020	34 360,59	71 586,43	0,00	0,00	0,00	0,00	0,00	0,00	0,00

32 **503941824** **2020-03-16** **77 777,50** **77 791,28** **25/09/2020** **25/09/2020**

.: Lista de CPV's

Código	Descrição
45242000-5	Construção de instalações de lazer junto à água

.: Lista de Compromissos

Nº Sequencial	Serviço Requiritante	Documento	Valor
35064	63 - Divisão Financeira	C.EMP.: 81/377/20/2020	76 068,78

.: Lista de Pagamentos

Classificações Orçamentais			Data do primeiro pagam.	Pagament. no ano [N]	Pag. previst. até final do ano [N]	Pagament. acumulad. até [N-1]	Pagamentos previstos para anos futuros					
Fonte Finan.	Rúbrica	Descrição					[N+1]	[N+2]	[N+3]	[N+4]	Anos seguintes	
RP	D06	Aquisição de bens de capital	17/06/2020	76 068,78	1 722,50	0,00	0,00	0,00	0,00	0,00	0,00	0,00

Documento Assinado Digitalmente

Ano: 2020

Mês: Apuramentos

Encargos Contratuais

Euros

Nº Contrato	NIF Fornecedor	Data de Celebração	Preço Base	Preço Contratual	Data de Conclusão (inicial)	Data de Conclusão (revista)	Visto Tribunal de Contas	
							Número do Registo	Data

44 **503941824** **2020-03-16** **73 801,65** **72 538,77** **30/10/2020** **30/10/2020**

.: Lista de CPV's

Código	Descrição
45113000-2	Obras no local

.: Lista de Compromissos

Nº Sequencial	Serviço Requiritante	Documento	Valor
35063	63 - Divisão Financeira	C.EMP.: 81/373/20/2020	69 474,52

.: Lista de Pagamentos

Classificações Orçamentais			Data do primeiro pagam.	Pagament. no ano [N]	Pag. previst. até final do ano [N]	Pagament. acumulad. até [N-1]	Pagamentos previstos para anos futuros				
Fonte Finan.	Rúbrica	Descrição					[N+1]	[N+2]	[N+3]	[N+4]	Anos seguintes
RP	D06	Aquisição de bens de capital	17/06/2020	69 474,52	3 064,25	0,00	0,00	0,00	0,00	0,00	0,00

22 **501944001** **2020-03-27** **183 583,65** **183 583,65** **31/12/2020** **31/12/2020**

.: Lista de CPV's

Código	Descrição
18100000-0	Vestuário profissional, vestuário de trabalho especial e acessórios

.: Lista de Compromissos

Nº Sequencial	Serviço Requiritante	Documento	Valor
35132	63 - Divisão Financeira	CONTRATO: 22/2020/2020	149 255,00

.: Lista de Pagamentos

Classificações Orçamentais			Data do primeiro pagam.	Pagament. no ano [N]	Pag. previst. até final do ano [N]	Pagament. acumulad. até [N-1]	Pagamentos previstos para anos futuros				
Fonte Finan.	Rúbrica	Descrição					[N+1]	[N+2]	[N+3]	[N+4]	Anos seguintes
RP	D02	Aquisição de bens e serviços	15/04/2020	149 255,00	34 328,65	0,00	0,00	0,00	0,00	0,00	0,00

23 **503262897** **2020-03-30** **13 837,50** **13 837,50** **31/12/2020** **31/12/2020**

.: Lista de CPV's

Código	Descrição
71240000-2	Serviços de arquitectura, engenharia e planeamento

.: Lista de Compromissos

Nº Sequencial	Serviço Requiritante	Documento	Valor
35145	63 - Divisão Financeira	CONTRATO: 23/2020/2020	13 837,50

.: Lista de Pagamentos

Classificações Orçamentais			Data do primeiro pagam.	Pagament. no ano [N]	Pag. previst. até final do ano [N]	Pagament. acumulad. até [N-1]	Pagamentos previstos para anos futuros				
Fonte Finan.	Rúbrica	Descrição					[N+1]	[N+2]	[N+3]	[N+4]	Anos seguintes
RP	D06	Aquisição de bens de capital	28/10/2020	12 453,75	1 383,75	0,00	0,00	0,00	0,00	0,00	0,00

24 **507487648** **2020-03-30** **8 856,00** **8 856,00** **31/12/2020** **31/12/2020**

.: Lista de CPV's

Código	Descrição
71240000-2	Serviços de arquitectura, engenharia e planeamento

.: Lista de Compromissos

Nº Sequencial	Serviço Requiritante	Documento	Valor
35146	63 - Divisão Financeira	CONTRATO: 24/2020/2020	8 856,00

.: Lista de Pagamentos

Classificações Orçamentais			Data do primeiro pagam.	Pagament. no ano [N]	Pag. previst. até final do ano [N]	Pagament. acumulad. até [N-1]	Pagamentos previstos para anos futuros				
Fonte Finan.	Rúbrica	Descrição					[N+1]	[N+2]	[N+3]	[N+4]	Anos seguintes
RP	D06	Aquisição de bens de capital	25/06/2020	8 856,00	0,00	0,00	0,00	0,00	0,00	0,00	0,00

Ano: 2020

Mês: Apuramentos

Encargos Contratuais

Euros

Nº Contrato	NIF Fornecedor	Data de Celebração	Preço Base	Preço Contratual	Data de Conclusão (inicial)	Data de Conclusão (revista)	Visto Tribunal de Contas	
							Número do Registo	Data

25 500225613 2020-04-02 24 593,85 24 593,85 31/12/2020 31/12/2020

.: Lista de CPV's

Código	Descrição
34100000-8	Veículos a motor

.: Lista de Compromissos

Nº Sequencial	Serviço Requiritante	Documento	Valor
35161	63 - Divisão Financeira	CONTRATO: 25/2020/2020	24 590,00

.: Lista de Pagamentos

Classificações Orçamentais			Data do primeiro pagam.	Pagament. no ano [N]	Pag. previst. até final do ano [N]	Pagament. acumulad. até [N-1]	Pagamentos previstos para anos futuros				
Fonte Finan.	Rúbrica	Descrição					[N+1]	[N+2]	[N+3]	[N+4]	Anos seguintes
RP	D06	Aquisição de bens de capital	07/07/2020	24 590,00	3,85	0,00	0,00	0,00	0,00	0,00	0,00

26 513198474 2020-04-03 73 984,70 1 172,15 25/05/2020 25/05/2020

.: Lista de CPV's

Código	Descrição
45113000-2	Obras no local

.: Lista de Compromissos

Nº Sequencial	Serviço Requiritante	Documento	Valor
35168	63 - Divisão Financeira	C.EMP.: 81/438/20/2020	1 172,15

.: Lista de Pagamentos

Classificações Orçamentais			Data do primeiro pagam.	Pagament. no ano [N]	Pag. previst. até final do ano [N]	Pagament. acumulad. até [N-1]	Pagamentos previstos para anos futuros				
Fonte Finan.	Rúbrica	Descrição					[N+1]	[N+2]	[N+3]	[N+4]	Anos seguintes
RP	D06	Aquisição de bens de capital	27/04/2020	1 172,15	0,00	0,00	0,00	0,00	0,00	0,00	0,00

43 502856408 2020-04-16 14 840,00 14 839,99 16/06/2020 16/06/2020

.: Lista de CPV's

Código	Descrição
45232452-5	Obras de drenagem

.: Lista de Compromissos

Nº Sequencial	Serviço Requiritante	Documento	Valor
35239	63 - Divisão Financeira	C.EMP.: 81/482/20/2020	14 839,99

.: Lista de Pagamentos

Classificações Orçamentais			Data do primeiro pagam.	Pagament. no ano [N]	Pag. previst. até final do ano [N]	Pagament. acumulad. até [N-1]	Pagamentos previstos para anos futuros				
Fonte Finan.	Rúbrica	Descrição					[N+1]	[N+2]	[N+3]	[N+4]	Anos seguintes
RP	D06	Aquisição de bens de capital	19/05/2020	14 839,99	0,00	0,00	0,00	0,00	0,00	0,00	0,00

26 501287191 2020-04-23 17 712,00 14 407,03 31/07/2024 31/07/2024

.: Lista de CPV's

Código	Descrição
34100000-8	Veículos a motor

.: Lista de Compromissos

Nº Sequencial	Serviço Requiritante	Documento	Valor
35339	63 - Divisão Financeira	CONTRATO: 26/2020/2020	14 407,03

.: Lista de Pagamentos

Classificações Orçamentais			Data do primeiro pagam.	Pagament. no ano [N]	Pag. previst. até final do ano [N]	Pagament. acumulad. até [N-1]	Pagamentos previstos para anos futuros				
Fonte Finan.	Rúbrica	Descrição					[N+1]	[N+2]	[N+3]	[N+4]	Anos seguintes
RP	D02	Aquisição de bens e serviços	29/09/2020	958,54	542,19	0,00	3 601,76	3 601,76	3 601,76	2 101,02	0,00

Ano: 2020

Mês: Apuramentos

Encargos Contratuais

Euros

Nº Contrato	NIF Fornecedor	Data de Celebração	Preço Base	Preço Contratual	Data de Conclusão (inicial)	Data de Conclusão (revista)	Visto Tribunal de Contas	
							Número do Registo	Data

27 501287191 2020-04-23 20 664,00 15 684,84 31/07/2024 31/07/2024

.: Lista de CPV's

Código	Descrição
34100000-8	Veículos a motor

.: Lista de Compromissos

Nº Sequencial	Serviço Requiritante	Documento	Valor
35340	63 - Divisão Financeira	CONTRATO: 27/2020/2020	15 684,84

.: Lista de Pagamentos

Classificações Orçamentais			Data do primeiro pagam.	Pagament. no ano [N]	Pag. previst. até final do ano [N]	Pagament. acumulad. até [N-1]	Pagamentos previstos para anos futuros				
Fonte Finan.	Rúbrica	Descrição					[N+1]	[N+2]	[N+3]	[N+4]	Anos seguintes
RP	D02	Aquisição de bens e serviços	29/09/2020	1 043,54	590,30	0,00	3 921,21	3 921,21	3 921,21	2 287,37	0,00

28 502584866 2020-04-23 56 088,00 51 393,14 31/07/2024 31/07/2024

.: Lista de CPV's

Código	Descrição
34144900-7	Veículos eléctricos

.: Lista de Compromissos

Nº Sequencial	Serviço Requiritante	Documento	Valor
35341	63 - Divisão Financeira	CONTRATO: 28/2020/2020	51 393,14

.: Lista de Pagamentos

Classificações Orçamentais			Data do primeiro pagam.	Pagament. no ano [N]	Pag. previst. até final do ano [N]	Pagament. acumulad. até [N-1]	Pagamentos previstos para anos futuros				
Fonte Finan.	Rúbrica	Descrição					[N+1]	[N+2]	[N+3]	[N+4]	Anos seguintes
RP	D02	Aquisição de bens e serviços	20/11/2020	4 095,76	1 257,69	0,00	12 848,29	12 848,29	12 848,28	7 494,83	0,00

36 509754503 2020-04-23 95 400,00 94 311,99 10/11/2020 10/11/2020

.: Lista de CPV's

Código	Descrição
45242000-5	Construção de instalações de lazer junto à água

.: Lista de Compromissos

Nº Sequencial	Serviço Requiritante	Documento	Valor
35338	63 - Divisão Financeira	C.EMP.: 81/422/20/2020	94 311,99

.: Lista de Pagamentos

Classificações Orçamentais			Data do primeiro pagam.	Pagament. no ano [N]	Pag. previst. até final do ano [N]	Pagament. acumulad. até [N-1]	Pagamentos previstos para anos futuros				
Fonte Finan.	Rúbrica	Descrição					[N+1]	[N+2]	[N+3]	[N+4]	Anos seguintes
RP	D06	Aquisição de bens de capital	24/07/2020	78 257,40	16 054,59	0,00	0,00	0,00	0,00	0,00	0,00

34 501756400 2020-04-29 170 786,22 185 252,14 31/12/2020 31/12/2020

.: Lista de CPV's

Código	Descrição
45113000-2	Obras no local

.: Lista de Compromissos

Nº Sequencial	Serviço Requiritante	Documento	Valor
35379	63 - Divisão Financeira	C.EMP.: 81/871/19/2020	168 418,36

.: Lista de Pagamentos

Classificações Orçamentais			Data do primeiro pagam.	Pagament. no ano [N]	Pag. previst. até final do ano [N]	Pagament. acumulad. até [N-1]	Pagamentos previstos para anos futuros				
Fonte Finan.	Rúbrica	Descrição					[N+1]	[N+2]	[N+3]	[N+4]	Anos seguintes
RP	D06	Aquisição de bens de capital	12/08/2020	168 418,36	16 833,78	0,00	0,00	0,00	0,00	0,00	0,00

Ano: 2020

Mês: Apuramentos

Encargos Contratuais

Euros

Nº Contrato	NIF Fornecedor	Data de Celebração	Preço Base	Preço Contratual	Data de Conclusão (inicial)	Data de Conclusão (revista)	Visto Tribunal de Contas	
							Número do Registo	Data

39 **504302400** **2020-05-08** **37 100,00** **37 031,58** **25/02/2021** **25/02/2021**

.: Lista de CPV's

Código	Descrição
45212221-1	Construção de estruturas para campo de desportos

.: Lista de Compromissos

Nº Sequencial	Serviço Requirante	Documento	Valor
35445	63 - Divisão Financeira	C.EMP.: 81/421/20/2020	37 031,58

.: Lista de Pagamentos

Classificações Orçamentais			Data do primeiro pagam.	Pagament. no ano [N]	Pag. previst. até final do ano [N]	Pagament. acumulad. até [N-1]	Pagamentos previstos para anos futuros				
Fonte Finan.	Rúbrica	Descrição					[N+1]	[N+2]	[N+3]	[N+4]	Anos seguintes
RP	D06	Aquisição de bens de capital	24/11/2020	34 357,92	2 673,66	0,00	0,00	0,00	0,00	0,00	0,00

30 **504870475** **2020-05-14** **31 239,83** **31 234,89** **15/06/2020** **15/06/2020**

.: Lista de CPV's

Código	Descrição
45113000-2	Obras no local

.: Lista de Compromissos

Nº Sequencial	Serviço Requirante	Documento	Valor
35471	63 - Divisão Financeira	C.EMP.: 81/517/20/2020	31 234,89

.: Lista de Pagamentos

Classificações Orçamentais			Data do primeiro pagam.	Pagament. no ano [N]	Pag. previst. até final do ano [N]	Pagament. acumulad. até [N-1]	Pagamentos previstos para anos futuros				
Fonte Finan.	Rúbrica	Descrição					[N+1]	[N+2]	[N+3]	[N+4]	Anos seguintes
RP	D06	Aquisição de bens de capital	28/05/2020	31 234,89	0,00	0,00	0,00	0,00	0,00	0,00	0,00

59 **503253715** **2020-05-19** **2 175 438,00** **51 387,20** **05/05/2021** **05/05/2021** **322/2020** **01/07/2020**

.: Lista de CPV's

Código	Descrição
45212300-9	Construção de edifícios para usos culturais e artísticos

.: Lista de Compromissos

Nº Sequencial	Serviço Requirante	Documento	Valor
35507	63 - Divisão Financeira	C.EMP.: 81/492/20/2020	51 387,20

.: Lista de Pagamentos

Classificações Orçamentais			Data do primeiro pagam.	Pagament. no ano [N]	Pag. previst. até final do ano [N]	Pagament. acumulad. até [N-1]	Pagamentos previstos para anos futuros				
Fonte Finan.	Rúbrica	Descrição					[N+1]	[N+2]	[N+3]	[N+4]	Anos seguintes
RP	D06	Aquisição de bens de capital	20/08/2020	51 387,20	0,00	0,00	0,00	0,00	0,00	0,00	0,00

29 **502109572** **2020-05-29** **24 582,78** **24 582,78** **31/12/2020** **31/12/2020**

.: Lista de CPV's

Código	Descrição
48000000-8	Pacotes de software e sistemas de informação

.: Lista de Compromissos

Nº Sequencial	Serviço Requirante	Documento	Valor
35612	63 - Divisão Financeira	CONTRATO: 29/2020/2020	24 582,78

.: Lista de Pagamentos

Classificações Orçamentais			Data do primeiro pagam.	Pagament. no ano [N]	Pag. previst. até final do ano [N]	Pagament. acumulad. até [N-1]	Pagamentos previstos para anos futuros				
Fonte Finan.	Rúbrica	Descrição					[N+1]	[N+2]	[N+3]	[N+4]	Anos seguintes
RP	D06	Aquisição de bens de capital	29/12/2020	24 582,78	0,00	0,00	0,00	0,00	0,00	0,00	0,00

Ano: 2020

Mês: Apuramentos

Encargos Contratuais

Euros

Nº Contrato	NIF Fornecedor	Data de Celebração	Preço Base	Preço Contratual	Data de Conclusão (inicial)	Data de Conclusão (revista)	Visto Tribunal de Contas	
							Número do Registo	Data

30 205264212 2020-05-29 8 050,00 8 050,00 31/12/2020 31/12/2020

.: Lista de CPV's

Código	Descrição
98300000-6	Serviços diversos

.: Lista de Compromissos

Nº Sequencial	Serviço Requiritante	Documento	Valor
35613	63 - Divisão Financeira	CONTRATO: 30/2020/2020	8 050,00

.: Lista de Pagamentos

Classificações Orçamentais			Data do primeiro pagam.	Pagament. no ano [N]	Pag. previst. até final do ano [N]	Pagament. acumulad. até [N-1]	Pagamentos previstos para anos futuros				
Fonte Finan.	Rúbrica	Descrição					[N+1]	[N+2]	[N+3]	[N+4]	Anos seguintes
RP	D011	Remunerações Certas e Permanentes	29/06/2020	8 050,00	0,00	0,00	0,00	0,00	0,00	0,00	0,00

31 504723456 2020-06-01 224 650,78 145 884,32 31/05/2022 31/05/2022

.: Lista de CPV's

Código	Descrição
09123000-7	Gás natural

.: Lista de Compromissos

Nº Sequencial	Serviço Requiritante	Documento	Valor
35617	63 - Divisão Financeira	CONTRATO: 31/2020/2020	130 884,32

.: Lista de Pagamentos

Classificações Orçamentais			Data do primeiro pagam.	Pagament. no ano [N]	Pag. previst. até final do ano [N]	Pagament. acumulad. até [N-1]	Pagamentos previstos para anos futuros				
Fonte Finan.	Rúbrica	Descrição					[N+1]	[N+2]	[N+3]	[N+4]	Anos seguintes
RP	D02	Aquisição de bens e serviços	30/06/2020	16 434,33	26 108,51	0,00	72 942,13	30 399,35	0,00	0,00	0,00

57 503790354 2020-06-15 56 180,00 5 014,45 15/11/2020 15/11/2020

.: Lista de CPV's

Código	Descrição
45211300-2	Construção de moradias

.: Lista de Compromissos

Nº Sequencial	Serviço Requiritante	Documento	Valor
35751	63 - Divisão Financeira	C.EMP.: 81/475/20/2020	5 014,45

.: Lista de Pagamentos

Classificações Orçamentais			Data do primeiro pagam.	Pagament. no ano [N]	Pag. previst. até final do ano [N]	Pagament. acumulad. até [N-1]	Pagamentos previstos para anos futuros				
Fonte Finan.	Rúbrica	Descrição					[N+1]	[N+2]	[N+3]	[N+4]	Anos seguintes
RP	D06	Aquisição de bens de capital	05/08/2020	5 014,45	0,00	0,00	0,00	0,00	0,00	0,00	0,00

46 503941824 2020-06-16 201 382,30 16 997,63 27/03/2021 27/03/2021

.: Lista de CPV's

Código	Descrição
45213141-3	Construção de mercado coberto

.: Lista de Compromissos

Nº Sequencial	Serviço Requiritante	Documento	Valor
35756	63 - Divisão Financeira	C.EMP.: 81/529/20/2020	16 997,63

.: Lista de Pagamentos

Classificações Orçamentais			Data do primeiro pagam.	Pagament. no ano [N]	Pag. previst. até final do ano [N]	Pagament. acumulad. até [N-1]	Pagamentos previstos para anos futuros				
Fonte Finan.	Rúbrica	Descrição					[N+1]	[N+2]	[N+3]	[N+4]	Anos seguintes
RP	D06	Aquisição de bens de capital	14/08/2020	16 997,63	0,00	0,00	0,00	0,00	0,00	0,00	0,00

Ano: 2020

Mês: Apuramentos

Encargos Contratuais

Euros

Nº Contrato	NIF Fornecedor	Data de Celebração	Preço Base	Preço Contratual	Data de Conclusão (inicial)	Data de Conclusão (revista)	Visto Tribunal de Contas	
							Número do Registo	Data

50 **502484365** **2020-06-16** **30 745,90** **860,72** **14/07/2020** **14/07/2020**

.: Lista de CPV's

Código	Descrição
45214000-0	Construção de edifícios destinados à educação ou à investigação

.: Lista de Compromissos

Nº Sequencial	Serviço Requiritante	Documento	Valor
35757	63 - Divisão Financeira	C.EMP.: 81/547/20/2020	860,72

.: Lista de Pagamentos

Classificações Orçamentais			Data do primeiro pagam.	Pagament. no ano [N]	Pag. previst. até final do ano [N]	Pagament. acumulad. até [N-1]	Pagamentos previstos para anos futuros				
Fonte Finan.	Rúbrica	Descrição					[N+1]	[N+2]	[N+3]	[N+4]	Anos seguintes
RP	D06	Aquisição de bens de capital	17/09/2020	860,72	0,00	0,00	0,00	0,00	0,00	0,00	0,00

48 **502856408** **2020-06-22** **370 168,17** **207 431,40** **27/09/2021** **27/09/2021**

.: Lista de CPV's

Código	Descrição
45233220-7	Pavimentação de estradas

.: Lista de Compromissos

Nº Sequencial	Serviço Requiritante	Documento	Valor
35819	63 - Divisão Financeira	C.EMP.: 81/512/20/2020	42 201,79
35820	63 - Divisão Financeira	C.EMP.: 81/513/1/20/2020	86 430,28
35821	63 - Divisão Financeira	C.EMP.: 81/513/2/20/2020	78 799,35

.: Lista de Pagamentos

Classificações Orçamentais			Data do primeiro pagam.	Pagament. no ano [N]	Pag. previst. até final do ano [N]	Pagament. acumulad. até [N-1]	Pagamentos previstos para anos futuros				
Fonte Finan.	Rúbrica	Descrição					[N+1]	[N+2]	[N+3]	[N+4]	Anos seguintes
RP	D06	Aquisição de bens de capital	24/11/2020	109 976,91	45 596,65	0,00	51 857,86	0,00	0,00	0,00	0,00

49 **502442271** **2020-06-22** **170 891,78** **225 819,87** **01/03/2021** **01/03/2021**

.: Lista de CPV's

Código	Descrição
45233220-7	Pavimentação de estradas

.: Lista de Compromissos

Nº Sequencial	Serviço Requiritante	Documento	Valor
35818	63 - Divisão Financeira	C.EMP.: 81/494/20/2020	131 612,54

.: Lista de Pagamentos

Classificações Orçamentais			Data do primeiro pagam.	Pagament. no ano [N]	Pag. previst. até final do ano [N]	Pagament. acumulad. até [N-1]	Pagamentos previstos para anos futuros				
Fonte Finan.	Rúbrica	Descrição					[N+1]	[N+2]	[N+3]	[N+4]	Anos seguintes
RP	D06	Aquisição de bens de capital	24/11/2020	125 200,60	100 619,27	0,00	0,00	0,00	0,00	0,00	0,00

Ano: 2020

Mês: Apuramentos

Encargos Contratuais

Euros

Nº Contrato	NIF Fornecedor	Data de Celebração	Preço Base	Preço Contratual	Data de Conclusão (inicial)	Data de Conclusão (revista)	Visto Tribunal de Contas	
							Número do Registo	Data

51 500236178 2020-06-26 261 164,07 147 956,09 01/03/2021 01/03/2021

.: Lista de CPV's

Código	Descrição
45233220-7	Pavimentação de estradas

.: Lista de Compromissos

Nº Sequencial	Serviço Requiritante	Documento	Valor
35892	63 - Divisão Financeira	C.EMP.: 81/523/1/20/2020	28 102,38
35893	63 - Divisão Financeira	C.EMP.: 81/523/2/20/2020	14 349,78
35894	63 - Divisão Financeira	C.EMP.: 81/523/3/20/2020	32 377,96
35895	63 - Divisão Financeira	C.EMP.: 81/523/4/20/2020	11 055,84
35896	63 - Divisão Financeira	C.EMP.: 81/523/5/20/2020	11 030,36
35897	63 - Divisão Financeira	C.EMP.: 81/524/20/2020	51 039,78

.: Lista de Pagamentos

Classificações Orçamentais			Data do primeiro pagam.	Pagament. no ano [N]	Pag. previst. até final do ano [N]	Pagament. acumulad. até [N-1]	Pagamentos previstos para anos futuros					
Fonte Finan.	Rúbrica	Descrição					[N+1]	[N+2]	[N+3]	[N+4]	Anos seguintes	
RP	D06	Aquisição de bens de capital	21/08/2020	75 663,51	35 303,57	0,00	36 989,02	0,00	0,00	0,00	0,00	0,00

51 210158441 2020-06-29 7 380,00 7 380,00 31/12/2020 31/12/2020

.: Lista de CPV's

Código	Descrição
98300000-6	Serviços diversos

.: Lista de Compromissos

Nº Sequencial	Serviço Requiritante	Documento	Valor
35940	63 - Divisão Financeira	CONTRATO: 51/2020/2020	7 380,00

.: Lista de Pagamentos

Classificações Orçamentais			Data do primeiro pagam.	Pagament. no ano [N]	Pag. previst. até final do ano [N]	Pagament. acumulad. até [N-1]	Pagamentos previstos para anos futuros					
Fonte Finan.	Rúbrica	Descrição					[N+1]	[N+2]	[N+3]	[N+4]	Anos seguintes	
RP	D011	Remunerações Certas e Permanentes	30/07/2020	7 380,00	0,00	0,00	0,00	0,00	0,00	0,00	0,00	0,00

52 205601308 2020-06-29 9 077,40 9 077,40 31/12/2020 31/12/2020

.: Lista de CPV's

Código	Descrição
98300000-6	Serviços diversos

.: Lista de Compromissos

Nº Sequencial	Serviço Requiritante	Documento	Valor
35941	63 - Divisão Financeira	CONTRATO: 52/2020/2020	9 077,40

.: Lista de Pagamentos

Classificações Orçamentais			Data do primeiro pagam.	Pagament. no ano [N]	Pag. previst. até final do ano [N]	Pagament. acumulad. até [N-1]	Pagamentos previstos para anos futuros					
Fonte Finan.	Rúbrica	Descrição					[N+1]	[N+2]	[N+3]	[N+4]	Anos seguintes	
RP	D011	Remunerações Certas e Permanentes	30/07/2020	9 077,40	0,00	0,00	0,00	0,00	0,00	0,00	0,00	0,00

Ano: 2020

Mês: Apuramentos

Encargos Contratuais

Euros

Nº Contrato	NIF Fornecedor	Data de Celebração	Preço Base	Preço Contratual	Data de Conclusão (inicial)	Data de Conclusão (revista)	Visto Tribunal de Contas	
							Número do Registo	Data

53 **190154527** **2020-06-29** **4 800,00** **4 800,00** **31/12/2020** **31/12/2020**

.: Lista de CPV's

Código	Descrição
98300000-6	Serviços diversos

.: Lista de Compromissos

Nº Sequencial	Serviço Requiritante	Documento	Valor
35942	63 - Divisão Financeira	CONTRATO: 53/2020/2020	4 800,00

.: Lista de Pagamentos

Classificações Orçamentais			Data do primeiro pagam.	Pagament. no ano [N]	Pag. previst. até final do ano [N]	Pagament. acumulad. até [N-1]	Pagamentos previstos para anos futuros					
Fonte Finan.	Rúbrica	Descrição					[N+1]	[N+2]	[N+3]	[N+4]	Anos seguintes	
RP	D011	Remunerações Certas e Permanentes	30/07/2020	4 800,00	0,00	0,00	0,00	0,00	0,00	0,00	0,00	0,00

54 **149513518** **2020-06-29** **6 900,00** **6 900,00** **31/12/2020** **31/12/2020**

.: Lista de CPV's

Código	Descrição
98300000-6	Serviços diversos

.: Lista de Compromissos

Nº Sequencial	Serviço Requiritante	Documento	Valor
35943	63 - Divisão Financeira	CONTRATO: 54/2020/2020	6 900,00

.: Lista de Pagamentos

Classificações Orçamentais			Data do primeiro pagam.	Pagament. no ano [N]	Pag. previst. até final do ano [N]	Pagament. acumulad. até [N-1]	Pagamentos previstos para anos futuros					
Fonte Finan.	Rúbrica	Descrição					[N+1]	[N+2]	[N+3]	[N+4]	Anos seguintes	
RP	D011	Remunerações Certas e Permanentes	30/07/2020	6 900,00	0,00	0,00	0,00	0,00	0,00	0,00	0,00	0,00

55 **265018722** **2020-06-29** **7 380,00** **7 380,00** **31/12/2020** **31/12/2020**

.: Lista de CPV's

Código	Descrição
98300000-6	Serviços diversos

.: Lista de Compromissos

Nº Sequencial	Serviço Requiritante	Documento	Valor
35944	63 - Divisão Financeira	CONTRATO: 55/2020/2020	7 380,00

.: Lista de Pagamentos

Classificações Orçamentais			Data do primeiro pagam.	Pagament. no ano [N]	Pag. previst. até final do ano [N]	Pagament. acumulad. até [N-1]	Pagamentos previstos para anos futuros					
Fonte Finan.	Rúbrica	Descrição					[N+1]	[N+2]	[N+3]	[N+4]	Anos seguintes	
RP	D011	Remunerações Certas e Permanentes	30/07/2020	7 380,00	0,00	0,00	0,00	0,00	0,00	0,00	0,00	0,00

56 **223348260** **2020-06-29** **6 000,00** **6 000,00** **13/09/2020** **13/09/2020**

.: Lista de CPV's

Código	Descrição
92332000-7	Serviços relacionados com praias

.: Lista de Compromissos

Nº Sequencial	Serviço Requiritante	Documento	Valor
35945	63 - Divisão Financeira	CONTRATO: 56/2020/2020	6 000,00

.: Lista de Pagamentos

Classificações Orçamentais			Data do primeiro pagam.	Pagament. no ano [N]	Pag. previst. até final do ano [N]	Pagament. acumulad. até [N-1]	Pagamentos previstos para anos futuros					
Fonte Finan.	Rúbrica	Descrição					[N+1]	[N+2]	[N+3]	[N+4]	Anos seguintes	
RP	D011	Remunerações Certas e Permanentes	23/07/2020	6 000,00	0,00	0,00	0,00	0,00	0,00	0,00	0,00	0,00

Ano: 2020

Mês: Apuramentos

Encargos Contratuais

Euros

Nº Contrato	NIF Fornecedor	Data de Celebração	Preço Base	Preço Contratual	Data de Conclusão (inicial)	Data de Conclusão (revista)	Visto Tribunal de Contas	
							Número do Registo	Data

58 514138793 2020-07-10 28 609,08 28 514,00 30/07/2020 30/07/2020

.: Lista de CPV's

Código	Descrição
45300000-0	Instalações em edifícios

.: Lista de Compromissos

Nº Sequencial	Serviço Requisitante	Documento	Valor
36135	63 - Divisão Financeira	C.EMP.: 81/631/20/2020	28 514,00

.: Lista de Pagamentos

Classificações Orçamentais			Data do primeiro pagam.	Pagament. no ano [N]	Pag. previst. até final do ano [N]	Pagament. acumulad. até [N-1]	Pagamentos previstos para anos futuros					
Fonte Finan.	Rúbrica	Descrição					[N+1]	[N+2]	[N+3]	[N+4]	Anos seguintes	
RP	D06	Aquisição de bens de capital	24/08/2020	28 514,00	0,00	0,00	0,00	0,00	0,00	0,00	0,00	0,00

57 504083767 2020-07-14 34 440,00 34 346,29 31/12/2020 31/12/2020

.: Lista de CPV's

Código	Descrição
38295000-9	Equipamento para topografia

.: Lista de Compromissos

Nº Sequencial	Serviço Requisitante	Documento	Valor
36166	63 - Divisão Financeira	CONTRATO: 57/2020/2020	34 346,29

.: Lista de Pagamentos

Classificações Orçamentais			Data do primeiro pagam.	Pagament. no ano [N]	Pag. previst. até final do ano [N]	Pagament. acumulad. até [N-1]	Pagamentos previstos para anos futuros					
Fonte Finan.	Rúbrica	Descrição					[N+1]	[N+2]	[N+3]	[N+4]	Anos seguintes	
RP	D06	Aquisição de bens de capital	28/08/2020	34 346,29	0,00	0,00	0,00	0,00	0,00	0,00	0,00	0,00

58 233661999 2020-07-14 6 765,00 6 765,00 31/12/2020 31/12/2020

.: Lista de CPV's

Código	Descrição
98300000-6	Serviços diversos

.: Lista de Compromissos

Nº Sequencial	Serviço Requisitante	Documento	Valor
36168	63 - Divisão Financeira	CONTRATO: 58/2020/2020	6 765,00

.: Lista de Pagamentos

Classificações Orçamentais			Data do primeiro pagam.	Pagament. no ano [N]	Pag. previst. até final do ano [N]	Pagament. acumulad. até [N-1]	Pagamentos previstos para anos futuros					
Fonte Finan.	Rúbrica	Descrição					[N+1]	[N+2]	[N+3]	[N+4]	Anos seguintes	
RP	D011	Remunerações Certas e Permanentes	30/07/2020	6 765,00	0,00	0,00	0,00	0,00	0,00	0,00	0,00	0,00

59 198742410 2020-07-14 4 400,00 4 400,00 31/12/2020 31/12/2020

.: Lista de CPV's

Código	Descrição
98300000-6	Serviços diversos

.: Lista de Compromissos

Nº Sequencial	Serviço Requisitante	Documento	Valor
36169	63 - Divisão Financeira	CONTRATO: 59/2020/2020	4 400,00

.: Lista de Pagamentos

Classificações Orçamentais			Data do primeiro pagam.	Pagament. no ano [N]	Pag. previst. até final do ano [N]	Pagament. acumulad. até [N-1]	Pagamentos previstos para anos futuros					
Fonte Finan.	Rúbrica	Descrição					[N+1]	[N+2]	[N+3]	[N+4]	Anos seguintes	
RP	D011	Remunerações Certas e Permanentes	30/07/2020	4 400,00	0,00	0,00	0,00	0,00	0,00	0,00	0,00	0,00

Ano: 2020

Mês: Apuramentos

Encargos Contratuais

Euros

Nº Contrato	NIF Fornecedor	Data de Celebração	Preço Base	Preço Contratual	Data de Conclusão (inicial)	Data de Conclusão (revista)	Visto Tribunal de Contas	
							Número do Registo	Data

60 **233583823** **2020-07-14** **4 400,00** **4 400,00** **31/12/2020** **31/12/2020**

.: Lista de CPV's

Código	Descrição
98300000-6	Serviços diversos

.: Lista de Compromissos

Nº Sequencial	Serviço Requiritante	Documento	Valor
36170	63 - Divisão Financeira	CONTRATO: 60/2020/2020	4 400,00

.: Lista de Pagamentos

Classificações Orçamentais			Data do primeiro pagam.	Pagament. no ano [N]	Pag. previst. até final do ano [N]	Pagament. acumulad. até [N-1]	Pagamentos previstos para anos futuros					
Fonte Finan.	Rúbrica	Descrição					[N+1]	[N+2]	[N+3]	[N+4]	Anos seguintes	
RP	D011	Remunerações Certas e Permanentes	30/07/2020	4 400,00	0,00	0,00	0,00	0,00	0,00	0,00	0,00	0,00

63 **503941824** **2020-07-14** **201 382,30** **2 745,40** **14/03/2021** **14/03/2021**

.: Lista de CPV's

Código	Descrição
45213141-3	Construção de mercado coberto

.: Lista de Compromissos

Nº Sequencial	Serviço Requiritante	Documento	Valor
36092	63 - Divisão Financeira	C.EMP.: 81/644/2020	0,00
36167	63 - Divisão Financeira	C.EMP.: 81/644/20/2020	2 745,40

.: Lista de Pagamentos

Classificações Orçamentais			Data do primeiro pagam.	Pagament. no ano [N]	Pag. previst. até final do ano [N]	Pagament. acumulad. até [N-1]	Pagamentos previstos para anos futuros					
Fonte Finan.	Rúbrica	Descrição					[N+1]	[N+2]	[N+3]	[N+4]	Anos seguintes	
RP	D06	Aquisição de bens de capital	20/08/2020	2 745,40	0,00	0,00	0,00	0,00	0,00	0,00	0,00	0,00

64 **503941824** **2020-07-22** **31 513,80** **31 513,79** **24/08/2020** **24/08/2020**

.: Lista de CPV's

Código	Descrição
45213141-3	Construção de mercado coberto

.: Lista de Compromissos

Nº Sequencial	Serviço Requiritante	Documento	Valor
36283	63 - Divisão Financeira	C.EMP.: 81/660/20/2020	31 513,79

.: Lista de Pagamentos

Classificações Orçamentais			Data do primeiro pagam.	Pagament. no ano [N]	Pag. previst. até final do ano [N]	Pagament. acumulad. até [N-1]	Pagamentos previstos para anos futuros					
Fonte Finan.	Rúbrica	Descrição					[N+1]	[N+2]	[N+3]	[N+4]	Anos seguintes	
RP	D06	Aquisição de bens de capital	16/09/2020	31 513,79	0,00	0,00	0,00	0,00	0,00	0,00	0,00	0,00

Ano: 2020

Mês: Apuramentos

Encargos Contratuais

Euros

Nº Contrato	NIF Fornecedor	Data de Celebração	Preço Base	Preço Contratual	Data de Conclusão (inicial)	Data de Conclusão (revista)	Visto Tribunal de Contas	
							Número do Registo	Data

61 **502512709** **2020-07-27** **9 182,57** **9 182,57** **31/12/2020** **31/12/2020**

.: Lista de CPV's

Código	Descrição
79714000-2	Serviços de vigilância

.: Lista de Compromissos

Nº Sequencial	Serviço Requirante	Documento	Valor
36341	63 - Divisão Financeira	CONTRATO: 61/2020/2020	9 182,57

.: Lista de Pagamentos

Classificações Orçamentais			Data do primeiro pagam.	Pagament. no ano [N]	Pag. previst. até final do ano [N]	Pagament. acumulad. até [N-1]	Pagamentos previstos para anos futuros				
Fonte Finan.	Rúbrica	Descrição					[N+1]	[N+2]	[N+3]	[N+4]	Anos seguintes
RP	D02	Aquisição de bens e serviços	15/09/2020	7 346,04	1 836,53	0,00	0,00	0,00	0,00	0,00	0,00

62 **506370836** **2020-07-27** **11 451,30** **11 449,76** **31/12/2020** **31/12/2020**

.: Lista de CPV's

Código	Descrição
34996100-6	Semáforos

.: Lista de Compromissos

Nº Sequencial	Serviço Requirante	Documento	Valor
36342	63 - Divisão Financeira	CONTRATO: 62/2020/2020	11 449,76

.: Lista de Pagamentos

Classificações Orçamentais			Data do primeiro pagam.	Pagament. no ano [N]	Pag. previst. até final do ano [N]	Pagament. acumulad. até [N-1]	Pagamentos previstos para anos futuros				
Fonte Finan.	Rúbrica	Descrição					[N+1]	[N+2]	[N+3]	[N+4]	Anos seguintes
RP	D06	Aquisição de bens de capital	30/12/2020	11 449,76	0,00	0,00	0,00	0,00	0,00	0,00	0,00

63 **213017156** **2020-07-31** **6 150,00** **6 150,00** **31/12/2020** **31/12/2020**

.: Lista de CPV's

Código	Descrição
98300000-6	Serviços diversos

.: Lista de Compromissos

Nº Sequencial	Serviço Requirante	Documento	Valor
36393	63 - Divisão Financeira	CONTRATO: 63/2020/2020	6 150,00

.: Lista de Pagamentos

Classificações Orçamentais			Data do primeiro pagam.	Pagament. no ano [N]	Pag. previst. até final do ano [N]	Pagament. acumulad. até [N-1]	Pagamentos previstos para anos futuros				
Fonte Finan.	Rúbrica	Descrição					[N+1]	[N+2]	[N+3]	[N+4]	Anos seguintes
RP	D011	Remunerações Certas e Permanentes	28/08/2020	6 150,00	0,00	0,00	0,00	0,00	0,00	0,00	0,00

78 **504870475** **2020-08-04** **481 961,50** **21 284,05** **17/02/2021** **17/02/2021**

.: Lista de CPV's

Código	Descrição
45233100-0	Construção de estradas e vias rápidas

.: Lista de Compromissos

Nº Sequencial	Serviço Requirante	Documento	Valor
36495	63 - Divisão Financeira	C.EMP.: 81/662/20/2020	21 284,05

.: Lista de Pagamentos

Classificações Orçamentais			Data do primeiro pagam.	Pagament. no ano [N]	Pag. previst. até final do ano [N]	Pagament. acumulad. até [N-1]	Pagamentos previstos para anos futuros				
Fonte Finan.	Rúbrica	Descrição					[N+1]	[N+2]	[N+3]	[N+4]	Anos seguintes
RP	D06	Aquisição de bens de capital	21/10/2020	21 284,05	0,00	0,00	0,00	0,00	0,00	0,00	0,00

Ano: 2020

Mês: Apuramentos

Encargos Contratuais

Euros

Nº Contrato	NIF Fornecedor	Data de Celebração	Preço Base	Preço Contratual	Data de Conclusão (inicial)	Data de Conclusão (revista)	Visto Tribunal de Contas	
							Número do Registo	Data

64 **501439099** **2020-08-05** **184 500,00** **157 243,20** **31/12/2020** **31/12/2020**

.: Lista de CPV's

Código	Descrição
43200000-5	Máquinas para terraplanagem e escavação e respectivas peças

.: Lista de Compromissos

Nº Sequencial	Serviço Requiritante	Documento	Valor
36421	63 - Divisão Financeira	CONTRATO: 64/2020/2020	91 721,10
36422	63 - Divisão Financeira	CONTRATO: 64A/2020/2020	65 522,10

.: Lista de Pagamentos

Classificações Orçamentais			Data do primeiro pagam.	Pagament. no ano [N]	Pag. previst. até final do ano [N]	Pagament. acumulad. até [N-1]	Pagamentos previstos para anos futuros					
Fonte Finan.	Rúbrica	Descrição					[N+1]	[N+2]	[N+3]	[N+4]	Anos seguintes	
RP	D06	Aquisição de bens de capital	30/09/2020	157 243,20	0,00	0,00	0,00	0,00	0,00	0,00	0,00	0,00

65 **507693337** **2020-08-05** **12 638,25** **12 638,25** **31/12/2020** **31/12/2020**

.: Lista de CPV's

Código	Descrição
37416000-7	Equipamento para actividades de lazer

.: Lista de Compromissos

Nº Sequencial	Serviço Requiritante	Documento	Valor
36423	63 - Divisão Financeira	CONTRATO: 65/2020/2020	12 638,25

.: Lista de Pagamentos

Classificações Orçamentais			Data do primeiro pagam.	Pagament. no ano [N]	Pag. previst. até final do ano [N]	Pagament. acumulad. até [N-1]	Pagamentos previstos para anos futuros					
Fonte Finan.	Rúbrica	Descrição					[N+1]	[N+2]	[N+3]	[N+4]	Anos seguintes	
RP	D02	Aquisição de bens e serviços	30/12/2020	12 638,25	0,00	0,00	0,00	0,00	0,00	0,00	0,00	0,00

66 **507693337** **2020-08-05** **9 448,86** **9 448,06** **31/12/2020** **31/12/2020**

.: Lista de CPV's

Código	Descrição
37416000-7	Equipamento para actividades de lazer

.: Lista de Compromissos

Nº Sequencial	Serviço Requiritante	Documento	Valor
36424	63 - Divisão Financeira	CONTRATO: 66/2020/2020	9 448,06

67 **501461108** **2020-08-11** **55 042,50** **55 042,50** **31/12/2020** **31/12/2020**

.: Lista de CPV's

Código	Descrição
73000000-2	Serviços de investigação e desenvolvimento e serviços de consultoria conexos

.: Lista de Compromissos

Nº Sequencial	Serviço Requiritante	Documento	Valor
36486	63 - Divisão Financeira	CONTRATO: 67/2020/2020	55 042,50

.: Lista de Pagamentos

Classificações Orçamentais			Data do primeiro pagam.	Pagament. no ano [N]	Pag. previst. até final do ano [N]	Pagament. acumulad. até [N-1]	Pagamentos previstos para anos futuros					
Fonte Finan.	Rúbrica	Descrição					[N+1]	[N+2]	[N+3]	[N+4]	Anos seguintes	
RP	D02	Aquisição de bens e serviços	13/05/2021	0,00	55 042,50	0,00	0,00	0,00	0,00	0,00	0,00	0,00

Ano: 2020

Mês: Apuramentos

Encargos Contratuais

Euros

Nº Contrato	NIF Fornecedor	Data de Celebração	Preço Base	Preço Contratual	Data de Conclusão (inicial)	Data de Conclusão (revista)	Visto Tribunal de Contas	
							Número do Registo	Data

68 **501323325** **2020-08-12** **395 075,48** **378 099,58** **30/07/2021** **30/07/2021**

.: Lista de CPV's

Código	Descrição
55524000-9	Serviços de fornecimento de refeições (catering) a escolas

.: Lista de Compromissos

Nº Sequencial	Serviço Requiritante	Documento	Valor
36493	63 - Divisão Financeira	CONTRATO: 68/2020/2020	378 099,58

.: Lista de Pagamentos

Classificações Orçamentais			Data do primeiro pagam.	Pagament. no ano [N]	Pag. previst. até final do ano [N]	Pagament. acumulad. até [N-1]	Pagamentos previstos para anos futuros				
Fonte Finan.	Rúbrica	Descrição					[N+1]	[N+2]	[N+3]	[N+4]	Anos seguintes
RP	D02	Aquisição de bens e serviços	22/12/2020	108 674,70	37 662,67	0,00	231 762,21	0,00	0,00	0,00	0,00

69 **501323325** **2020-08-12** **268 422,69** **268 422,69** **30/07/2021** **30/07/2021**

.: Lista de CPV's

Código	Descrição
55524000-9	Serviços de fornecimento de refeições (catering) a escolas

.: Lista de Compromissos

Nº Sequencial	Serviço Requiritante	Documento	Valor
36494	63 - Divisão Financeira	CONTRATO: 69/2020/2020	268 422,69

.: Lista de Pagamentos

Classificações Orçamentais			Data do primeiro pagam.	Pagament. no ano [N]	Pag. previst. até final do ano [N]	Pagament. acumulad. até [N-1]	Pagamentos previstos para anos futuros				
Fonte Finan.	Rúbrica	Descrição					[N+1]	[N+2]	[N+3]	[N+4]	Anos seguintes
RP	D02	Aquisição de bens e serviços	22/12/2020	49 492,48	54 791,38	0,00	164 138,83	0,00	0,00	0,00	0,00

77 **190114550** **2020-09-04** **2 933,33** **2 933,33** **31/12/2020** **31/12/2020**

.: Lista de CPV's

Código	Descrição
98300000-6	Serviços diversos

.: Lista de Compromissos

Nº Sequencial	Serviço Requiritante	Documento	Valor
36669	63 - Divisão Financeira	CONTRATO: 77/2020/2020	2 933,33

.: Lista de Pagamentos

Classificações Orçamentais			Data do primeiro pagam.	Pagament. no ano [N]	Pag. previst. até final do ano [N]	Pagament. acumulad. até [N-1]	Pagamentos previstos para anos futuros				
Fonte Finan.	Rúbrica	Descrição					[N+1]	[N+2]	[N+3]	[N+4]	Anos seguintes
RP	D011	Remunerações Certas e Permanentes	29/09/2020	2 933,33	0,00	0,00	0,00	0,00	0,00	0,00	0,00

83 **503253715** **2020-09-07** **60 944,35** **57 468,48** **07/06/2021** **07/06/2021**

.: Lista de CPV's

Código	Descrição
45212300-9	Construção de edifícios para usos culturais e artísticos

.: Lista de Compromissos

Nº Sequencial	Serviço Requiritante	Documento	Valor
36683	63 - Divisão Financeira	C.EMP.: 81/665/20/2020	57 468,48

.: Lista de Pagamentos

Classificações Orçamentais			Data do primeiro pagam.	Pagament. no ano [N]	Pag. previst. até final do ano [N]	Pagament. acumulad. até [N-1]	Pagamentos previstos para anos futuros				
Fonte Finan.	Rúbrica	Descrição					[N+1]	[N+2]	[N+3]	[N+4]	Anos seguintes
RP	D06	Aquisição de bens de capital	29/12/2020	42 740,84	14 727,64	0,00	0,00	0,00	0,00	0,00	0,00

Ano: 2020

Mês: Apuramentos

Encargos Contratuais

Euros

Nº Contrato	NIF Fornecedor	Data de Celebração	Preço Base	Preço Contratual	Data de Conclusão (inicial)	Data de Conclusão (revista)	Visto Tribunal de Contas	
							Número do Registo	Data

78 510032966 2020-09-08 130 920,60 39 845,40 30/06/2021 30/06/2021

.: Lista de CPV's

Código	Descrição
60130000-8	Serviços de transporte rodoviário de passageiros com finalidade específica

.: Lista de Compromissos

Nº Sequencial	Serviço Requiritante	Documento	Valor
36684	63 - Divisão Financeira	CONTRATO: 78/2020/2020	39 845,40
36685	63 - Divisão Financeira	CONTRATO: 79/1/2020/2020	0,00

.: Lista de Pagamentos

Classificações Orçamentais			Data do primeiro pagam.	Pag. no ano [N]	Pag. previst. até final do ano [N]	Pagament. acumulad. até [N-1]	Pagamentos previstos para anos futuros				
Fonte Finan.	Rúbrica	Descrição					[N+1]	[N+2]	[N+3]	[N+4]	Anos seguintes
RP	D02	Aquisição de bens e serviços	23/11/2020	11 130,00	3 116,40	0,00	25 599,00	0,00	0,00	0,00	0,00

79 514734655 2020-09-08 130 920,60 120 674,64 30/06/2021 30/06/2021

.: Lista de CPV's

Código	Descrição
60130000-8	Serviços de transporte rodoviário de passageiros com finalidade específica

.: Lista de Compromissos

Nº Sequencial	Serviço Requiritante	Documento	Valor
36686	63 - Divisão Financeira	CONTRATO: 79/2020/2020	120 674,64

.: Lista de Pagamentos

Classificações Orçamentais			Data do primeiro pagam.	Pag. no ano [N]	Pag. previst. até final do ano [N]	Pagament. acumulad. até [N-1]	Pagamentos previstos para anos futuros				
Fonte Finan.	Rúbrica	Descrição					[N+1]	[N+2]	[N+3]	[N+4]	Anos seguintes
RP	D02	Aquisição de bens e serviços	09/11/2020	41 350,60	1 795,64	0,00	77 528,40	0,00	0,00	0,00	0,00

80 509391648 2020-09-15 21 672,60 21 669,77 31/12/2020 31/12/2020

.: Lista de CPV's

Código	Descrição
34300000-0	Peças e acessórios para veículos e seus motores

.: Lista de Compromissos

Nº Sequencial	Serviço Requiritante	Documento	Valor
36760	63 - Divisão Financeira	CONTRATO: 80/2020/2020	21 669,77

.: Lista de Pagamentos

Classificações Orçamentais			Data do primeiro pagam.	Pag. no ano [N]	Pag. previst. até final do ano [N]	Pagament. acumulad. até [N-1]	Pagamentos previstos para anos futuros				
Fonte Finan.	Rúbrica	Descrição					[N+1]	[N+2]	[N+3]	[N+4]	Anos seguintes
RP	D06	Aquisição de bens de capital	27/11/2020	21 669,77	0,00	0,00	0,00	0,00	0,00	0,00	0,00

Ano: 2020

Mês: Apuramentos

Encargos Contratuais

Euros

Nº Contrato	NIF Fornecedor	Data de Celebração	Preço Base	Preço Contratual	Data de Conclusão (inicial)	Data de Conclusão (revista)	Visto Tribunal de Contas	
							Número do Registo	Data

85 502856408 2020-09-16 530 659,27 5 538,33 30/09/2020 30/09/2020 523/2020 24/09/2020

.: Lista de CPV's

Código	Descrição
45233162-2	Construção de via para ciclistas

.: Lista de Compromissos

Nº Sequencial	Serviço Requiritante	Documento	Valor
36764	63 - Divisão Financeira	C.EMP.: 81/723/20/2020	5 538,33

.: Lista de Pagamentos

Classificações Orçamentais			Data do primeiro pagam.	Pagament. no ano [N]	Pag. previst. até final do ano [N]	Pagament. acumulad. até [N-1]	Pagamentos previstos para anos futuros				
Fonte Finan.	Rúbrica	Descrição					[N+1]	[N+2]	[N+3]	[N+4]	Anos seguintes
RP	D06	Aquisição de bens de capital	24/11/2020	5 538,33	0,00	0,00	0,00	0,00	0,00	0,00	0,00

84 503941824 2020-09-21 79 500,00 6 328,20 23/11/2020 23/11/2020

.: Lista de CPV's

Código	Descrição
45242000-5	Construção de instalações de lazer junto à água

.: Lista de Compromissos

Nº Sequencial	Serviço Requiritante	Documento	Valor
36844	63 - Divisão Financeira	C.EMP.: 81/737/20/2020	6 328,20

.: Lista de Pagamentos

Classificações Orçamentais			Data do primeiro pagam.	Pagament. no ano [N]	Pag. previst. até final do ano [N]	Pagament. acumulad. até [N-1]	Pagamentos previstos para anos futuros				
Fonte Finan.	Rúbrica	Descrição					[N+1]	[N+2]	[N+3]	[N+4]	Anos seguintes
RP	D06	Aquisição de bens de capital	28/10/2020	6 328,20	0,00	0,00	0,00	0,00	0,00	0,00	0,00

81 503115231 2020-09-22 15 006,00 14 981,81 31/12/2020 31/12/2020

.: Lista de CPV's

Código	Descrição
32410000-0	Rede local (LAN)

.: Lista de Compromissos

Nº Sequencial	Serviço Requiritante	Documento	Valor
36813	63 - Divisão Financeira	CONTRATO: 81/2020/2020	14 981,81

.: Lista de Pagamentos

Classificações Orçamentais			Data do primeiro pagam.	Pagament. no ano [N]	Pag. previst. até final do ano [N]	Pagament. acumulad. até [N-1]	Pagamentos previstos para anos futuros				
Fonte Finan.	Rúbrica	Descrição					[N+1]	[N+2]	[N+3]	[N+4]	Anos seguintes
RP	D06	Aquisição de bens de capital	23/04/2021	0,00	14 981,81	0,00	0,00	0,00	0,00	0,00	0,00

82 504615947 2020-09-28 55 442,25 33 694,29 30/09/2023 30/09/2023

.: Lista de CPV's

Código	Descrição
64200000-8	Serviços de telecomunicações

.: Lista de Compromissos

Nº Sequencial	Serviço Requiritante	Documento	Valor
36874	63 - Divisão Financeira	CONTRATO: 82/2020/2020	33 694,29

.: Lista de Pagamentos

Classificações Orçamentais			Data do primeiro pagam.	Pagament. no ano [N]	Pag. previst. até final do ano [N]	Pagament. acumulad. até [N-1]	Pagamentos previstos para anos futuros				
Fonte Finan.	Rúbrica	Descrição					[N+1]	[N+2]	[N+3]	[N+4]	Anos seguintes
RP	D02	Aquisição de bens e serviços	26/11/2020	2 576,51	231,35	0,00	11 231,43	11 231,43	8 423,57	0,00	0,00

Ano: 2020

Mês: Apuramentos

Encargos Contratuais

Euros

Nº Contrato	NIF Fornecedor	Data de Celebração	Preço Base	Preço Contratual	Data de Conclusão (inicial)	Data de Conclusão (revista)	Visto Tribunal de Contas	
							Número do Registo	Data

83 **504267310** **2020-10-13** **16 934,64** **16 934,64** **31/12/2020** **31/12/2020**

.: Lista de CPV's

Código	Descrição
71354100-5	Serviços de cartografia digital

.: Lista de Compromissos

Nº Sequencial	Serviço Requiritante	Documento	Valor
36980	63 - Divisão Financeira	CONTRATO: 83/2020/2020	16 934,64

89 **500989850** **2020-10-13** **71 240,48** **65 660,85** **23/04/2021** **23/04/2021**

.: Lista de CPV's

Código	Descrição
45342000-6	Edificação de vedações

.: Lista de Compromissos

Nº Sequencial	Serviço Requiritante	Documento	Valor
36981	63 - Divisão Financeira	C.EMP.: 81/732/20/2020	65 660,85

84 **504386085** **2020-10-14** **57 810,00** **57 662,40** **31/12/2020** **31/12/2020**

.: Lista de CPV's

Código	Descrição
43324100-1	Equipamento para piscinas

.: Lista de Compromissos

Nº Sequencial	Serviço Requiritante	Documento	Valor
37007	63 - Divisão Financeira	CONTRATO: 84/2020/2020	57 662,40

.: Lista de Pagamentos

Classificações Orçamentais			Data do primeiro pagam.	Pagament. no ano [N]	Pag. previst. até final do ano [N]	Pagament. acumulad. até [N-1]	Pagamentos previstos para anos futuros					
Fonte Finan.	Rúbrica	Descrição					[N+1]	[N+2]	[N+3]	[N+4]	Anos seguintes	
RP	D06	Aquisição de bens de capital	22/12/2020	57 662,40	0,00	0,00	0,00	0,00	0,00	0,00	0,00	0,00

85 **268311765** **2020-10-14** **2 875,00** **2 875,00** **31/12/2020** **31/12/2020**

.: Lista de CPV's

Código	Descrição
98300000-6	Serviços diversos

.: Lista de Compromissos

Nº Sequencial	Serviço Requiritante	Documento	Valor
37010	63 - Divisão Financeira	CONTRATO: 85/2020/2020	2 875,00

.: Lista de Pagamentos

Classificações Orçamentais			Data do primeiro pagam.	Pagament. no ano [N]	Pag. previst. até final do ano [N]	Pagament. acumulad. até [N-1]	Pagamentos previstos para anos futuros					
Fonte Finan.	Rúbrica	Descrição					[N+1]	[N+2]	[N+3]	[N+4]	Anos seguintes	
RP	D011	Remunerações Certas e Permanentes	29/10/2020	2 875,00	0,00	0,00	0,00	0,00	0,00	0,00	0,00	0,00

Ano: 2020

Mês: Apuramentos

Encargos Contratuais

Euros

Nº Contrato	NIF Fornecedor	Data de Celebração	Preço Base	Preço Contratual	Data de Conclusão (inicial)	Data de Conclusão (revista)	Visto Tribunal de Contas	
							Número do Registo	Data

93 **504504754** **2020-10-22** **177 315,21** **95 596,75** **01/06/2021** **01/06/2021**

.: Lista de CPV's

Código	Descrição
45233220-7	Pavimentação de estradas

.: Lista de Compromissos

Nº Sequencial	Serviço Requiritante	Documento	Valor
37126	63 - Divisão Financeira	C.EMP.: 81/553/1/20/2020	24 508,91
37127	63 - Divisão Financeira	C.EMP.: 81/553/2/20/2020	40 201,77
37128	63 - Divisão Financeira	C.EMP.: 81/553/3/20/2020	30 886,07

95 **504504754** **2020-10-22** **349 824,38** **160 325,00** **17/05/2021** **17/05/2021**

.: Lista de CPV's

Código	Descrição
45233220-7	Pavimentação de estradas

.: Lista de Compromissos

Nº Sequencial	Serviço Requiritante	Documento	Valor
37129	63 - Divisão Financeira	C.EMP.: 81/663/1/20/2020	32 691,99
37130	63 - Divisão Financeira	C.EMP.: 81/663/2/20/2020	70 924,60
37131	63 - Divisão Financeira	C.EMP.: 81/663/3/20/2020	17 674,44
37132	63 - Divisão Financeira	C.EMP.: 81/664/20/2020	39 033,97

97 **504504754** **2020-10-22** **368 790,47** **196 163,32** **24/05/2021** **24/05/2021**

.: Lista de CPV's

Código	Descrição
45233220-7	Pavimentação de estradas

.: Lista de Compromissos

Nº Sequencial	Serviço Requiritante	Documento	Valor
37133	63 - Divisão Financeira	C.EMP.: 81/685/1/20/2020	25 927,07
37134	63 - Divisão Financeira	C.EMP.: 81/685/2/20/2020	23 104,82
37135	63 - Divisão Financeira	C.EMP.: 81/685/3/20/2020	8 996,75
37136	63 - Divisão Financeira	C.EMP.: 81/685/4/20/2020	5 392,11
37137	63 - Divisão Financeira	C.EMP.: 81/685/5/20/2020	4 959,21
37138	63 - Divisão Financeira	C.EMP.: 81/685/6/20/2020	7 687,44
37139	63 - Divisão Financeira	C.EMP.: 81/685/7/20/2020	9 311,04
37140	63 - Divisão Financeira	C.EMP.: 81/685/8/20/2020	3 415,85
37141	63 - Divisão Financeira	C.EMP.: 81/685/9/20/2020	7 708,85
37142	63 - Divisão Financeira	C.EMP.: 81/685/10/20/2020	15 968,90
37143	63 - Divisão Financeira	C.EMP.: 81/685/11/20/2020	2 646,29
37144	63 - Divisão Financeira	C.EMP.: 81/686/20/2020	81 044,99

Ano: 2020

Mês: Apuramentos

Encargos Contratuais

Euros

Nº Contrato	NIF Fornecedor	Data de Celebração	Preço Base	Preço Contratual	Data de Conclusão (inicial)	Data de Conclusão (revista)	Visto Tribunal de Contas	
							Número do Registo	Data

101 502442271 2020-10-27 319 481,88 180 305,16 12/05/2021 12/05/2021

.: Lista de CPV's

Código	Descrição
45233220-7	Pavimentação de estradas

.: Lista de Compromissos

Nº Sequencial	Serviço Requiritante	Documento	Valor
37171	63 - Divisão Financeira	C.EMP.: 81/632/1/20/2020	46 387,73
37172	63 - Divisão Financeira	C.EMP.: 81/632/2/20/2020	58 487,62
37173	63 - Divisão Financeira	C.EMP.: 81/632/3/20/2020	40 209,69
37174	63 - Divisão Financeira	C.EMP.: 81/632/4/20/2020	18 353,83
37175	63 - Divisão Financeira	C.EMP.: 81/632/5/20/2020	16 866,29

.: Lista de Pagamentos

Classificações Orçamentais			Data do primeiro pagam.	Pag. no ano [N]	Pag. previst. até final do ano [N]	Pagament. acumulad. até [N-1]	Pagamentos previstos para anos futuros				
Fonte Finan.	Rúbrica	Descrição					[N+1]	[N+2]	[N+3]	[N+4]	Anos seguintes
RP	D06	Aquisição de bens de capital	12/03/2021	0,00	165 276,96	0,00	15 028,20	0,00	0,00	0,00	0,00

87 196719844 2020-10-28 2 460,00 2 460,00 31/12/2020 31/12/2020

.: Lista de CPV's

Código	Descrição
98300000-6	Serviços diversos

.: Lista de Compromissos

Nº Sequencial	Serviço Requiritante	Documento	Valor
37185	63 - Divisão Financeira	CONTRATO: 87/2020/2020	2 460,00

.: Lista de Pagamentos

Classificações Orçamentais			Data do primeiro pagam.	Pag. no ano [N]	Pag. previst. até final do ano [N]	Pagament. acumulad. até [N-1]	Pagamentos previstos para anos futuros				
Fonte Finan.	Rúbrica	Descrição					[N+1]	[N+2]	[N+3]	[N+4]	Anos seguintes
RP	D011	Remunerações Certas e Permanentes	27/11/2020	2 460,00	0,00	0,00	0,00	0,00	0,00	0,00	0,00

88 230749704 2020-10-28 21 035,27 21 035,27 31/12/2021 31/12/2021

.: Lista de CPV's

Código	Descrição
71621000-7	Serviços técnicos de análise ou consultoria

.: Lista de Compromissos

Nº Sequencial	Serviço Requiritante	Documento	Valor
37186	63 - Divisão Financeira	CONTRATO: 88/2020/2020	21 035,27

.: Lista de Pagamentos

Classificações Orçamentais			Data do primeiro pagam.	Pag. no ano [N]	Pag. previst. até final do ano [N]	Pagament. acumulad. até [N-1]	Pagamentos previstos para anos futuros				
Fonte Finan.	Rúbrica	Descrição					[N+1]	[N+2]	[N+3]	[N+4]	Anos seguintes
RP	D02	Aquisição de bens e serviços	27/11/2020	3 005,04	0,00	0,00	18 030,23	0,00	0,00	0,00	0,00

Ano: 2020

Mês: Apuramentos

Encargos Contratuais

Euros

Nº Contrato	NIF Fornecedor	Data de Celebração	Preço Base	Preço Contratual	Data de Conclusão (inicial)	Data de Conclusão (revista)	Visto Tribunal de Contas	
							Número do Registo	Data

89 **171521137** **2020-10-28** **20 192,39** **20 192,39** **31/12/2021** **31/12/2021**

.: Lista de CPV's

Código	Descrição
71621000-7	Serviços técnicos de análise ou consultoria

.: Lista de Compromissos

Nº Sequencial	Serviço Requiritante	Documento	Valor
37187	63 - Divisão Financeira	CONTRATO: 89/2020/2020	20 192,39

.: Lista de Pagamentos

Classificações Orçamentais			Data do primeiro pagam.	Pagament. no ano [N]	Pag. previst. até final do ano [N]	Pagament. acumulad. até [N-1]	Pagamentos previstos para anos futuros					
Fonte Finan.	Rúbrica	Descrição					[N+1]	[N+2]	[N+3]	[N+4]	Anos seguintes	
RP	D02	Aquisição de bens e serviços	27/11/2020	2 443,12	0,00	0,00	17 749,27	0,00	0,00	0,00	0,00	0,00

90 **516115782** **2020-10-28** **21 035,27** **21 035,27** **31/12/2021** **31/12/2021**

.: Lista de CPV's

Código	Descrição
71621000-7	Serviços técnicos de análise ou consultoria

.: Lista de Compromissos

Nº Sequencial	Serviço Requiritante	Documento	Valor
37188	63 - Divisão Financeira	CONTRATO: 90/2020/2020	21 035,27

.: Lista de Pagamentos

Classificações Orçamentais			Data do primeiro pagam.	Pagament. no ano [N]	Pag. previst. até final do ano [N]	Pagament. acumulad. até [N-1]	Pagamentos previstos para anos futuros					
Fonte Finan.	Rúbrica	Descrição					[N+1]	[N+2]	[N+3]	[N+4]	Anos seguintes	
RP	D02	Aquisição de bens e serviços	27/11/2020	3 005,04	0,00	0,00	18 030,23	0,00	0,00	0,00	0,00	0,00

91 **516108620** **2020-10-28** **21 035,27** **21 035,27** **31/12/2021** **31/12/2021**

.: Lista de CPV's

Código	Descrição
71621000-7	Serviços técnicos de análise ou consultoria

.: Lista de Compromissos

Nº Sequencial	Serviço Requiritante	Documento	Valor
37189	63 - Divisão Financeira	CONTRATO: 91/2020/2020	21 035,27

.: Lista de Pagamentos

Classificações Orçamentais			Data do primeiro pagam.	Pagament. no ano [N]	Pag. previst. até final do ano [N]	Pagament. acumulad. até [N-1]	Pagamentos previstos para anos futuros					
Fonte Finan.	Rúbrica	Descrição					[N+1]	[N+2]	[N+3]	[N+4]	Anos seguintes	
RP	D02	Aquisição de bens e serviços	27/11/2020	3 005,04	0,00	0,00	18 030,23	0,00	0,00	0,00	0,00	0,00

92 **224094327** **2020-10-28** **1 600,00** **1 600,00** **31/12/2020** **31/12/2020**

.: Lista de CPV's

Código	Descrição
98300000-6	Serviços diversos

.: Lista de Compromissos

Nº Sequencial	Serviço Requiritante	Documento	Valor
37190	63 - Divisão Financeira	CONTRATO: 92/2020/2020	1 600,00

.: Lista de Pagamentos

Classificações Orçamentais			Data do primeiro pagam.	Pagament. no ano [N]	Pag. previst. até final do ano [N]	Pagament. acumulad. até [N-1]	Pagamentos previstos para anos futuros					
Fonte Finan.	Rúbrica	Descrição					[N+1]	[N+2]	[N+3]	[N+4]	Anos seguintes	
RP	D011	Remunerações Certas e Permanentes	27/11/2020	1 600,00	0,00	0,00	0,00	0,00	0,00	0,00	0,00	0,00

Documento Assinado Digitalmente

Ano: 2020

Mês: Apuramentos

Encargos Contratuais

Euros

Nº Contrato	NIF Fornecedor	Data de Celebração	Preço Base	Preço Contratual	Data de Conclusão (inicial)	Data de Conclusão (revista)	Visto Tribunal de Contas	
							Número do Registo	Data

102 **504302400** **2020-10-29** **66 080,23** **5 374,20** **07/01/2021** **07/01/2021**

.: Lista de CPV's

Código	Descrição
45214000-0	Construção de edifícios destinados à educação ou à investigação

.: Lista de Compromissos

Nº Sequencial	Serviço Requiritante	Documento	Valor
37343	63 - Divisão Financeira	C.EMP.: 81/784/20/2020	5 374,20

.: Lista de Pagamentos

Classificações Orçamentais			Data do primeiro pagam.	Pagament. no ano [N]	Pag. previst. até final do ano [N]	Pagament. acumulad. até [N-1]	Pagamentos previstos para anos futuros				
Fonte Finan.	Rúbrica	Descrição					[N+1]	[N+2]	[N+3]	[N+4]	Anos seguintes
RP	D06	Aquisição de bens de capital	28/12/2020	5 374,20	0,00	0,00	0,00	0,00	0,00	0,00	0,00

98 **508576598** **2020-10-29** **32 324,70** **26 775,60** **31/03/2021** **31/03/2021**

.: Lista de CPV's

Código	Descrição
45113000-2	Obras no local

.: Lista de Compromissos

Nº Sequencial	Serviço Requiritante	Documento	Valor
37192	63 - Divisão Financeira	C.EMP.: 81/747/20/2020	26 775,60

.: Lista de Pagamentos

Classificações Orçamentais			Data do primeiro pagam.	Pagament. no ano [N]	Pag. previst. até final do ano [N]	Pagament. acumulad. até [N-1]	Pagamentos previstos para anos futuros				
Fonte Finan.	Rúbrica	Descrição					[N+1]	[N+2]	[N+3]	[N+4]	Anos seguintes
RP	D06	Aquisição de bens de capital	28/04/2021	0,00	26 775,60	0,00	0,00	0,00	0,00	0,00	0,00

103 **503546046** **2020-11-12** **131 315,02** **125 778,22** **30/03/2021** **30/03/2021**

.: Lista de CPV's

Código	Descrição
45113000-2	Obras no local

.: Lista de Compromissos

Nº Sequencial	Serviço Requiritante	Documento	Valor
37310	63 - Divisão Financeira	C.EMP.: 81/733/20/2020	125 778,22

.: Lista de Pagamentos

Classificações Orçamentais			Data do primeiro pagam.	Pagament. no ano [N]	Pag. previst. até final do ano [N]	Pagament. acumulad. até [N-1]	Pagamentos previstos para anos futuros				
Fonte Finan.	Rúbrica	Descrição					[N+1]	[N+2]	[N+3]	[N+4]	Anos seguintes
RP	D06	Aquisição de bens de capital	29/12/2020	16 612,85	46 276,26	0,00	62 889,11	0,00	0,00	0,00	0,00

94 **261868071** **2020-11-12** **1 725,00** **1 725,00** **31/12/2020** **31/12/2020**

.: Lista de CPV's

Código	Descrição
98300000-6	Serviços diversos

.: Lista de Compromissos

Nº Sequencial	Serviço Requiritante	Documento	Valor
37329	63 - Divisão Financeira	CONTRATO: 94/2020/2020	1 725,00

.: Lista de Pagamentos

Classificações Orçamentais			Data do primeiro pagam.	Pagament. no ano [N]	Pag. previst. até final do ano [N]	Pagament. acumulad. até [N-1]	Pagamentos previstos para anos futuros				
Fonte Finan.	Rúbrica	Descrição					[N+1]	[N+2]	[N+3]	[N+4]	Anos seguintes
RP	D011	Remunerações Certas e Permanentes	27/11/2020	1 725,00	0,00	0,00	0,00	0,00	0,00	0,00	0,00

Ano: 2020

Mês: Apuramentos

Encargos Contratuais

Euros

Nº Contrato	NIF Fornecedor	Data de Celebração	Preço Base	Preço Contratual	Data de Conclusão (inicial)	Data de Conclusão (revista)	Visto Tribunal de Contas	
							Número do Registo	Data

95 **263650430** **2020-11-12** **1 725,00** **1 725,00** **31/12/2020** **31/12/2020**

.: Lista de CPV's

Código	Descrição
98300000-6	Serviços diversos

.: Lista de Compromissos

Nº Sequencial	Serviço Requiritante	Documento	Valor
37330	63 - Divisão Financeira	CONTRATO: 95/2020/2020	1 725,00

.: Lista de Pagamentos

Classificações Orçamentais			Data do primeiro pagam.	Pagament. no ano [N]	Pag. previst. até final do ano [N]	Pagament. acumulad. até [N-1]	Pagamentos previstos para anos futuros				
Fonte Finan.	Rúbrica	Descrição					[N+1]	[N+2]	[N+3]	[N+4]	Anos seguintes
RP	D011	Remunerações Certas e Permanentes	27/11/2020	1 725,00	0,00	0,00	0,00	0,00	0,00	0,00	0,00

104 **502856408** **2020-11-13** **293 289,81** **161 119,71** **19/05/2021** **19/05/2021**

.: Lista de CPV's

Código	Descrição
45233220-7	Pavimentação de estradas

.: Lista de Compromissos

Nº Sequencial	Serviço Requiritante	Documento	Valor
37340	63 - Divisão Financeira	C.EMP.: 81/701/1/20/2020	66 217,13
37341	63 - Divisão Financeira	C.EMP.: 81/701/2/20/2020	42 124,78
37342	63 - Divisão Financeira	C.EMP.: 81/701/3/20/2020	52 777,80

.: Lista de Pagamentos

Classificações Orçamentais			Data do primeiro pagam.	Pagament. no ano [N]	Pag. previst. até final do ano [N]	Pagament. acumulad. até [N-1]	Pagamentos previstos para anos futuros				
Fonte Finan.	Rúbrica	Descrição					[N+1]	[N+2]	[N+3]	[N+4]	Anos seguintes
RP	D06	Aquisição de bens de capital	29/12/2020	46 025,28	0,02	0,00	115 094,41	0,00	0,00	0,00	0,00

105 **502856408** **2020-11-13** **355 183,21** **146 319,69** **19/05/2021** **19/05/2021**

.: Lista de CPV's

Código	Descrição
45233220-7	Pavimentação de estradas

.: Lista de Compromissos

Nº Sequencial	Serviço Requiritante	Documento	Valor
37332	63 - Divisão Financeira	C.EMP.: 81/699/1/20/2020	31 573,14
37333	63 - Divisão Financeira	C.EMP.: 81/699/2/20/2020	19 061,79
37334	63 - Divisão Financeira	C.EMP.: 81/699/3/20/2020	14 380,00
37335	63 - Divisão Financeira	C.EMP.: 81/699/4/20/2020	14 355,34
37336	63 - Divisão Financeira	C.EMP.: 81/699/5/20/2020	17 640,80
37337	63 - Divisão Financeira	C.EMP.: 81/699/6/20/2020	18 142,18
37338	63 - Divisão Financeira	C.EMP.: 81/699/7/20/2020	17 480,23
37339	63 - Divisão Financeira	C.EMP.: 81/699/8/20/2020	13 686,21

.: Lista de Pagamentos

Classificações Orçamentais			Data do primeiro pagam.	Pagament. no ano [N]	Pag. previst. até final do ano [N]	Pagament. acumulad. até [N-1]	Pagamentos previstos para anos futuros				
Fonte Finan.	Rúbrica	Descrição					[N+1]	[N+2]	[N+3]	[N+4]	Anos seguintes
RP	D06	Aquisição de bens de capital	29/12/2020	45 618,23	0,05	0,00	100 701,41	0,00	0,00	0,00	0,00

Ano: 2020

Mês: Apuramentos

Encargos Contratuais

Euros

Nº Contrato	NIF Fornecedor	Data de Celebração	Preço Base	Preço Contratual	Data de Conclusão (inicial)	Data de Conclusão (revista)	Visto Tribunal de Contas	
							Número do Registo	Data

96 **515520080** **2020-11-20** **61 500,00** **19 952,08** **31/01/2021** **31/01/2021**

.: Lista de CPV's

Código	Descrição
71318100-1	Serviços de iluminação natural e artificial

.: Lista de Compromissos

Nº Sequencial	Serviço Requiritante	Documento	Valor
37399	63 - Divisão Financeira	CONTRATO: 96/2020/2020	19 952,08

.: Lista de Pagamentos

Classificações Orçamentais			Data do primeiro pagam.	Pagament. no ano [N]	Pag. previst. até final do ano [N]	Pagament. acumulad. até [N-1]	Pagamentos previstos para anos futuros					
Fonte Finan.	Rúbrica	Descrição					[N+1]	[N+2]	[N+3]	[N+4]	Anos seguintes	
RP	D02	Aquisição de bens e serviços	30/12/2020	11 971,25	0,00	0,00	7 980,83	0,00	0,00	0,00	0,00	0,00

108 **504504754** **2020-11-23** **361 007,80** **276 742,76** **14/06/2021** **14/06/2021**

.: Lista de CPV's

Código	Descrição
45233220-7	Pavimentação de estradas

.: Lista de Compromissos

Nº Sequencial	Serviço Requiritante	Documento	Valor
37428	63 - Divisão Financeira	C.EMP.: 81/702/1/20/2020	96 366,72
37429	63 - Divisão Financeira	C.EMP.: 81/702/2/20/2020	180 376,04

110 **504504754** **2020-11-23** **254 651,22** **118 318,58** **14/07/2021** **14/07/2021**

.: Lista de CPV's

Código	Descrição
45233220-7	Pavimentação de estradas

.: Lista de Compromissos

Nº Sequencial	Serviço Requiritante	Documento	Valor
37423	63 - Divisão Financeira	C.EMP.: 81/697/1/20/2020	22 863,14
37424	63 - Divisão Financeira	C.EMP.: 81/697/2/20/2020	2 555,77
37425	63 - Divisão Financeira	C.EMP.: 81/697/3/20/2020	4 926,67
37426	63 - Divisão Financeira	C.EMP.: 81/697/4/20/2020	49 272,72
37427	63 - Divisão Financeira	C.EMP.: 81/698/20/2020	38 700,28

.: Lista de Pagamentos

Classificações Orçamentais			Data do primeiro pagam.	Pagament. no ano [N]	Pag. previst. até final do ano [N]	Pagament. acumulad. até [N-1]	Pagamentos previstos para anos futuros					
Fonte Finan.	Rúbrica	Descrição					[N+1]	[N+2]	[N+3]	[N+4]	Anos seguintes	
RP	D06	Aquisição de bens de capital	24/02/2021	0,00	71 376,28	0,00	46 942,30	0,00	0,00	0,00	0,00	0,00

Ano: 2020

Mês: Apuramentos

Encargos Contratuais

Euros

Nº Contrato	NIF Fornecedor	Data de Celebração	Preço Base	Preço Contratual	Data de Conclusão (inicial)	Data de Conclusão (revista)	Visto Tribunal de Contas	
							Número do Registo	Data

115 503253715 2020-11-24 2 175 438,00 10 077,48 24/11/2020 24/11/2020

.: Lista de CPV's

Código	Descrição
45212300-9	Construção de edifícios para usos culturais e artísticos

.: Lista de Compromissos

Nº Sequencial	Serviço Requiritante	Documento	Valor
37461	63 - Divisão Financeira	REV.PRECOs: 81/816/20/2020	10 077,48

.: Lista de Pagamentos

Classificações Orçamentais			Data do primeiro pagam.	Pagament. no ano [N]	Pag. previst. até final do ano [N]	Pagament. acumulad. até [N-1]	Pagamentos previstos para anos futuros				
Fonte Finan.	Rúbrica	Descrição					[N+1]	[N+2]	[N+3]	[N+4]	Anos seguintes
RP	D06	Aquisição de bens de capital	21/12/2020	10 077,48	0,00	0,00	0,00	0,00	0,00	0,00	0,00

112 502442271 2020-12-04 30 829,57 30 829,09 26/02/2021 26/02/2021

.: Lista de CPV's

Código	Descrição
45233220-7	Pavimentação de estradas

.: Lista de Compromissos

Nº Sequencial	Serviço Requiritante	Documento	Valor
37572	63 - Divisão Financeira	C.EMP.: 81/819/20/2020	30 829,09

.: Lista de Pagamentos

Classificações Orçamentais			Data do primeiro pagam.	Pagament. no ano [N]	Pag. previst. até final do ano [N]	Pagament. acumulad. até [N-1]	Pagamentos previstos para anos futuros				
Fonte Finan.	Rúbrica	Descrição					[N+1]	[N+2]	[N+3]	[N+4]	Anos seguintes
RP	D06	Aquisição de bens de capital	21/12/2020	25 633,06	5 196,04	0,00	0,00	0,00	0,00	0,00	0,00

98 514182849 2020-12-04 16 248,30 16 248,07 31/12/2020 31/12/2020

.: Lista de CPV's

Código	Descrição
34300000-0	Peças e acessórios para veículos e seus motores

.: Lista de Compromissos

Nº Sequencial	Serviço Requiritante	Documento	Valor
37573	63 - Divisão Financeira	CONTRATO: 98/2020/2020	16 248,07

.: Lista de Pagamentos

Classificações Orçamentais			Data do primeiro pagam.	Pagament. no ano [N]	Pag. previst. até final do ano [N]	Pagament. acumulad. até [N-1]	Pagamentos previstos para anos futuros				
Fonte Finan.	Rúbrica	Descrição					[N+1]	[N+2]	[N+3]	[N+4]	Anos seguintes
RP	D06	Aquisição de bens de capital	30/12/2020	16 248,07	0,00	0,00	0,00	0,00	0,00	0,00	0,00

114 505468751 2020-12-11 309 201,90 26 635,78 10/05/2021 10/05/2021

.: Lista de CPV's

Código	Descrição
45113000-2	Obras no local

.: Lista de Compromissos

Nº Sequencial	Serviço Requiritante	Documento	Valor
37617	63 - Divisão Financeira	C.EMP.: 81/832/20/2020	26 635,78

.: Lista de Pagamentos

Classificações Orçamentais			Data do primeiro pagam.	Pagament. no ano [N]	Pag. previst. até final do ano [N]	Pagament. acumulad. até [N-1]	Pagamentos previstos para anos futuros				
Fonte Finan.	Rúbrica	Descrição					[N+1]	[N+2]	[N+3]	[N+4]	Anos seguintes
RP	D06	Aquisição de bens de capital	21/12/2020	26 635,78	0,00	0,00	0,00	0,00	0,00	0,00	0,00

Ano: 2020

Mês: Apuramentos

Encargos Contratuais

Euros

Nº Contrato	NIF Fornecedor	Data de Celebração	Preço Base	Preço Contratual	Data de Conclusão (inicial)	Data de Conclusão (revista)	Visto Tribunal de Contas	
							Número do Registo	Data

116 **502442271** **2020-12-16** **265 099,11** **21 888,49** **18/03/2021** **18/03/2021**

.: Lista de CPV's

Código	Descrição
45233220-7	Pavimentação de estradas

.: Lista de Compromissos

Nº Sequencial	Serviço Requiritante	Documento	Valor
37692	63 - Divisão Financeira	C.EMP.: 81/838/20/2020	21 888,49

.: Lista de Pagamentos

Classificações Orçamentais			Data do primeiro pagam.	Pagament. no ano [N]	Pag. previst. até final do ano [N]	Pagament. acumulad. até [N-1]	Pagamentos previstos para anos futuros					
Fonte Finan.	Rúbrica	Descrição					[N+1]	[N+2]	[N+3]	[N+4]	Anos seguintes	
RP	D06	Aquisição de bens de capital	28/12/2020	21 888,49	0,00	0,00	0,00	0,00	0,00	0,00	0,00	0,00

101 **227159098** **2020-12-17** **22 140,00** **22 140,00** **31/12/2021** **31/12/2021**

.: Lista de CPV's

Código	Descrição
98300000-6	Serviços diversos

.: Lista de Compromissos

Nº Sequencial	Serviço Requiritante	Documento	Valor
37696	63 - Divisão Financeira	CONTRATO: 101/2020/2020	22 140,00

.: Lista de Pagamentos

Classificações Orçamentais			Data do primeiro pagam.	Pagament. no ano [N]	Pag. previst. até final do ano [N]	Pagament. acumulad. até [N-1]	Pagamentos previstos para anos futuros					
Fonte Finan.	Rúbrica	Descrição					[N+1]	[N+2]	[N+3]	[N+4]	Anos seguintes	
RP	D011	Remunerações Certas e Permanentes	28/01/2021	0,00	0,01	0,00	22 139,99	0,00	0,00	0,00	0,00	0,00

102 **263650430** **2020-12-17** **13 800,00** **13 800,00** **31/12/2021** **31/12/2021**

.: Lista de CPV's

Código	Descrição
98300000-6	Serviços diversos

.: Lista de Compromissos

Nº Sequencial	Serviço Requiritante	Documento	Valor
37697	63 - Divisão Financeira	CONTRATO: 102/2020/2020	13 800,00

.: Lista de Pagamentos

Classificações Orçamentais			Data do primeiro pagam.	Pagament. no ano [N]	Pag. previst. até final do ano [N]	Pagament. acumulad. até [N-1]	Pagamentos previstos para anos futuros					
Fonte Finan.	Rúbrica	Descrição					[N+1]	[N+2]	[N+3]	[N+4]	Anos seguintes	
RP	D011	Remunerações Certas e Permanentes	28/01/2021	0,00	0,01	0,00	13 799,99	0,00	0,00	0,00	0,00	0,00

103 **202218821** **2020-12-17** **9 600,00** **9 600,00** **31/12/2021** **31/12/2021**

.: Lista de CPV's

Código	Descrição
98300000-6	Serviços diversos

.: Lista de Compromissos

Nº Sequencial	Serviço Requiritante	Documento	Valor
37698	63 - Divisão Financeira	CONTRATO: 103/2020/2020	9 600,00

.: Lista de Pagamentos

Classificações Orçamentais			Data do primeiro pagam.	Pagament. no ano [N]	Pag. previst. até final do ano [N]	Pagament. acumulad. até [N-1]	Pagamentos previstos para anos futuros					
Fonte Finan.	Rúbrica	Descrição					[N+1]	[N+2]	[N+3]	[N+4]	Anos seguintes	
RP	D011	Remunerações Certas e Permanentes	25/02/2021	0,00	0,01	0,00	9 599,99	0,00	0,00	0,00	0,00	0,00

Ano: 2020

Mês: Apuramentos

Encargos Contratuais

Euros

Nº Contrato	NIF Fornecedor	Data de Celebração	Preço Base	Preço Contratual	Data de Conclusão (inicial)	Data de Conclusão (revista)	Visto Tribunal de Contas	
							Número do Registo	Data

104 **190114550** **2020-12-17** **9 600,00** **9 600,00** **31/12/2021** **31/12/2021**

.: Lista de CPV's

Código	Descrição
98300000-6	Serviços diversos

.: Lista de Compromissos

Nº Sequencial	Serviço Requiritante	Documento	Valor
37699	63 - Divisão Financeira	CONTRATO: 104/2020/2020	9 600,00

.: Lista de Pagamentos

Classificações Orçamentais			Data do primeiro pagam.	Pagament. no ano [N]	Pag. previst. até final do ano [N]	Pagament. acumulad. até [N-1]	Pagamentos previstos para anos futuros					
Fonte Finan.	Rúbrica	Descrição					[N+1]	[N+2]	[N+3]	[N+4]	Anos seguintes	
RP	D011	Remunerações Certas e Permanentes	28/01/2021	0,00	0,01	0,00	9 599,99	0,00	0,00	0,00	0,00	0,00

105 **265018722** **2020-12-17** **14 760,00** **14 760,00** **31/12/2021** **31/12/2021**

.: Lista de CPV's

Código	Descrição
98300000-6	Serviços diversos

.: Lista de Compromissos

Nº Sequencial	Serviço Requiritante	Documento	Valor
37700	63 - Divisão Financeira	CONTRATO: 105/2020/2020	14 760,00

.: Lista de Pagamentos

Classificações Orçamentais			Data do primeiro pagam.	Pagament. no ano [N]	Pag. previst. até final do ano [N]	Pagament. acumulad. até [N-1]	Pagamentos previstos para anos futuros					
Fonte Finan.	Rúbrica	Descrição					[N+1]	[N+2]	[N+3]	[N+4]	Anos seguintes	
RP	D011	Remunerações Certas e Permanentes	28/01/2021	0,00	0,01	0,00	14 759,99	0,00	0,00	0,00	0,00	0,00

106 **224094327** **2020-12-17** **9 600,00** **9 600,00** **31/12/2021** **31/12/2021**

.: Lista de CPV's

Código	Descrição
98300000-6	Serviços diversos

.: Lista de Compromissos

Nº Sequencial	Serviço Requiritante	Documento	Valor
37701	63 - Divisão Financeira	CONTRATO: 106/2020/2020	9 600,00

.: Lista de Pagamentos

Classificações Orçamentais			Data do primeiro pagam.	Pagament. no ano [N]	Pag. previst. até final do ano [N]	Pagament. acumulad. até [N-1]	Pagamentos previstos para anos futuros					
Fonte Finan.	Rúbrica	Descrição					[N+1]	[N+2]	[N+3]	[N+4]	Anos seguintes	
RP	D011	Remunerações Certas e Permanentes	28/01/2021	0,00	0,01	0,00	9 599,99	0,00	0,00	0,00	0,00	0,00

107 **252404670** **2020-12-17** **9 600,00** **9 600,00** **31/12/2021** **31/12/2021**

.: Lista de CPV's

Código	Descrição
98300000-6	Serviços diversos

.: Lista de Compromissos

Nº Sequencial	Serviço Requiritante	Documento	Valor
37702	63 - Divisão Financeira	CONTRATO: 107/2020/2020	9 600,00

.: Lista de Pagamentos

Classificações Orçamentais			Data do primeiro pagam.	Pagament. no ano [N]	Pag. previst. até final do ano [N]	Pagament. acumulad. até [N-1]	Pagamentos previstos para anos futuros					
Fonte Finan.	Rúbrica	Descrição					[N+1]	[N+2]	[N+3]	[N+4]	Anos seguintes	
RP	D011	Remunerações Certas e Permanentes	28/01/2021	0,00	0,01	0,00	9 599,99	0,00	0,00	0,00	0,00	0,00

Ano: 2020

Mês: Apuramentos

Encargos Contratuais

Euros

Nº Contrato	NIF Fornecedor	Data de Celebração	Preço Base	Preço Contratual	Data de Conclusão (inicial)	Data de Conclusão (revista)	Visto Tribunal de Contas	
							Número do Registo	Data

108 **233583823** **2020-12-17** **9 600,00** **9 600,00** **31/12/2021** **31/12/2021**

.: Lista de CPV's

Código	Descrição
98300000-6	Serviços diversos

.: Lista de Compromissos

Nº Sequencial	Serviço Requiritante	Documento	Valor
37703	63 - Divisão Financeira	CONTRATO: 108/2020/2020	9 600,00

.: Lista de Pagamentos

Classificações Orçamentais			Data do primeiro pagam.	Pagament. no ano [N]	Pag. previst. até final do ano [N]	Pagament. acumulad. até [N-1]	Pagamentos previstos para anos futuros					
Fonte Finan.	Rúbrica	Descrição					[N+1]	[N+2]	[N+3]	[N+4]	Anos seguintes	
RP	D011	Remunerações Certas e Permanentes	28/01/2021	0,00	0,01	0,00	9 599,99	0,00	0,00	0,00	0,00	0,00

109 **198742410** **2020-12-17** **9 600,00** **9 600,00** **31/12/2021** **31/12/2021**

.: Lista de CPV's

Código	Descrição
98300000-6	Serviços diversos

.: Lista de Compromissos

Nº Sequencial	Serviço Requiritante	Documento	Valor
37704	63 - Divisão Financeira	CONTRATO: 109/2020/2020	9 600,00

.: Lista de Pagamentos

Classificações Orçamentais			Data do primeiro pagam.	Pagament. no ano [N]	Pag. previst. até final do ano [N]	Pagament. acumulad. até [N-1]	Pagamentos previstos para anos futuros					
Fonte Finan.	Rúbrica	Descrição					[N+1]	[N+2]	[N+3]	[N+4]	Anos seguintes	
RP	D011	Remunerações Certas e Permanentes	28/01/2021	0,00	0,01	0,00	9 599,99	0,00	0,00	0,00	0,00	0,00

110 **261868071** **2020-12-17** **13 800,00** **13 800,00** **31/12/2021** **31/12/2021**

.: Lista de CPV's

Código	Descrição
98300000-6	Serviços diversos

.: Lista de Compromissos

Nº Sequencial	Serviço Requiritante	Documento	Valor
37705	63 - Divisão Financeira	CONTRATO: 110/2020/2020	13 800,00

.: Lista de Pagamentos

Classificações Orçamentais			Data do primeiro pagam.	Pagament. no ano [N]	Pag. previst. até final do ano [N]	Pagament. acumulad. até [N-1]	Pagamentos previstos para anos futuros					
Fonte Finan.	Rúbrica	Descrição					[N+1]	[N+2]	[N+3]	[N+4]	Anos seguintes	
RP	D011	Remunerações Certas e Permanentes	28/01/2021	0,00	0,01	0,00	13 799,99	0,00	0,00	0,00	0,00	0,00

99 **507525620** **2020-12-17** **70 848,00** **64 933,53** **31/12/2023** **31/12/2023**

.: Lista de CPV's

Código	Descrição
79714000-2	Serviços de vigilância

.: Lista de Compromissos

Nº Sequencial	Serviço Requiritante	Documento	Valor
37694	63 - Divisão Financeira	CONTRATO: 99/2020/2020	64 933,53

.: Lista de Pagamentos

Classificações Orçamentais			Data do primeiro pagam.	Pagament. no ano [N]	Pag. previst. até final do ano [N]	Pagament. acumulad. até [N-1]	Pagamentos previstos para anos futuros					
Fonte Finan.	Rúbrica	Descrição					[N+1]	[N+2]	[N+3]	[N+4]	Anos seguintes	
RP	D02	Aquisição de bens e serviços	18/02/2021	0,00	0,01	0,00	21 644,50	21 644,51	21 644,51	0,00	0,00	0,00

Ano: 2020

Mês: Apuramentos

Encargos Contratuais

Euros

Nº Contrato	NIF Fornecedor	Data de Celebração	Preço Base	Preço Contratual	Data de Conclusão (inicial)	Data de Conclusão (revista)	Visto Tribunal de Contas	
							Número do Registo	Data

111 233661999 2020-12-18 14 760,00 14 760,00 31/12/2021 31/12/2021

.: Lista de CPV's

Código	Descrição
98300000-6	Serviços diversos

.: Lista de Compromissos

Nº Sequencial	Serviço Requisitante	Documento	Valor
37715	63 - Divisão Financeira	CONTRATO: 111/2020/2020	14 760,00

.: Lista de Pagamentos

Classificações Orçamentais			Data do primeiro pagam.	Pagament. no ano [N]	Pag. previst. até final do ano [N]	Pagament. acumulad. até [N-1]	Pagamentos previstos para anos futuros					
Fonte Finan.	Rúbrica	Descrição					[N+1]	[N+2]	[N+3]	[N+4]	Anos seguintes	
RP	D011	Remunerações Certas e Permanentes	28/01/2021	0,00	0,01	0,00	14 759,99	0,00	0,00	0,00	0,00	0,00

112 210158441 2020-12-18 14 760,00 14 760,00 31/12/2021 31/12/2021

.: Lista de CPV's

Código	Descrição
98300000-6	Serviços diversos

.: Lista de Compromissos

Nº Sequencial	Serviço Requisitante	Documento	Valor
37716	63 - Divisão Financeira	CONTRATO: 112/2020/2020	14 760,00

.: Lista de Pagamentos

Classificações Orçamentais			Data do primeiro pagam.	Pagament. no ano [N]	Pag. previst. até final do ano [N]	Pagament. acumulad. até [N-1]	Pagamentos previstos para anos futuros					
Fonte Finan.	Rúbrica	Descrição					[N+1]	[N+2]	[N+3]	[N+4]	Anos seguintes	
RP	D011	Remunerações Certas e Permanentes	28/01/2021	0,00	0,01	0,00	14 759,99	0,00	0,00	0,00	0,00	0,00

113 205601308 2020-12-18 18 154,80 18 154,80 31/12/2021 31/12/2021

.: Lista de CPV's

Código	Descrição
98300000-6	Serviços diversos

.: Lista de Compromissos

Nº Sequencial	Serviço Requisitante	Documento	Valor
37717	63 - Divisão Financeira	CONTRATO: 113/2020/2020	18 154,80

.: Lista de Pagamentos

Classificações Orçamentais			Data do primeiro pagam.	Pagament. no ano [N]	Pag. previst. até final do ano [N]	Pagament. acumulad. até [N-1]	Pagamentos previstos para anos futuros					
Fonte Finan.	Rúbrica	Descrição					[N+1]	[N+2]	[N+3]	[N+4]	Anos seguintes	
RP	D011	Remunerações Certas e Permanentes	28/01/2021	0,00	0,01	0,00	18 154,79	0,00	0,00	0,00	0,00	0,00

114 196719844 2020-12-18 14 760,00 14 760,00 31/12/2021 31/12/2021

.: Lista de CPV's

Código	Descrição
98300000-6	Serviços diversos

.: Lista de Compromissos

Nº Sequencial	Serviço Requisitante	Documento	Valor
37718	63 - Divisão Financeira	CONTRATO: 114/2020/2020	14 760,00

.: Lista de Pagamentos

Classificações Orçamentais			Data do primeiro pagam.	Pagament. no ano [N]	Pag. previst. até final do ano [N]	Pagament. acumulad. até [N-1]	Pagamentos previstos para anos futuros					
Fonte Finan.	Rúbrica	Descrição					[N+1]	[N+2]	[N+3]	[N+4]	Anos seguintes	
RP	D011	Remunerações Certas e Permanentes	28/01/2021	0,00	0,01	0,00	14 759,99	0,00	0,00	0,00	0,00	0,00

Documento Assinado Digitalmente

Ano: 2020

Mês: Apuramentos

Encargos Contratuais

Euros

Nº Contrato	NIF Fornecedor	Data de Celebração	Preço Base	Preço Contratual	Data de Conclusão (inicial)	Data de Conclusão (revista)	Visto Tribunal de Contas	
							Número do Registo	Data

115 **149513518** **2020-12-18** **13 800,00** **13 800,00** **31/12/2021** **31/12/2021**

.: Lista de CPV's

Código	Descrição
98300000-6	Serviços diversos

.: Lista de Compromissos

Nº Sequencial	Serviço Requiritante	Documento	Valor
37719	63 - Divisão Financeira	CONTRATO: 115/2020/2020	13 800,00

.: Lista de Pagamentos

Classificações Orçamentais			Data do primeiro pagam.	Pagament. no ano [N]	Pag. previst. até final do ano [N]	Pagament. acumulad. até [N-1]	Pagamentos previstos para anos futuros					
Fonte Finan.	Rúbrica	Descrição					[N+1]	[N+2]	[N+3]	[N+4]	Anos seguintes	
RP	D011	Remunerações Certas e Permanentes	28/01/2021	0,00	0,01	0,00	13 799,99	0,00	0,00	0,00	0,00	0,00

116 **242859054** **2020-12-18** **14 760,00** **14 760,00** **31/12/2021** **31/12/2021**

.: Lista de CPV's

Código	Descrição
98300000-6	Serviços diversos

.: Lista de Compromissos

Nº Sequencial	Serviço Requiritante	Documento	Valor
37720	63 - Divisão Financeira	CONTRATO: 116/2020/2020	14 760,00

.: Lista de Pagamentos

Classificações Orçamentais			Data do primeiro pagam.	Pagament. no ano [N]	Pag. previst. até final do ano [N]	Pagament. acumulad. até [N-1]	Pagamentos previstos para anos futuros					
Fonte Finan.	Rúbrica	Descrição					[N+1]	[N+2]	[N+3]	[N+4]	Anos seguintes	
RP	D011	Remunerações Certas e Permanentes	28/01/2021	0,00	0,01	0,00	17 871,89	0,00	0,00	0,00	0,00	0,00

117 **190154527** **2020-12-18** **9 600,00** **9 600,00** **31/12/2021** **31/12/2021**

.: Lista de CPV's

Código	Descrição
98300000-6	Serviços diversos

.: Lista de Compromissos

Nº Sequencial	Serviço Requiritante	Documento	Valor
37721	63 - Divisão Financeira	CONTRATO: 117/2020/2020	9 600,00

.: Lista de Pagamentos

Classificações Orçamentais			Data do primeiro pagam.	Pagament. no ano [N]	Pag. previst. até final do ano [N]	Pagament. acumulad. até [N-1]	Pagamentos previstos para anos futuros					
Fonte Finan.	Rúbrica	Descrição					[N+1]	[N+2]	[N+3]	[N+4]	Anos seguintes	
RP	D011	Remunerações Certas e Permanentes	28/01/2021	0,00	0,01	0,00	9 599,99	0,00	0,00	0,00	0,00	0,00

118 **268311765** **2020-12-18** **13 800,00** **13 800,00** **31/12/2021** **31/12/2021**

.: Lista de CPV's

Código	Descrição
98300000-6	Serviços diversos

.: Lista de Compromissos

Nº Sequencial	Serviço Requiritante	Documento	Valor
37722	63 - Divisão Financeira	CONTRATO: 118/2020/2020	13 800,00

.: Lista de Pagamentos

Classificações Orçamentais			Data do primeiro pagam.	Pagament. no ano [N]	Pag. previst. até final do ano [N]	Pagament. acumulad. até [N-1]	Pagamentos previstos para anos futuros					
Fonte Finan.	Rúbrica	Descrição					[N+1]	[N+2]	[N+3]	[N+4]	Anos seguintes	
RP	D011	Remunerações Certas e Permanentes	28/01/2021	0,00	0,01	0,00	13 799,99	0,00	0,00	0,00	0,00	0,00

Ano: 2020

Mês: Apuramentos

Encargos Contratuais

Euros

Nº Contrato	NIF Fornecedor	Data de Celebração	Preço Base	Preço Contratual	Data de Conclusão (inicial)	Data de Conclusão (revista)	Visto Tribunal de Contas	
							Número do Registo	Data

119 **213017156** **2020-12-18** **14 760,00** **14 760,00** **31/12/2021** **31/12/2021**

.: Lista de CPV's

Código	Descrição
98300000-6	Serviços diversos

.: Lista de Compromissos

Nº Sequencial	Serviço Requiritante	Documento	Valor
37723	63 - Divisão Financeira	CONTRATO: 119/2020/2020	14 760,00

.: Lista de Pagamentos

Classificações Orçamentais			Data do primeiro pagam.	Pagament. no ano [N]	Pag. previst. até final do ano [N]	Pagament. acumulad. até [N-1]	Pagamentos previstos para anos futuros					
Fonte Finan.	Rúbrica	Descrição					[N+1]	[N+2]	[N+3]	[N+4]	Anos seguintes	
RP	D011	Remunerações Certas e Permanentes	28/01/2021	0,00	0,01	0,00	14 759,99	0,00	0,00	0,00	0,00	0,00

120 **248828347** **2020-12-18** **9 600,00** **9 600,00** **31/12/2021** **31/12/2021**

.: Lista de CPV's

Código	Descrição
98300000-6	Serviços diversos

.: Lista de Compromissos

Nº Sequencial	Serviço Requiritante	Documento	Valor
37724	63 - Divisão Financeira	CONTRATO: 120/2020/2020	9 600,00

.: Lista de Pagamentos

Classificações Orçamentais			Data do primeiro pagam.	Pagament. no ano [N]	Pag. previst. até final do ano [N]	Pagament. acumulad. até [N-1]	Pagamentos previstos para anos futuros					
Fonte Finan.	Rúbrica	Descrição					[N+1]	[N+2]	[N+3]	[N+4]	Anos seguintes	
RP	D011	Remunerações Certas e Permanentes	28/01/2021	0,00	0,01	0,00	9 599,99	0,00	0,00	0,00	0,00	0,00

121 **209355107** **2020-12-18** **16 974,00** **16 974,00** **31/12/2021** **31/12/2021**

.: Lista de CPV's

Código	Descrição
98300000-6	Serviços diversos

.: Lista de Compromissos

Nº Sequencial	Serviço Requiritante	Documento	Valor
37725	63 - Divisão Financeira	CONTRATO: 121/2020/2020	16 974,00

.: Lista de Pagamentos

Classificações Orçamentais			Data do primeiro pagam.	Pagament. no ano [N]	Pag. previst. até final do ano [N]	Pagament. acumulad. até [N-1]	Pagamentos previstos para anos futuros					
Fonte Finan.	Rúbrica	Descrição					[N+1]	[N+2]	[N+3]	[N+4]	Anos seguintes	
RP	D011	Remunerações Certas e Permanentes	10/02/2021	0,00	0,01	0,00	16 973,99	0,00	0,00	0,00	0,00	0,00

122 **205264212** **2020-12-18** **13 800,00** **13 800,00** **31/12/2021** **31/12/2021**

.: Lista de CPV's

Código	Descrição
98300000-6	Serviços diversos

.: Lista de Compromissos

Nº Sequencial	Serviço Requiritante	Documento	Valor
37726	63 - Divisão Financeira	CONTRATO: 122/2020/2020	13 800,00

.: Lista de Pagamentos

Classificações Orçamentais			Data do primeiro pagam.	Pagament. no ano [N]	Pag. previst. até final do ano [N]	Pagament. acumulad. até [N-1]	Pagamentos previstos para anos futuros					
Fonte Finan.	Rúbrica	Descrição					[N+1]	[N+2]	[N+3]	[N+4]	Anos seguintes	
RP	D011	Remunerações Certas e Permanentes	28/01/2021	0,00	0,01	0,00	13 799,99	0,00	0,00	0,00	0,00	0,00

Ano: 2020

Mês: Apuramentos

Encargos Contratuais

Euros

Nº Contrato	NIF Fornecedor	Data de Celebração	Preço Base	Preço Contratual	Data de Conclusão (inicial)	Data de Conclusão (revista)	Visto Tribunal de Contas	
							Número do Registo	Data

123 216881870 2020-12-18 18 154,80 18 154,80 31/12/2021 31/12/2021

.: Lista de CPV's

Código	Descrição
98300000-6	Serviços diversos

.: Lista de Compromissos

Nº Sequencial	Serviço Requiritante	Documento	Valor
37727	63 - Divisão Financeira	CONTRATO: 123/2020/2020	18 154,80

.: Lista de Pagamentos

Classificações Orçamentais			Data do primeiro pagam.	Pagament. no ano [N]	Pag. previst. até final do ano [N]	Pagament. acumulad. até [N-1]	Pagamentos previstos para anos futuros					
Fonte Finan.	Rúbrica	Descrição					[N+1]	[N+2]	[N+3]	[N+4]	Anos seguintes	
RP	D011	Remunerações Certas e Permanentes	28/01/2021	0,00	0,01	0,00	18 154,79	0,00	0,00	0,00	0,00	0,00

127 503253715 2020-12-21 20 974,75 20 974,74 07/05/2021 07/05/2021

.: Lista de CPV's

Código	Descrição
45212300-9	Construção de edifícios para usos culturais e artísticos

.: Lista de Compromissos

Nº Sequencial	Serviço Requiritante	Documento	Valor
37728	63 - Divisão Financeira	C.EMP.: 81/834/20/2020	20 974,74

124 216514827 2020-12-22 14 658,72 14 658,72 31/12/2021 31/12/2021

.: Lista de CPV's

Código	Descrição
71621000-7	Serviços técnicos de análise ou consultoria

.: Lista de Compromissos

Nº Sequencial	Serviço Requiritante	Documento	Valor
37746	63 - Divisão Financeira	CONTRATO: 124/2020/2020	14 658,72

.: Lista de Pagamentos

Classificações Orçamentais			Data do primeiro pagam.	Pagament. no ano [N]	Pag. previst. até final do ano [N]	Pagament. acumulad. até [N-1]	Pagamentos previstos para anos futuros					
Fonte Finan.	Rúbrica	Descrição					[N+1]	[N+2]	[N+3]	[N+4]	Anos seguintes	
RP	D02	Aquisição de bens e serviços	28/01/2021	0,00	0,01	0,00	14 658,71	0,00	0,00	0,00	0,00	0,00

125 501756400 2020-12-22 187 620,00 16 524,02 31/12/2020 31/12/2020

.: Lista de CPV's

Código	Descrição
45113000-2	Obras no local

.: Lista de Compromissos

Nº Sequencial	Serviço Requiritante	Documento	Valor
37745	63 - Divisão Financeira	C.EMP.: 81/860/20/2020	16 524,02

.: Lista de Pagamentos

Classificações Orçamentais			Data do primeiro pagam.	Pagament. no ano [N]	Pag. previst. até final do ano [N]	Pagament. acumulad. até [N-1]	Pagamentos previstos para anos futuros					
Fonte Finan.	Rúbrica	Descrição					[N+1]	[N+2]	[N+3]	[N+4]	Anos seguintes	
RP	D06	Aquisição de bens de capital	28/12/2020	16 524,02	0,00	0,00	0,00	0,00	0,00	0,00	0,00	0,00

Ano: 2020

Mês: Apuramentos

Encargos Contratuais

Euros

Nº Contrato	NIF Fornecedor	Data de Celebração	Preço Base	Preço Contratual	Data de Conclusão (inicial)	Data de Conclusão (revista)	Visto Tribunal de Contas	
							Número do Registo	Data
136	505489023	2020-12-29	32 149,80	31 712,98	30/04/2021	30/04/2021		

.: Lista de CPV's

Código	Descrição
45300000-0	Instalações em edifícios

.: Lista de Compromissos

Nº Sequencial	Serviço Requiritante	Documento	Valor
37801	63 - Divisão Financeira	C.EMP.: 81/821/20/2020	31 712,98

.: Lista de Pagamentos

Classificações Orçamentais			Data do primeiro pagam.	Pagament. no ano [N]	Pag. previst. até final do ano [N]	Pagament. acumulad. até [N-1]	Pagamentos previstos para anos futuros				
Fonte Finan.	Rúbrica	Descrição					[N+1]	[N+2]	[N+3]	[N+4]	Anos seguintes
RP	D06	Aquisição de bens de capital	28/04/2021	0,00	31 712,99	0,00	0,00	0,00	0,00	0,00	0,00

ANEXOS ÀS DEMONSTRAÇÕES
ORÇAMENTAIS

ANEXO I – ALTERAÇÕES
ORÇAMENTAIS DA RECEITA

Anexo às demonstrações orçamentais 1 - Alterações Orçamentais da Receita

Município de Cantanhede

(designação da autarquia local)

Ano: 2020

Euros

Rubricas [1]	Tipo [2]	Receita				Previsões corrigidas [7]= [3]+[4]-[5]+[6]	Observações [8]
		Previsões iniciais [3]		Alterações orçamentais			
		Inscrições/reforços [4]	Diminuições/anulações [5]	Créd. Especiais [6]			
01 - Impostos diretos	M	8 124 060,00	17 487,00		8 106 573,00		
0102 - Outros	M	8 124 060,00	17 487,00		8 106 573,00		
010202 - Imposto municipal sobre imóveis	P	5 258 276,00			5 258 276,00		
010203 - Imposto único de circulação	P	891 842,00			891 842,00		
010204 - Imposto municipal sobre transm. onerosas imóveis	P	1 018 719,00			1 018 719,00		
010205 - Derrama	M	955 213,00	17 487,00		937 726,00		
010207 - Impostos abolidos	P	5,00			5,00		
01020799 - Outros impostos abolidos	P	5,00			5,00		
010299 - Impostos diretos diversos	P	5,00			5,00		
02 - Impostos indiretos	M	224 216,00			215 545,00		
0202 - Outros	M	224 216,00			215 545,00		
020206 - Impostos indiretos específicos das autarqu. locais	M	224 216,00			215 545,00		
02020601 - Mercados e feiras	M	59 565,00			59 565,00		
02020602 - Loteamentos e obras	M	107 416,00			107 416,00		
0202060201 - Loteamentos - Emissão de Alvarás	M	733,00			733,00		
0202060202 - Loteamentos - Infraestruturas Urbanísticas	M	6 663,00			6 663,00		
0202060203 - Loteamentos - Áreas de Cedência	M	871,00			871,00		
0202060204 - Loteamentos - Taxas Administrativas	M	2 075,00			2 075,00		
0202060205 - Obras - Emissão de Alvarás	M	49 885,00			49 885,00		
0202060206 - Obras - Infraestruturas Urbanísticas	M	16 490,00			16 490,00		
0202060207 - Obras - Áreas de Cedência	M	18 553,00			18 553,00		
0202060208 - Obras - Taxas Administrativas	M	12 146,00			12 146,00		
02020603 - Ocupação da via pública	M	3 097,00			3 097,00		
02020605 - Publicidade	M	15 674,00			10 174,00		
02020699 - Outros	M	38 464,00			35 293,00		
0202069901 - TMDP-Taxa municipal de direitos de passagem	M	3 375,00			2 425,00		
0202069902 - TDFTH-Taxa depósito da ficha técnica da habitaçã	M	5,00			5,00		
0202069903 - Serviço metrológico	M	20 200,00			17 979,00		
0202069906 - Bloqueamento, remoção e depósito de viaturas	M	5,00			5,00		

Anexo às demonstrações orçamentais 1 - Alterações Orçamentais da Receita

Município de Cantanhede

(designação da autarquia local)

Ano: 2020

Euros

Rubricas [1]	Tipo [2]	Receita				Previsões corrigidas [7]= [3]+[4]-[5]+[6]	Observações [8]
		Alterações orçamentais		Créd. Especiais [6]			
		Inscrições/reforços [4]	Diminuições/anulações [5]				
Previsões iniciais [3]							
0202069999 - Outros emolumentos e taxas	M	14 879,00		14 879,00		0,00	
04 - Taxas, multas e outras penalidades	M	231 957,00	215 545,00	15 000,00		432 502,00	
0401 - Taxas	M	191 167,00	215 545,00			406 712,00	
040123 - Taxas específicas das autarquias locais	M	191 167,00	215 545,00			406 712,00	
04012301 - Mercados e feiras	M	5,00	59 565,00			59 570,00	
04012302 - Loteamentos e obras	M	179 664,00	107 416,00			287 080,00	
0401230201 - Loteamentos - Emissão de Alvarás	M	3 653,00	733,00			4 386,00	
0401230202 - Loteamentos - Infraestruturas Urbanísticas	M	15 724,00	6 663,00			22 387,00	
0401230203 - Loteamentos - Áreas de Cedência	M	8 834,00	871,00			9 705,00	
0401230204 - Loteamentos - Taxas Administrativas	M	16 052,00	2 075,00			18 127,00	
0401230205 - Obras - Emissão de Alvarás	M	49 470,00	49 885,00			99 355,00	
0401230206 - Obras - Infraestruturas Urbanísticas	M	28 462,00	16 490,00			44 952,00	
0401230207 - Obras - Áreas de Cedência	M	8 992,00	18 553,00			27 545,00	
0401230208 - Obras - Taxas Administrativas	M	48 477,00	12 146,00			60 623,00	
04012303 - Ocupação da via pública	M	969,00	3 097,00			4 066,00	
04012308 - Taxa municipal de direitos de passagem (TMDP)	M	0,00	2 425,00			2 425,00	
04012399 - Outras taxas específicas das autarquias locais	M	10 529,00	43 042,00			53 571,00	
0401239901 - Taxa depósito ficha técnica de habitação (TDFTH)	M	5,00	5,00			10,00	
0401239902 - Taxa emissão do certificado de registo Cidadão Ut	P	160,00				160,00	
0401239903 - Taxa de Gestão de Resíduos (TGR)	P	5,00				5,00	
0401239906 - Publicidade	M	5,00	10 179,00			10 184,00	
0401239908 - Controlo metrológico	M	0,00	17 979,00			17 979,00	
0401239999 - Outras taxa e licenças	M	10 354,00	14 879,00			25 233,00	
0402 - Multas e outras penalidades	M	40 790,00		15 000,00		25 790,00	
040201 - Juros de mora	M	26 835,00		15 000,00		11 835,00	
040202 - Juros compensatórios	P	3 734,00				3 734,00	
040204 - Coimas e penalidades por contraordenações	P	10 216,00				10 216,00	
040299 - Multas e penalidades diversas	P	5,00				5,00	
04029901 - Taxas de relaxe e outras	P	5,00				5,00	

Anexo às demonstrações orçamentais 1 - Alterações Orçamentais da Receita

Município de Cantanhede

(designação da autarquia local)

Ano: 2020

Euros

Rubricas [1]	Tipo [2]	Receita			Previsões corrigidas [7]= [3]+[4]-[5]+[6]	Observações [8]	
		Previsões iniciais [3]	Inscrições/reforços [4]	Alterações orçamentais Diminuições/anulações [5]			Créd. Especiais [6]
05 - Rendimentos da propriedade	P	1 177 816,00			1 177 816,00		
0502 - Juros-Sociedades financeiras	P	3 917,00			3 917,00		
050201 - Bancos e outras instituições financeiras	P	3 917,00			3 917,00		
0503 - Juros-Administrações Públicas	P	50,00			50,00		
050301 - Administração central-Estado	P	50,00			50,00		
0507 - Dividend, partic.lucros socied.quase soc.nãofinanc.	P	10 000,00			10 000,00		
050799 - Outras	P	10 000,00			10 000,00		
0509 - Participações nos lucros de administ. públicas	P	1 000,00			1 000,00		
050999 - Outras	P	1 000,00			1 000,00		
0510 - Rendas	P	1 162 849,00			1 162 849,00		
051001 - Terrenos	P	12 463,00			12 463,00		
051004 - Edifícios	P	19 287,00			19 287,00		
051005 - Bens de domínio público	P	1 070 942,00			1 070 942,00		
05100501 - Concessão Distribuição Energia Elétrica B.Tensão	P	1 070 942,00			1 070 942,00		
051099 - Outros	P	60 157,00			60 157,00		
05109901 - Parque eólico da Tocha	P	60 152,00			60 152,00		
05109999 - Outras	P	5,00			5,00		
06 - Transferências correntes	M	9 640 245,00	806 944,00	210 189,00	10 237 000,00		
0601 - Sociedades e quase-sociedades não financeiras	P	3 657,00			3 657,00		
060102 - Privadas	P	3 657,00			3 657,00		
0603 - Administração central	M	9 632 054,00	806 944,00	210 189,00	10 228 809,00		
060301 - Estado	M	9 235 677,00	806 944,00	132 683,00	9 909 938,00		
06030101 - Fundo de Equilíbrio Financeiro	M	7 052 095,00	604 133,00	132 683,00	7 523 545,00		
06030102 - Fundo Social Municipal	P	603 945,00			603 945,00		
06030103 - Participação fixa no IRS	M	1 078 906,00	28 445,00		1 107 351,00		
06030105 - Artigo 38 n.º 8 da Lei n.º 73/2013	P	5,00			5,00		
06030106 - Transferências de Competências - Lei n.º 50/2018	P	5,00			5,00		
06030107 - Participação do IVA	M	0,00	174 366,00		174 366,00		
06030199 - Outras	P	500 721,00			500 721,00		

Anexo às demonstrações orçamentais 1 - Alterações Orçamentais da Receita

Município de Cantanhede

(designação da autarquia local)

Ano: 2020

Euros

Rubricas [1]	Tipo [2]	Receita			Previsões corrigidas [7]= [3]+[4]-[5]+[6] [8]	Observações	
		Previsões iniciais [3]	Inscrições/reforços [4]	Alterações orçamentais Diminuições/anulações [5]			Créd. Especiais [6]
0603019901 - Acordo Coop.Lei 5/97 e D.L.147/97-Ens.pré-escol:	P	404 126,00			404 126,00		
0603019909 - Cont.Prog.Gen.Fornecimento Refeições Esc.1.º CE	P	40 990,00			40 990,00		
0603019915 - Prot. Colab. c/Agência Port. Ambiente p/Rep. Dan	P	5,00			5,00		
0603019917 - Fundo de Emergência Municipal	P	5,00			5,00		
0603019918 - Destruição ninhos de Vespa velutina - ICNF	P	3 700,00			3 700,00		
0603019999 - Outras	P	51 895,00			51 895,00		
060306 - Estado-Particip.comunit.projetos cofinanciados	M	396 367,00		77 506,00	318 861,00		
06030602 - Contrato Emprego de Inserção	P	9 456,00			9 456,00		
06030609 - Participação Portugal 2020	M	306 817,00		77 506,00	229 311,00		
06030610 - Participação MAR2020	P	80 094,00			80 094,00		
060307 - Serviços e fundos autónomos	P	10,00			10,00		
06030701 - Transferências de Competências - Lei n.º 50/2018	P	5,00			5,00		
06030799 - Outras	P	5,00			5,00		
0608 - Famílias	P	4 529,00			4 529,00		
060801 - Famílias	P	4 529,00			4 529,00		
06080103 - Famílias-Reembolso Acidentes Trabalho e Outros	P	4 519,00			4 519,00		
06080104 - Bolsa Inovação Científica Prof. António Lima Faria	P	5,00			5,00		
06080199 - Famílias - Outras	P	5,00			5,00		
0609 - Resto do mundo	P	5,00			5,00		
060901 - União Europeia-Instituições	P	5,00			5,00		
07 - Venda de bens e serviços correntes	M	831 065,00		100 000,00	731 065,00		
0701 - Venda de bens	P	378 190,00			378 190,00		
070101 - Material de escritório	P	5,00			5,00		
070102 - Livros e documentação técnica	P	632,00			632,00		
070103 - Publicações e impressos	P	5,00			5,00		
070105 - Bens inutilizados	P	5,00			5,00		
070106 - Produtos agrícolas e pecuários	P	10 210,00			10 210,00		
070107 - Produtos alimentares e bebidas	P	357 020,00			357 020,00		
070108 - Mercadorias	P	834,00			834,00		

Anexo às demonstrações orçamentais 1 - Alterações Orçamentais da Receita

Município de Cantanhede

(designação da autarquia local)

Ano: 2020

Euros

Rubricas [1]	Tipo [2]	Receita				Previsões corrigidas [7]= [3]+[4]-[5]+[6] [8]	Observações
		Previsões iniciais [3]	Inscrições/reforços [4]	Alterações orçamentais			
				Diminuições/anulações [5]	Créd. Especiais [6]		
070110 - Desperdícios, resíduos e refugos	P	9 474,00				9 474,00	
07011001 - Sucatas	P	9 469,00				9 469,00	
07011099 - Outros	P	5,00				5,00	
070199 - Outros	P	5,00				5,00	
0702 - Serviços	M	450 615,00		100 000,00		350 615,00	
070201 - Aluguer de espaços e equipamentos	P	50,00				50,00	
070203 - Vistorias e ensaios	P	5,00				5,00	
070208 - Serv. sociais, recreativos, culturais e de desporto	M	224 884,00		100 000,00		124 884,00	
07020801 - Serviços sociais	P	5,00				5,00	
0702080199 - Outras	P	5,00				5,00	
07020802 - Serviços recreativos	P	1 145,00				1 145,00	
0702080201 - Universidade dos Tempos Livres C.Cantanhede	P	1 140,00				1 140,00	
0702080299 - Outras	P	5,00				5,00	
07020803 - Serviços culturais	P	5,00				5,00	
0702080399 - Outras	P	5,00				5,00	
07020804 - Serviços desportivos	M	223 729,00		100 000,00		123 729,00	
0702080402 - Piscinas	M	192 291,00		100 000,00		92 291,00	
0702080405 - Pavilhão Clube de Futebol "Os Marialvas"	P	30 471,00				30 471,00	
0702080407 - Complexo Desportivo da Tocha	P	436,00				436,00	
0702080410 - Complexo Desportivo de Cantanhede	P	521,00				521,00	
0702080411 - Complexo Desportivo de Febres	P	5,00				5,00	
0702080499 - Outros	P	5,00				5,00	
070209 - Serviços específicos das autarquias	P	225 676,00				225 676,00	
07020903 - Transportes coletivos de pessoas e mercadorias	P	48 632,00				48 632,00	
0702090302 - Transportes escolares	P	48 622,00				48 622,00	
0702090303 - Transporte de pessoas e mercadorias	P	5,00				5,00	
0702090399 - Outras	P	5,00				5,00	
07020904 - Trabalhos por conta de particulares	P	5,00				5,00	
07020905 - Cemitérios	P	33 353,00				33 353,00	

Anexo às demonstrações orçamentais 1 - Alterações Orçamentais da Receita

Município de Cantanhede

(designação da autarquia local)

Ano: 2020

Euros

Rubricas [1]	Tipo [2]	Receita				Previsões corrigidas [7]= [3]+[4]-[5]+[6]	Observações [8]
		Previsões iniciais [3]	Inscrições/reforços [4]	Alterações orçamentais			
				Diminuições/anulações [5]	Créd. Especiais [6]		
07020906 - Mercados e feiras	P	4 019,00				4 019,00	
07020907 - Parques de estacionamento	P	21 711,00				21 711,00	
07020909 - Canídeos e gatídeos	P	815,00				815,00	
07020998 - Prolongamento de horário	P	117 136,00				117 136,00	
07020999 - Outros	P	5,00				5,00	
0703 - Rendas	P	2 260,00				2 260,00	
070301 - Habitações	P	5,00				5,00	
070302 - Edifícios	P	2 250,00				2 250,00	
070399 - Outras	P	5,00				5,00	
08 - Outras receitas correntes	P	51 652,00				51 652,00	
0801 - Outras	P	51 652,00				51 652,00	
080199 - Outras	P	51 652,00				51 652,00	
08019901 - Indemniz.por deterior,roubo extravio bens patrim.	P	5,00				5,00	
08019902 - Indem.estrag.prov.outrém viat.outr.equip.aut.local	P	5,00				5,00	
08019903 - IVA reembolsado	P	5,00				5,00	
08019999 - Diversas	P	51 637,00				51 637,00	
0801999901 - Compensação enc. sup. Município c/desp.instalaç	P	672,00				672,00	
0801999902 - Compensação enc. sup. Município c/desp. pessoal	P	46 783,00				46 783,00	
0801999903 - Compensação enc. sup. Município c/desp. diversa	P	5,00				5,00	
0801999904 - Portes	P	40,00				40,00	
0801999905 - Microprodução de energia	P	2 500,00				2 500,00	
0801999908 - Donativos	P	5,00				5,00	
0801999999 - Diversas	P	1 632,00				1 632,00	
09 - Venda de bens de investimento	M	1 746 618,00		1 525 629,00		220 989,00	
0901 - Terrenos	M	1 746 285,00		1 525 629,00		220 656,00	
090101 - Sociedades e quase sociedades não financeiras	M	1 702 978,00		1 525 629,00		177 349,00	
09010101 - Para construção e alinhamento	P	1 634,00				1 634,00	
09010102 - Para indústria, comércio e serviços	M	1 701 339,00		1 525 629,00		175 710,00	
09010103 - Para Hotelaria	P	5,00				5,00	

Anexo às demonstrações orçamentais 1 - Alterações Orçamentais da Receita

Município de Cantanhede

(designação da autarquia local)

Ano: 2020

Euros

Rubricas [1]	Tipo [2]	Receita				Previsões corrigidas [7]=[3]+[4]-[5]+[6]	Observações [8]
		Previsões iniciais [3]		Alterações orçamentais [5]			
		Inscrições/reforços [4]	Diminuições/anulações [5]	Créd. Especiais [6]			
090102 - Sociedades financeiras	P	5,00				5,00	
090103 - Admin.Pública-Admin.central-Estado	P	5,00				5,00	
090109 - Instituições sem fins lucrativos	P	5,00				5,00	
090110 - Famílias	P	43 292,00				43 292,00	
09011001 - Para construção e alinhamento	P	43 287,00				43 287,00	
09011002 - Para indústria, comércio e serviços	P	5,00				5,00	
0902 - Habitações	P	10,00				10,00	
090201 - Sociedades e quase sociedades não financeiras	P	5,00				5,00	
090210 - Famílias	P	5,00				5,00	
0903 - Edifícios	P	15,00				15,00	
090301 - Sociedades e quase-sociedades não financeiras	P	5,00				5,00	
090309 - Instituições sem fins lucrativos	P	5,00				5,00	
090310 - Famílias	P	5,00				5,00	
0904 - Outros bens de investimento	P	308,00				308,00	
090401 - Sociedades e quase sociedades não financeiras	P	308,00				308,00	
09040101 - Equipamento de transporte	P	5,00				5,00	
09040102 - Maquinaria e equipamento	P	298,00				298,00	
09040103 - Outros	P	5,00				5,00	
10 - Transferências de capital	M	5 670 933,00	1 101 886,00	916 468,00		5 856 351,00	
1001 - Sociedades e quase-sociedades não financeiras	P	6 109,00				6 109,00	
100101 - Públicas	P	5,00				5,00	
10010102 - Empresas públicas municipais e intermunicipais	P	5,00				5,00	
100102 - Privadas	P	6 104,00				6 104,00	
1003 - Administração central	M	5 540 665,00	1 101 886,00	816 468,00		5 826 083,00	
100301 - Estado	M	1 554 739,00	1 101 886,00	816 468,00		1 840 157,00	
10030101 - Fundo de Equilíbrio Financeiro	M	783 566,00	67 126,00	14 743,00		835 949,00	
10030104 - Cooperação Técnica e Financeira	P	91 407,00				91 407,00	
1003010412 - Acordo Colab.DGEstE-Subs.Cob.EB Marq.Marialva	P	41 402,00				41 402,00	
1003010414 - Prot.Col.Turismo Portugal p/Proj.Cantanhede Wi-fi	P	50 000,00				50 000,00	

Anexo às demonstrações orçamentais 1 - Alterações Orçamentais da Receita

Município de Cantanhede

(designação da autarquia local)

Ano: 2020

Euros

Rubricas [1]	Tipo [2]	Receita				Previsões corrigidas [7]= [3]+[4]-[5]+[6]	Observações [8]
		Previsões iniciais [3]	Inscrições/reforços [4]	Alterações orçamentais			
				Diminuições/anulações [5]	Créd. Especiais [6]		
1003010415 - Fundo de Emergência Municipal	P	5,00				5,00	
10030105 - Participação Impostos (n.º 3 artigo 35.º RFALEI)	M	679 756,00	1 034 760,00	801 725,00		912 791,00	
10030106 - Transferências de Competências - Lei n.º 50/2018	P	5,00				5,00	
10030199 - Outras	P	5,00				5,00	
100307 - Estado-Particip.comunitária projet.cofinanciados	P	3 985 916,00				3 985 916,00	
10030703 - Outros Programas Comunitários	P	15 000,00				15 000,00	
10030713 - Participação Portugal 2020	P	3 804 705,00				3 804 705,00	
10030714 - Participação MAR2020	P	9 776,00				9 776,00	
10030715 - Participação POAT 2020 (FSUE)	P	156 435,00				156 435,00	
100308 - Serviços e fundos autónomos	P	10,00				10,00	
10030801 - Transferências de Competências - Lei n.º 50/2018	P	5,00				5,00	
10030899 - Outras	P	5,00				5,00	
1005 - Administração local	M	124 154,00		100 000,00		24 154,00	
100501 - Continente	M	124 154,00		100 000,00		24 154,00	
10050102 - Freguesias	M	124 154,00		100 000,00		24 154,00	
1005010201 - J.F.-Comparticipação Ampliação da Rede Elétrica	P	4 154,00				4 154,00	
1005010299 - Outras participações	M	120 000,00		100 000,00		20 000,00	
1007 - Instituições sem fins lucrativos	P	5,00				5,00	
100701 - Instituições sem fins lucrativos	P	5,00				5,00	
10070101 - Trsf. de instituições sem fins lucrativos	P	5,00				5,00	
11 - Ativos financeiros	P	5,00				5,00	
1103 - Títulos a médio e longo prazos	P	5,00				5,00	
110301 - Sociedades e quase sociedades não financeiras	P	5,00				5,00	
12 - Passivos financeiros	M	0,00	1 245 000,00	1 032 960,00		212 040,00	
1206 - Empréstimos a médio e longo prazos	M	0,00	1 245 000,00	1 032 960,00		212 040,00	
120602 - Sociedades financeiras	M	0,00	1 245 000,00	1 032 960,00		212 040,00	
12060201 - Empréstimo Longo Prazo p/ Req.Rede Viária Concell	M	0,00	1 245 000,00	1 032 960,00		212 040,00	
13 ⁸⁸ Outras receitas de capital	P	1 752,00				1 752,00	
1301 - Outras	P	1 752,00				1 752,00	

PRESTAÇÃO
DE CONTAS '20

Anexo às demonstrações orçamentais 1 - Alterações Orçamentais da Receita

Município de Cantanhede

(designação da autarquia local)

Ano: 2020

Euros

Rubricas [1]	Tipo [2]	Receita				Previsões corrigidas [7]= [3]+[4]-[5]+[6]	Observações [8]
		Alterações orçamentais		Créd. Especiais [6]			
		Previsões iniciais [3]	Inscrições/reforços [4]		Diminuições/anulações [5]		
130101 - Indemnizações	P	5,00			5,00		
130199 - Outras	P	1 747,00			1 747,00		
13019901 - Donativos	P	5,00			5,00		
13019999 - Outras	P	1 742,00			1 742,00		
15 - Reposições não abatidas nos pagamentos	M	39 642,00		22 782,00	16 860,00		
1501 - Reposições não abatidas nos pagamentos	M	39 642,00		22 782,00	16 860,00		
150101 - Reposições não abatidas nos pagamentos	M	39 642,00		22 782,00	16 860,00		
16 - Saldo da gerência anterior	M	0,00	3 475 238,81		3 475 238,81		
1601 - Saldo orçamental	M	0,00	3 475 238,81		3 475 238,81		
160101 - Na posse do serviço	M	0,00	3 475 238,81		3 475 238,81		
Total:		27 739 961,00	6 844 613,81	4 056 060,00	30 528 514,81		

O Contabilista Público, -----

Em _____ de -----

O Orgão de Gestão, -----

Em _____ de -----

ANEXO II – ALTERAÇÕES
ORÇAMENTAIS DA DESPESA

Anexo às demonstrações orçamentais 2 - Alterações Orçamentais da Despesa

Município de Cantanhede

(designação da autarquia local)

Ano: 2020

Euros

Rubricas [1]	Tipo [2]	Despesa				Dotações corrigidas [7]=[3]+[4]-[5]+[6]	Observações [8]
		Dotações iniciais [3]		Alterações orçamentais			
		Inscrições/reforços [4]	Diminuições/anulações [5]	Créditos especiais [6]			
01 - Despesas com o pessoal	M	6 786 564,00	747 346,00	623 015,00		6 910 895,00	
0101 - Remunerações certas e permanentes	M	5 203 453,00	667 566,00	590 821,00		5 280 198,00	
010101 - Titulares órgãos soberania e memb. órgãos autárq.	P	140 108,00				140 108,00	
010104 - Pessoal quadros-Regime contrato individ. trabalho	M	3 605 537,00		504 866,00		3 100 671,00	
01010401 - PQ - Pessoal em funções	M	3 547 298,00		504 866,00		3 042 432,00	
01010402 - PQ - Alterações obrig.de posicionam. remuneratório	P	1,00				1,00	
01010404 - PQ - Recrutamento pessoal novos postos trabalho	P	58 238,00				58 238,00	
010106 - Pessoal contratado a termo	P	52 855,00				52 855,00	
01010601 - PCT - Pessoal em funções	P	1,00				1,00	
01010602 - PCT - Alterações obrig. de posicion. remuneratório	P	1,00				1,00	
01010604 - PCT -Recrutamento pessoal novos postos trabalho	P	52 853,00				52 853,00	
010107 - Pessoal em regime de tarefa ou avença	M	183 984,00	134 650,00			318 634,00	
010109 - Pessoal em qualquer outra situação	M	97 340,00	408 661,00	11 796,00		494 205,00	
01010901 - Pessoal em qualquer outra situação	M	97 338,00	408 661,00	11 796,00		494 203,00	
01010902 - Formação/estágios profissionais - IEFP	P	1,00				1,00	
01010903 - Estágios profissionais Administração Local - PEPAL	P	1,00				1,00	
010111 - Representação	M	62 042,00	68,00			62 110,00	
010113 - Subsídio de refeição	M	351 053,00	16 308,00	13 748,00		353 613,00	
01011301 - SR - PQ Regime contrato individual trabalho	M	335 625,00		13 748,00		321 877,00	
01011302 - SR - Pessoal contratado a termo	P	5 772,00				5 772,00	
01011303 - SR - Pessoal em qualquer outra situação	M	5 038,00	16 308,00			21 346,00	
01011304 - SR - Membros dos órgãos autárquicos	P	4 618,00				4 618,00	
010114 - Subsídio de férias e de natal	M	659 107,00	72 215,00			675 911,00	
01011401 - SFN - PQ Regime contrato individual de trabalho	M	609 742,00		55 411,00		554 331,00	
01011402 - SFN - Pessoal contratado a termo	P	10 079,00				10 079,00	
01011403 - SFN - Pessoal em qualquer outra situação	M	15 934,00	72 215,00			88 149,00	
01011404 - SFN - Membros órgãos autárquicos	P	23 352,00				23 352,00	
010115 - Remunerações por doença e maternidade/paternidade	M	51 427,00	35 664,00	5 000,00		82 091,00	
0102 - Abonos variáveis ou eventuais	M	109 859,00	642,00			110 501,00	

Anexo às demonstrações orçamentais 2 - Alterações Orçamentais da Despesa

Município de Cantanhede

(designação da autarquia local)

Ano: 2020

Euros

Rubricas [1]	Tipo [2]	Despesa				Dotações corrigidas [7]= [3]+[4]-[5]+[6]	Observações [8]
		Alterações orçamentais		Créditos especiais [6]			
		Inscrições/reforços [4]	Diminuições/anulações [5]				
Dotações iniciais [3]							
010202 - Horas extraordinárias	P	40 000,00				40 000,00	
010204 - Ajudas de custo	P	40 001,00				40 001,00	
010205 - Abono para falhas	P	2 848,00				2 848,00	
010212 - Indemnizações por cessação de funções	M	3,00	642,00			645,00	
01021201 - Indemnizações cessação funções-Pessoal Contr. Term	P	1,00				1,00	
01021202 - Programa de Rescisões por Mutuo Acordo	P	1,00				1,00	
01021203 - Abonos devidos pela cessação jurídica	M	1,00	642,00			643,00	
010213 - Outros suplementos e prémios	P	25 007,00				25 007,00	
01021301 - Prémios de desempenho	P	2,00				2,00	
01021302 - Outros	P	2,00				2,00	
01021303 - Senhas de presença	P	25 003,00				25 003,00	
010214 - Outros abonos em numerário ou espécie	P	2 000,00				2 000,00	
0103 - Segurança social	M	1 473 252,00	79 138,00	32 194,00		1 520 196,00	
010301 - Encargos com a saúde	M	151 350,00	1 175,00	13 275,00		139 250,00	
01030101 - Encargos com a saúde dos funcionários	P	50 000,00				50 000,00	
01030102 - Encargos com a saúde da presidência	M	350,00	1 175,00			1 525,00	
01030104 - Assistência na doença dos func. públicos (SNS)	M	101 000,00		13 275,00		87 725,00	
010302 - Outros encargos com a saúde	P	1,00				1,00	
010303 - Subsídio familiar a criança e jovens	P	9 743,00				9 743,00	
010304 - Outras prestações familiares	M	3 580,00	1 317,00			4 897,00	
010305 - Contribuições para a segurança social	M	1 251 136,00	62 770,00	18 919,00		1 294 987,00	
01030501 - ADSE-Assistência na doença funcionários públicos	M	65 885,00	15 155,00	8 919,00		72 121,00	
01030502 - Segurança social dos funcionários públicos	M	1 140 844,00	36 000,00			1 176 844,00	
0103050201 - Caixa Geral de Aposentações	P	781 234,00				781 234,00	
0103050202 - Segurança social - Regime Geral	M	359 610,00	36 000,00			395 610,00	
01030503 - Outras contribuições para a segurança social	M	44 407,00	11 615,00	10 000,00		46 022,00	
0103050302 - SSO - Trabalhadores bancários	M	28 457,00	1 615,00			30 072,00	
0103050303 - SSO - Trabalhadores independentes	P	15 950,00	10 000,00	10 000,00		15 950,00	
010308 - Outras pensões	M	8 739,00	8 876,00			17 615,00	

PRESTAÇÃO
DE CONTAS '20

Anexo às demonstrações orçamentais 2 - Alterações Orçamentais da Despesa

Município de Cantanhede

(designação da autarquia local)

Ano: 2020

Euros

Rubricas [1]	Tipo [2]	Despesa				Dotações corrigidas [7]=[3]+[4]-[5]+[6]	Observações [8]
		Dotações iniciais [3]		Alterações orçamentais			
		Inscrições/reforços [4]	Diminuições/anulações [5]	Créditos especiais [6]			
01030801 - Complemento de pensões de funcionários municipais	P	250,00				250,00	
01030802 - Pensões de funcionários aguardando aposentação	M	3 989,00	7 106,00			11 095,00	
01030803 - Outras pensões	M	4 500,00	1 770,00			6 270,00	
010309 - Seguros	P	48 701,00				48 701,00	
01030901 - Seguros acidentes trabalho doenças profissionais	P	48 700,00				48 700,00	
01030902 - Seguros de saúde	P	1,00				1,00	
010310 - Outras despesas de segurança social	M	2,00	5 000,00			5 002,00	
01031001 - Eventualidade maternidade, paternidade e adopção	M	1,00	5 000,00			5 001,00	
01031099 - Outras despesas de segurança social	P	1,00				1,00	
02 - Aquisição de bens e serviços	M	5 804 739,00	1 377 839,00		991 654,00	6 190 924,00	
0201 - Aquisição de bens	M	1 394 514,00	669 870,00		398 820,00	1 665 564,00	
020101 - Matérias-primas e subsidiárias	M	17 600,00	919,00		6 060,00	12 459,00	
020102 - Combustíveis e lubrificantes	M	398 887,00	107 193,00		123 571,00	382 509,00	
02010201 - Gasolina	M	23 579,00	1 000,00			24 579,00	
02010202 - Gasóleo	M	284 912,00	42 644,00		78 010,00	249 546,00	
02010203 - Gás	M	83 896,00	63 549,00		44 061,00	103 384,00	
02010299 - Outros	M	6 500,00			1 500,00	5 000,00	
020103 - Munições, explosivos e artificios	P	1,00				1,00	
020104 - Limpeza e higiene	M	14 500,00	11 500,00			26 000,00	
020105 - Alimentação-Refeições confeccionadas	M	614 770,00	94 326,00		177 273,00	531 823,00	
020106 - Alimentação-Géneros para confeitaria	M	20 658,00	35 250,00		2 563,00	53 345,00	
02010601 - Alimentação- G.C - p/ activid. dinamização	M	10 156,00	20 000,00		650,00	29 506,00	
02010602 - Alimentação-G. C. - diversos	M	6 502,00	8 250,00		1 913,00	12 839,00	
02010603 - Alimentação - G.C. - CRAC	P	4 000,00				4 000,00	
02010604 - Alimentação-G.C.- COVID-19	M	0,00	7 000,00			7 000,00	
020107 - Vestuário e artigos pessoais	M	14 500,00	215 901,00		12 500,00	217 901,00	
020108 - Material de escritório	M	23 551,00	5 000,00		4 050,00	24 501,00	
020109 - Produtos químicos e farmacêuticos	P	1,00				1,00	
020110 - Produtos vendidos nas farmácias	P	1,00				1,00	

PRESTAÇÃO
DE CONTAS '20

Anexo às demonstrações orçamentais 2 - Alterações Orçamentais da Despesa

Município de Cantanhede

(designação da autarquia local)

Ano: 2020

Euros

Rubricas [1]	Tipo [2]	Despesa				Dotações corrigidas [7]= [3]+[4]-[5]+[6]	Observações [8]
		Dotações iniciais [3]		Alterações orçamentais			
		Inscrições/reforços [4]	Diminuições/anulações [5]	Créditos especiais [6]			
0201111 - Material de consumo clínico	M	4 470,00	109 274,00	44 000,00		69 744,00	
02011101 - Material de consumo clínico - Ação Social	P	250,00				250,00	
02011102 - Material de consumo clínico - CRAC	P	2 720,00				2 720,00	
02011103 - Material de consumo clínico - diversos	M	1 500,00	500,00			2 000,00	
02011104 - Material de consumo clínico - COVID-19	M	0,00	108 774,00	44 000,00		64 774,00	
0201112 - Material de transporte-Peças	M	14 150,00	5 000,00			19 150,00	
02011201 - Aquisição de pneus	M	150,00	5 000,00			5 150,00	
02011202 - Aquisição de peças	P	14 000,00				14 000,00	
0201114 - Outro material-Peças	M	52 552,00	5 700,00	700,00		57 552,00	
02011401 - Outro material-peças - equipamento básico e frota	P	16 800,00				16 800,00	
02011402 - Outro material-Peças	M	35 752,00	5 700,00	700,00		40 752,00	
020115 - Prémios, condecorações e ofertas	M	31 802,00	42 135,00	4 500,00		69 437,00	
02011501 - Prémios, condecorações e ofertas- p/ativ.dinamiz.	M	13 800,00	24 635,00			38 435,00	
02011502 - Prémios, condecorações e ofertas - diversos	M	18 002,00	17 500,00	4 500,00		31 002,00	
020116 - Mercadorias para venda	P	1 000,00				1 000,00	
020117 - Ferramentas e utensílios	P	4 002,00				4 002,00	
020118 - Livros e documentação técnica	P	5 150,00				5 150,00	
020119 - Artigos honoríficos e de decoração	P	1 001,00				1 001,00	
020120 - Material de educação, cultura e recreio	M	16 243,00	5 037,00			21 280,00	
020121 - Outros bens	M	159 675,00	32 635,00	23 603,00		168 707,00	
02012107 - Produtos p/ tratamento de águas	P	9 000,00				9 000,00	
02012108 - Bens p/manut.,conserv.caminhos,arruam.pav.pedon;	M	90 000,00	7 135,00	2 000,00		95 135,00	
02012110 - Bens no âmbito da Candidatura Mar 2020	M	21 173,00		16 603,00		4 570,00	
02012111 - Outros bens - COVID-19	M	0,00	7 500,00			7 500,00	
02012199 - Outros bens	M	39 502,00	18 000,00	5 000,00		52 502,00	
0202 - Aquisição de serviços	M	4 410 225,00	707 969,00	592 834,00		4 525 360,00	
020201 - Encargos das instalações	M	796 040,00	10 773,00			806 813,00	
02020101 - Água, saneamento e resíduos sólidos urbanos	P	185 075,00				185 075,00	
02020102 - Eletricidade	M	609 235,00	10 751,00			619 986,00	

Anexo às demonstrações orçamentais 2 - Alterações Orçamentais da Despesa

Município de Cantanhede

(designação da autarquia local)

Ano: 2020

Euros

Rubricas [1]	Tipo [2]	Despesa				Dotações corrigidas [7]=[3]+[4]-[5]+[6]	Observações [8]
		Dotações iniciais [3]		Alterações orçamentais			
		Inscrições/reforços [4]	Diminuições/anulações [5]	Créditos especiais [6]			
02020103 - Condomínios	M	1 730,00	22,00			1 752,00	
020202 - Limpeza e higiene	M	1 661,00	9 988,00			11 649,00	
02020201 - Limpeza e higiene - p/ ativid. dinamização	M	1 160,00	9 594,00			10 754,00	
02020202 - Limpeza e higiene - p/ utiliz. diversa	M	501,00	394,00			895,00	
020203 - Conservação de bens	M	132 437,00	30 443,00	5 000,00		157 880,00	
02020301 - Conservação de bens - aplicação de pneus	P	19 180,00				19 180,00	
02020302 - Conservação de bens - Frota	M	49 500,00	18 549,00			68 049,00	
02020399 - Outras conservações de bens	M	63 757,00	11 894,00	5 000,00		70 651,00	
020204 - Locação de edifícios	M	71 478,00	64 533,00			76 011,00	
02020401 - Arrendamentos edifícios	M	71 477,00	64 533,00			76 010,00	
02020402 - Arrendamento de terrenos	P	1,00				1,00	
020205 - Locação de material de informática	P	715,00				715,00	
020206 - Locação de material de transporte	M	17 500,00			9 011,00	8 489,00	
020208 - Locação de outros bens	M	79 606,00	30 360,00			49 697,00	
02020801 - Locação de outros bens - p/ ativid. dinamização	M	59 855,00	2 495,00			13 151,00	
02020802 - Locação de outros bens - p/ utiliz. diversa	M	19 750,00	27 865,00			36 545,00	
02020803 - Locação de outros bens - maquinaria e equipamento	P	1,00				1,00	
020209 - Comunicações	M	91 041,00	1 900,00			92 941,00	
020210 - Transportes	M	609 984,00	175 250,00	168 950,00		616 284,00	
02021001 - Transportes diversos	M	23 353,00	30 609,00	10 703,00		43 259,00	
0202100101 - Transportes diversos - p/ ativid. dinamização	M	620,00	609,00			1 229,00	
0202100102 - Transportes diversos - POC's	M	7 450,00		703,00		6 747,00	
0202100103 - Transportes diversos - diversos	M	15 283,00	30 000,00	10 000,00		35 283,00	
02021002 - Transportes escolares	M	586 631,00	144 641,00	158 247,00		573 025,00	
020211 - Representação dos serviços	M	2 900,00	128,00			2 079,00	
020212 - Seguros	M	157 147,00	615,00			101 562,00	
02021201 - Seguro de veículos	M	33 586,00				19 486,00	
02021202 - Seguro de edifícios e mobiliário	M	58 640,00				32 640,00	
02021203 - Seguro de exposições	M	505,00	615,00			1 120,00	

Anexo às demonstrações orçamentais 2 - Alterações Orçamentais da Despesa

Município de Cantanhede

(designação da autarquia local)

Ano: 2020

Euros

Rubricas [1]	Tipo [2]	Despesa				Dotações corrigidas [7]=[3]+[4]-[5]+[6]	Observações [8]
		Dotações iniciais [3]		Alterações orçamentais			
		Inscrições/reforços [4]	Diminuições/anulações [5]	Créditos especiais [6]			
02021204 - Seguro de acidentes pessoais	M	46 416,00	7 100,00			39 316,00	
0202120401 - Seguro de acidentes pessoais - POC's	M	2 050,00	600,00			1 450,00	
0202120402 - Seguro de acidentes pessoais - diversos	M	44 366,00	6 500,00			37 866,00	
02021205 - Seguro de responsabilidade civil	M	18 000,00	9 000,00			9 000,00	
020213 - Deslocações e estadas	P	1 500,00				1 500,00	
020214 - Estudos, pareceres, projetos e consultadoria	M	86 700,00	16 382,00			70 318,00	
020215 - Formação	M	7 500,00	1 491,00			11 289,00	
020216 - Seminários, exposições e similares	P	1 655,00				1 655,00	
020217 - Publicidade	M	76 150,00	82 402,00			90 438,00	
02021701 - Publicação de anúncios	M	15 800,00	8 577,00			24 377,00	
02021702 - Promoção e publicidade	M	60 350,00	73 825,00			66 061,00	
0202170201 - Promoção e publicidade - p/ ativ. dinamização	M	31 350,00	17 410,00			10 461,00	
0202170202 - Promoção e publicidade - diversos	M	29 000,00	56 415,00			55 600,00	
020218 - Vigilância e segurança	M	2 055,00	20 500,00			22 555,00	
02021801 - Vigilância e segurança - p/ ativ. dinamização	P	505,00				505,00	
02021802 - Vigilância e segurança - Infraestruturas	M	1 550,00	20 500,00			22 050,00	
020219 - Assistência técnica	M	74 787,00	4 230,00			79 017,00	
02021901 - Contratos de assistência técnica e manutenção	P	42 437,00				42 437,00	
02021902 - Assistência e manutenção de software e hardware	M	32 350,00	4 230,00			36 580,00	
020220 - Outros trabalhos especializados	M	545 184,00	196 849,00		110 069,00	631 964,00	
02022001 - Higiene, segurança, saúde vist. trab., inst. equipam.	P	45 550,00	24 600,00		24 600,00	45 550,00	
02022002 - Trab. gráficos design e similares	M	5 700,00	10 246,00			15 946,00	
0202200201 - Trab. gráficos design e similares - p/ativid.dinam	M	3 700,00	5 502,00			9 202,00	
0202200202 - Trab. gráficos design e similares - diversos	M	2 000,00	4 744,00			6 744,00	
02022003 - Itinerância artística	M	9 204,00	16 945,00			26 149,00	
02022004 - Tratamento, depósito de resíduos	P	4 300,00				4 300,00	
02022005 - Controle de qualidade da água, solos e resíduos	P	9 201,00				9 201,00	
02022006 - Serviços bancários	M	16 592,00	6 000,00			10 592,00	
02022007 - Serviços de docência/ocup. tempos livres	M	1 557,00	1 556,00			1,00	

Anexo às demonstrações orçamentais 2 - Alterações Orçamentais da Despesa

Município de Cantanhede

(designação da autarquia local)

Ano: 2020

Euros

Rubricas [1]	Tipo [2]	Despesa				Dotações corrigidas [7]= [3]+[4]-[5]+[6]	Observações [8]
		Dotações iniciais [3]		Alterações orçamentais			
		Inscrições/reforços [4]	Diminuições/anulações [5]	Créditos especiais [6]			
02022008 - Manutenção/tratamento relvados naturais/sintético	M	59 910,00	18 075,00			77 985,00	
02022009 - Serviços de suporte e acompanhamento técnico	P	1,00				1,00	
02022011 - Prest. Serv. Prevenção Insucesso e Abandono Escolar	M	119 568,00	45 120,00	29 330,00		135 358,00	
02022012 - Prot. Colab. c/Agência Port. Ambiente p/Rep. Danos	M	13 000,00		12 999,00		1,00	
02022014 - Estabilização Emergência-Portunhos-Barcouço- C.Car	M	15 000,00		14 999,00		1,00	
02022015 - Estabilização Emergência-Cova Serpe-Quiaios- C.Car	M	15 000,00		10 585,00		4 415,00	
02022016 - Serviços de Veterinária	P	8 050,00				8 050,00	
02022017 - Incineração de Resíduos	M	1 500,00	1 495,00			2 995,00	
02022018 - Serviços Inerentes a Faixa Gestão de Combustíveis	M	146 991,00	30 027,00	10 000,00		167 018,00	
02022019 - Prest. Serviços no âmbito da Candidatura Mar 2020	M	58 921,00	20 999,00			79 920,00	
02022099 - Outros trabalhos especializados	M	15 139,00	29 342,00			44 481,00	
020224 - Encargos de cobrança de receitas	P	190 000,00				190 000,00	
020225 - Outros serviços	M	1 464 185,00	74 718,00	36 399,00		1 502 504,00	
02022501 - Emolumentos do Tribunal de Contas	M	16 000,00	1 164,00			17 164,00	
02022503 - Energia consumida na iluminação pública	M	1 192 391,00	272,00			1 192 663,00	
02022505 - Formação e sensibilização ambiental	P	2 200,00				2 200,00	
02022506 - Alojamento e restauração	M	37 901,00	21 640,00	19 798,00		39 743,00	
0202250601 - Alojamento e restauração - p/ativid. dinamização	M	5 750,00	20 587,00	3 299,00		23 038,00	
0202250602 - Alojamento e restauração - diversos	M	32 151,00	1 053,00	16 499,00		16 705,00	
02022510 - Outros serviços - COVID-19	M	0,00	10 000,00			10 000,00	
02022599 - Outros serviços	M	215 693,00	41 642,00	16 601,00		240 734,00	
03 - Juros e outros encargos	M	174 114,00	12 947,00			91 849,00	
0301 - Juros da dívida pública	M	139 112,00		73 093,00		66 019,00	
030103 - Socied.financ.-Bancos e outras instit. financeiras	M	139 112,00		73 093,00		66 019,00	
03010301 - Empréstimos de curto prazo	P	1,00				1,00	
03010302 - Empréstimos de médio e longo prazos	M	139 111,00		73 093,00		66 018,00	
0302 - Outros encargos correntes da dívida pública	P	1,00				1,00	
0303 - Despesas diversas	P	1,00				1,00	
0303 - Juros de locação financeira	M	15 709,00	6 413,00	22 119,00		3,00	

PRESTAÇÃO
DE CONTAS '20

Anexo às demonstrações orçamentais 2 - Alterações Orçamentais da Despesa

Município de Cantanhede

(designação da autarquia local)

Ano: 2020

Euros

Rubricas [1]	Tipo [2]	Despesa				Dotações corrigidas [7]= [3]+[4]-[5]+[6]	Observações [8]
		Dotações iniciais [3]		Alterações orçamentais			
		Inscrições/reforços [4]	Diminuições/anulações [5]	Créditos especiais [6]			
030304 - Construções diversas	M	5 259,00	6 413,00	11 671,00		1,00	
030305 - Material de transporte	M	7 850,00		7 849,00		1,00	
030307 - Maquinaria e equipamento	M	2 600,00		2 599,00		1,00	
0305 - Outros juros	M	3,00	100,00			103,00	
030502 - Outros	M	3,00	100,00			103,00	
03050201 - Despesas diversas	P	1,00				1,00	
03050202 - Juros de mora	M	1,00	100,00			101,00	
03050299 - Outros	P	1,00				1,00	
0306 - Outros encargos financeiros	M	19 289,00	6 434,00			25 723,00	
030601 - Outros encargos financeiros	M	19 289,00	6 434,00			25 723,00	
03060101 - O.E.F.de locações financeiras	M	19 288,00	34,00			19 322,00	
03060102 - Outros encargos financeiros	M	1,00	6 400,00			6 401,00	
04 - Transferências correntes	M	1 516 034,00	411 758,00	636 065,00		1 291 727,00	
0401 - Sociedades e quase sociedades não financeiras	M	5 005,00		4 999,00		6,00	
040101 - Públicas	P	3,00				3,00	
04010101 - Empresas públicas municipais e intermunicipais	P	3,00				3,00	
040102 - Privadas	M	5 002,00		4 999,00		3,00	
0403 - Administração central	M	45 560,00	9 396,00	39 539,00		15 417,00	
040301 - Estado	M	45 560,00	9 396,00	39 539,00		15 417,00	
0405 - Administração local	M	530 981,00	132 152,00	230 931,00		432 202,00	
040501 - Continente	M	530 981,00	132 152,00	230 931,00		432 202,00	
04050101 - Municípios	P	1,00				1,00	
04050102 - Freguesias	M	315 249,00	69 225,00	24 622,00		359 852,00	
04050104 - Associações de municípios	M	215 730,00	62 927,00	206 309,00		72 348,00	
04050106 - Regiões de turismo	P	1,00				1,00	
0407 - Instituições sem fins lucrativos	M	742 406,00	262 725,00	301 408,00		703 723,00	
040701 - Instituições sem fins lucrativos	M	742 406,00	262 725,00	301 408,00		703 723,00	
0408 - Famílias	M	192 081,00	7 485,00	59 188,00		140 378,00	
040801 - Empresário em nome individual	M	2 502,00		2 499,00		3,00	

Anexo às demonstrações orçamentais 2 - Alterações Orçamentais da Despesa

Município de Cantanhede

(designação da autarquia local)

Ano: 2020

Euros

Rubricas [1]	Tipo [2]	Despesa				Dotações corrigidas [7]= [3]+[4]-[5]+[6]	Observações [8]
		Dotações iniciais [3]		Alterações orçamentais			
		Inscrições/reforços [4]	Diminuições/anulações [5]	Créditos especiais [6]			
040802 - Outras	M	189 579,00	7 485,00	56 689,00		140 375,00	
04080201 - Programas Ocupacionais	M	45 857,00		33 690,00		12 167,00	
04080202 - Outras	M	143 722,00	7 485,00	22 999,00		128 208,00	
0409 - Resto do mundo	P	1,00				1,00	
040901 - União Europeia-Instituições	P	1,00				1,00	
05 - Subsídios	M	1 121 000,00	3,00	18 666,00		1 102 337,00	
0501 - Sociedades e quase sociedades não financeiras	M	1 121 000,00	3,00	18 666,00		1 102 337,00	
050101 - Públicas	M	1 121 000,00	3,00	18 666,00		1 102 337,00	
05010101 - Empresas públicas municipais e intermunicipais	M	1 121 000,00	3,00	18 666,00		1 102 337,00	
06 - Outras despesas correntes	M	872 183,00	278 000,00	573 470,00		576 713,00	
0602 - Diversas	M	872 183,00	278 000,00	573 470,00		576 713,00	
060201 - Impostos e taxas	M	80 705,00		45 832,00		34 873,00	
06020101 - Impostos e taxas pagos pela Autarquia	M	35 205,00		3 952,00		31 253,00	
06020102 - Restituições de impostos ou taxas cobrados	M	45 500,00		41 880,00		3 620,00	
0602010201 - Impostos e taxas - Reemb. Rest. Impostos Direto:	M	40 000,00		39 380,00		620,00	
0602010202 - Impostos e taxas - Reemb. Rest. Impostos Indiret	M	5 000,00		2 500,00		2 500,00	
0602010203 - Impostos e taxas - Reemb. Rest. Tx Multas e O.Pç	P	500,00				500,00	
060203 - Outras	M	791 478,00	278 000,00	527 638,00		541 840,00	
06020301 - Outras restituições	M	10 000,00		8 000,00		2 000,00	
06020302 - IVA pago	M	20 000,00		5 269,00		14 731,00	
06020305 - Outras	M	761 478,00	278 000,00	514 369,00		525 109,00	
0602030501 - Multas para o Estado e Outras Entidades	P	11 000,00				11 000,00	
0602030502 - Despesas notariais e registrais	P	25 000,00				25 000,00	
0602030503 - Quotizações	M	415 961,00	237 652,00	238 537,00		415 076,00	
0602030504 - Indemnizações	M	301 017,00	40 348,00	275 832,00		65 533,00	
0602030599 - Outras despesas	P	8 500,00				8 500,00	
07 - Aquisição de bens de capital	M	7 396 688,00	7 109 979,00	4 508 591,00		9 998 076,00	
0701 - Investimentos	M	4 178 338,00	2 483 564,00	1 650 614,00		5 011 288,00	
070101 - Terrenos	M	105 446,00	627 551,00	4 740,00		728 257,00	

Anexo às demonstrações orçamentais 2 - Alterações Orçamentais da Despesa

Município de Cantanhede

(designação da autarquia local)

Ano: 2020

Euros

Rubricas [1]	Tipo [2]	Despesa				Dotações corrigidas [7]= [3]+[4]-[5]+[6]	Observações [8]
		Dotações iniciais [3]		Alterações orçamentais			
		Inscrições/reforços [4]	Diminuições/anulações [5]	Créditos especiais [6]			
070102 - Habitações	M	551 211,00	83 688,00			634 899,00	
07010203 - Reparação e beneficiação	M	551 211,00	83 688,00			634 899,00	
070103 - Edifícios	M	2 413 334,00	641 633,00	695 559,00		2 359 408,00	
07010301 - Instalações de serviços	M	149 903,00	149 903,00	106 804,00		192 769,00	
07010302 - Instalações desportivas, culturais e recreativas	M	1 712 146,00	374 960,00	435 276,00		1 651 830,00	
07010305 - Escolas	M	293 391,00	38 708,00	143 263,00		188 836,00	
07010307 - Outros	M	258 127,00	78 062,00	10 216,00		325 973,00	
070104 - Construções diversas	M	302 789,00	334 619,00	271 820,00		365 588,00	
07010401 - Viadutos, arruamentos e obras complementares	P	1 501,00				1 501,00	
07010404 - Infraestruturas Eléctricas e Telecomunicações	M	2,00	19 100,00			19 102,00	
07010405 - Parques e jardins	M	7 502,00	15 029,00	3 500,00		19 031,00	
07010406 - Instalações desportivas e recreativas	M	291 282,00	275 084,00	268 320,00		298 046,00	
07010409 - Sinalização e trânsito	M	2 500,00	23 906,00			26 406,00	
07010413 - Outros	M	2,00	1 500,00			1 502,00	
070106 - Material de transporte	M	13 500,00	59 428,00	13 499,00		59 429,00	
07010602 - Outro	M	13 500,00	59 428,00	13 499,00		59 429,00	
070107 - Equipamento de informática	M	22 225,00	38 501,00	13 892,00		46 834,00	
070108 - Software informático	M	140 255,00	96 318,00	120 511,00		116 062,00	
070109 - Equipamento administrativo	M	2 900,00	11 988,00			14 888,00	
070110 - Equipamento básico	M	182 845,00	399 011,00	143 277,00		438 579,00	
07011002 - Outro	M	182 845,00	399 011,00	143 277,00		438 579,00	
070111 - Ferramentas e utensílios	P	4 500,00				4 500,00	
070112 - Artigos e objetos de valor	P	1,00				1,00	
070113 - Investimentos incorpóreos	M	169 502,00	125 059,00	189 151,00		105 410,00	
070115 - Outros investimentos	M	269 830,00	65 768,00	198 165,00		137 433,00	
0702 - Locação financeira	M	385 739,00	42 737,00	85 429,00		343 047,00	
070204 - Construções diversas	P	342 994,00				342 994,00	
070205 - Material de transporte	M	17 700,00	17 698,00	35 389,00		9,00	
070207 - Maquinaria e equipamento	M	25 045,00	25 039,00	50 040,00		44,00	

Anexo às demonstrações orçamentais 2 - Alterações Orçamentais da Despesa

Município de Cantanhede

(designação da autarquia local)

Ano: 2020

Euros

Rubricas [1]	Tipo [2]	Despesa				Dotações corrigidas [7]= [3]+[4]-[5]+[6]	Observações [8]
		Dotações iniciais [3]		Alterações orçamentais			
		Inscrições/reforços [4]	Diminuições/anulações [5]	Créditos especiais [6]			
0703 - Bens de domínio público	M	2 832 611,00	4 583 678,00	2 772 548,00		4 643 741,00	
070301 - Terrenos e recursos naturais	M	247 066,00	212 002,00	283 908,00		175 160,00	
070302 - Edifícios	M	1,00	1 826,00			1 827,00	
07030201 - Instalações de serviços	M	1,00	1 826,00			1 827,00	
070303 - Outras construções e infraestruturas	M	2 585 544,00	4 369 850,00	2 488 640,00		4 466 754,00	
07030301 - Viadutos, arruamentos e obras complementares	M	1 056 758,00	667 513,00	367 777,00		1 356 494,00	
07030304 - Iluminação pública	M	25 504,00	121 104,00	62 760,00		83 848,00	
07030306 - Instalações desportivas, culturais e recreativas	M	108 878,00	143 208,00	61 675,00		190 411,00	
07030308 - Viação rural	M	1 385 048,00	3 259 760,00	1 917 651,00		2 727 157,00	
07030309 - Sinalização e trânsito	M	5 751,00	87 524,00	77 414,00		15 861,00	
07030312 - Cemitérios	M	1,00	53 312,00			53 313,00	
07030313 - Outros	M	3 604,00	37 429,00	1 363,00		39 670,00	
08 - Transferências de capital	M	1 535 357,00	897 043,81	596 691,00		1 835 709,81	
0801 - Sociedades e quase sociedades não financeiras	P	2,00				2,00	
080102 - Privadas	P	2,00				2,00	
0803 - Administração central	M	12 700,00		12 699,00		1,00	
080301 - Estado	M	12 700,00		12 699,00		1,00	
0805 - Administração local	M	726 272,00	511 774,81	199 485,00		1 038 561,81	
080501 - Continente	M	726 272,00	511 774,81	199 485,00		1 038 561,81	
08050101 - Municípios	P	19 167,00				19 167,00	
08050102 - Freguesias	M	598 496,00	511 773,81	182 222,00		928 047,81	
08050104 - Associações de municípios	M	108 609,00	1,00	17 263,00		91 347,00	
0807 - Instituições sem fins lucrativos	M	746 383,00	385 269,00	384 507,00		747 145,00	
080701 - Instituições sem fins lucrativos	M	746 383,00	385 269,00	384 507,00		747 145,00	
0808 - Famílias	P	50 000,00				50 000,00	
080802 - Outras	P	50 000,00				50 000,00	
09 - Ativos financeiros	M	45 121,00		2 998,00		42 123,00	
0907 - Ações e outras participações	M	3 004,00		2 998,00		6,00	
090711 - Instituições sem fins lucrativos	M	3 004,00		2 998,00		6,00	

Anexo às demonstrações orçamentais 2 - Alterações Orçamentais da Despesa

Município de Cantanhede

(designação da autarquia local)

Ano: 2020

Euros

Rubricas [1]	Tipo [2]	Despesa				Dotações corrigidas [7]= [3]+[4]-[5]+[6]	Observações [8]
		Alterações orçamentais		Créditos especiais [6]			
		Dotações iniciais [3]	Inscrições/reforços [4]		Diminuições/anulações [5]		
0908 - Unidades de participação	P	42 115,00			42 115,00		
090802 - Socied.e quase socied.não financeiras-Públicas	P	42 115,00			42 115,00		
0909 - Outros activos financeiros	P	2,00			2,00		
090901 - Socied.e quase socied.não financeiras-Privadas	P	2,00			2,00		
10 - Passivos financeiros	P	2 488 160,00			2 488 160,00		
1006 - Empréstimos a médio e longo prazos	P	2 488 160,00			2 488 160,00		
100603 - Socied.financ.-Bancos e outras instit. financeiras	P	2 488 160,00			2 488 160,00		
11 - Outras despesas de capital	P	1,00			1,00		
1102 - Diversas	P	1,00			1,00		
110201 - Restituições	P	1,00			1,00		
Total:		27 739 961,00	10 834 915,81	8 046 362,00	30 528 514,81		

O Contabilista Público, -----

Em _____ de _____

O Orgão de Gestão, -----

Em _____ de _____

ANEXO III – ALTERAÇÕES AO
PLANO PLURIANUAL DE
INVESTIMENTO (PPI)

Município de Cantanhede

(designação da autarquia local)

Ano: 2020

Euros

Objetivo	Número do projeto	Designação do projeto	Datas		Financiamento Definido							Modificação (+/-)	
			Início	Fim	Ano 2020			Períodos seguintes					
					Dotação atual	Dotação corrigida	Ano 2021	Ano 2022	Ano 2023	Ano 2024	Outros		
[1]	[2]	[3]	[4]	[5]	[6]	[7]	[8]	[9]	[10]	[11]	[12]	[13]=[7]-[6]	
01	2002/14	Remodelação Edifício dos Paços do Concelho	01/2002	12/2024	59 067,00	97 334,00	5 000,00	5 000,00	5 000,00	5 000,00	0,00	0,00	38 267,00
01	2002/15	Const./Benef. Edif.P.Máq. e Viat/Estaleiros - 2ª F	01/2003	12/2024	36 500,00	25 026,00	175 000,00	1 000,00	1 000,00	1 000,00	0,00	0,00	-11 474,00
01	2006/1	Construção do Arquivo Municipal	06/2006	12/2024	3,00	3,00	0,00	50 000,00	305 000,00	705 000,00	0,00	0,00	0,00
01	2008/19	Aquisição e Remodelação do Antigo Edifício dos Bombeiros	01/2008	12/2024	49 500,00	49 500,00	2 000,00	3 000,00	4 000,00	5 000,00	0,00	0,00	0,00
01	2013/2	Material de Transporte - Outro	01/2013	12/2024	13 500,00	59 429,00	30 000,00	30 000,00	30 000,00	30 000,00	0,00	0,00	45 929,00
01	2013/3	Equipamento de Informática	01/2013	12/2024	16 000,00	43 617,00	10 000,00	10 000,00	10 000,00	10 000,00	0,00	0,00	27 617,00
01	2013/4	Software Informático	01/2013	12/2024	95 255,00	116 061,00	104 730,00	104 730,00	104 730,00	104 730,00	0,00	0,00	20 806,00
01	2013/5	Equipamento Administrativo	01/2013	12/2024	2 500,00	14 197,00	7 150,00	7 150,00	7 150,00	7 150,00	0,00	0,00	11 697,00
01	2013/6	Equipamento Básico - Outro	01/2013	12/2024	62 711,00	343 982,00	46 000,00	46 000,00	46 000,00	56 000,00	0,00	0,00	281 271,00
01	2013/7	Ferramentas e Utensílios	01/2013	12/2024	4 500,00	4 500,00	5 500,00	5 500,00	5 500,00	5 500,00	0,00	0,00	0,00
01	2013/11	Infraestruturas Municipais para a Rede de Dados e Comunicações	01/2013	12/2024	1,00	19 101,00	15 000,00	15 000,00	15 000,00	15 000,00	0,00	0,00	19 100,00
01	2018/1	Locação Financeira de Equipamentos de Transporte	01/2018	12/2024	17 700,00	9,00	124 650,00	132 250,00	139 595,00	101 200,00	0,00	0,00	-17 691,00
01	2018/2	Locação Financeira e Maquinaria e Equipamento	01/2018	12/2024	25 045,00	44,00	46 455,00	48 940,00	51 570,00	37 130,00	0,00	0,00	-25 001,00
01	2018/16	Aquisição/Reparação de Equipamento Básico p/ Proteção Civil	09/2018	12/2024	5 000,00	10 273,00	20 000,00	20 000,00	20 000,00	20 000,00	0,00	0,00	5 273,00
02	2004/10	Const./Benef./Rep. Edifícios Escolares (JI/EB1/CE)	01/2004	12/2024	283 882,00	136 852,00	516 084,00	709 687,00	155 262,00	155 262,00	0,00	0,00	-147 030,00
02	2008/13	Terrenos - JI/EB1/CE	01/2008	12/2020	1,00	1,00	0,00	0,00	0,00	0,00	0,00	0,00	0,00
02	2013/13	Material Didático p/ Apetrechamento de JI/EB1/CE	01/2013	12/2024	500,00	500,00	1 000,00	1 000,00	1 000,00	1 000,00	0,00	0,00	0,00
02	2013/14	Equipamento e Mobiliário Escolar	01/2013	12/2024	500,00	500,00	1 000,00	1 000,00	1 000,00	1 000,00	0,00	0,00	0,00
02	2013/15	Equipamento Informático p/ Serviços de Educação	01/2013	12/2024	500,00	615,00	500,00	500,00	500,00	500,00	0,00	0,00	115,00
02	2013/16	Equipamento Informático - JI/EB1/CE	01/2013	12/2024	50,00	50,00	5 000,00	5 000,00	5 000,00	5 000,00	0,00	0,00	0,00
02	2013/18	Equipamento Administrativo p/ Serviços de Educação	01/2013	12/2024	100,00	100,00	100,00	100,00	100,00	100,00	0,00	0,00	0,00
02	2013/19	Aquisição/Reparação Equip. Básico p/ Serviços de Educação	01/2013	12/2024	500,00	677,00	500,00	500,00	500,00	500,00	0,00	0,00	177,00
02	2013/20	Aquisição/Reparação Equip. Básico - JI/EB1/CE	01/2013	12/2024	4 000,00	9 993,00	5 000,00	5 000,00	5 000,00	5 000,00	0,00	0,00	5 993,00
02	2013/33	Aquisição/Reparação Equip. Básico - JI/EB1/CE	09/2013	12/2024	250,00	250,00	500,00	500,00	500,00	500,00	0,00	0,00	0,00

Anexo às demonstrações orçamentais 3 - Alterações ao Plano Plurianual de Investimentos

Município de Cantanhede

(designação da autarquia local)

Ano: 2020

Euros

Objetivo	Número do projeto	Designação do projeto	Datas		Financiamento Definido							Modificação (+/-)	
			Início	Fim	Ano 2020			Períodos seguintes					
					Dotação atual	Dotação corrigida	Ano 2021	Ano 2022	Ano 2023	Ano 2024	Outros		
[1]	[2]	[3]	[4]	[5]	[6]	[7]	[8]	[9]	[10]	[11]	[12]	[13]=[7]-[6]	
02	2014/2	Revisão da Carta Educativa do Município de Cantanhede	01/2014	12/2020	1,00	1,00	0,00	0,00	0,00	0,00	0,00	0,00	0,00
02	2014/7	Const./Benef./Rep. Escola Básica Marquês de Marialva de Cantanhede	06/2014	12/2020	2,00	56 321,00	0,00	0,00	0,00	0,00	0,00	0,00	56 319,00
02	2016/2	Beneficiação da EB1 de Cantanhede Sul	01/2016	12/2024	9 765,00	102,00	1 000,00	1 000,00	1 000,00	1 000,00	1 000,00	0,00	-9 663,00
02	2016/29	Remodelação e Beneficiação da Escola Secundária Lima de Faria	06/2016	12/2020	3,00	3,00	8 715,00	0,00	0,00	0,00	0,00	0,00	0,00
02	2018/15	Promoção do Sucesso Escolar e Redução e Prevenção do Insucesso e Abandono Escolar	01/2018	12/2020	79 433,00	1 061,00	0,00	0,00	0,00	0,00	0,00	0,00	-78 372,00
02	2019/4	Beneficiação da EB1 da Tocha	01/2019	12/2022	30 447,00	30 447,00	378 000,00	378 000,00	0,00	0,00	0,00	0,00	0,00
02	2020/20	Const./Benef./Rep. Escolas Básicas EB23	09/2020	12/2021	0,00	1,00	185 000,00	0,00	0,00	0,00	0,00	0,00	1,00
02	2020/19	Aquisição equip.básico destinado à proteção da saúde pública - COVID 19	06/2020	12/2020	0,00	10 000,00	0,00	0,00	0,00	0,00	0,00	0,00	10 000,00
02	2008/18	Carta Social de Equipamentos e Serviços	01/2008	12/2021	23 425,00	1,00	10 040,00	0,00	0,00	0,00	0,00	0,00	-23 424,00
02	2010/14	Beneficiação e Conservação da Casa do Chico Pinto	01/2010	12/2024	2 600,00	11 955,00	1 000,00	1 000,00	1 000,00	1 000,00	1 000,00	0,00	9 355,00
02	2013/21	Equipamento de Informática p/ Serviços de Ação Social	01/2013	12/2024	500,00	500,00	500,00	500,00	500,00	500,00	500,00	0,00	0,00
02	2013/22	Equipamento Administrativo p/ Serviços de Ação Social	01/2013	12/2024	100,00	391,00	500,00	500,00	500,00	500,00	500,00	0,00	291,00
02	2013/23	Aquisição/Reparação Equip. Básico p/ Serviços de Ação Social	01/2013	12/2024	500,00	500,00	500,00	500,00	500,00	500,00	500,00	0,00	0,00
02	2013/35	Aquisição de Terrenos	01/2013	12/2020	1,00	1,00	0,00	0,00	0,00	0,00	0,00	0,00	0,00
02	2016/3	Reabilitação da Casa das Três Manias	01/2016	12/2020	21 528,00	21 528,00	0,00	0,00	0,00	0,00	0,00	0,00	0,00
02	2017/1	Reabilitação/Beneficiação Edifícios p/ Ação Social	01/2017	12/2020	25 000,00	66 172,00	0,00	0,00	0,00	0,00	0,00	0,00	41 172,00
02	2017/2	Requalificação do Bairro Vicentino - Edificação	01/2017	12/2021	527 431,00	569 947,00	526 209,00	0,00	0,00	0,00	0,00	0,00	42 516,00
02	2002/12	Aquisição de Outros Edifícios	01/2002	12/2020	1,00	1,00	0,00	0,00	0,00	0,00	0,00	0,00	0,00
02	2002/13	Const./Benef. e Conserv. Outros Edifícios	01/2002	12/2024	7 580,00	20 873,00	6 000,00	6 000,00	6 000,00	6 000,00	6 000,00	0,00	13 293,00
02	2010/15	Beneficiação e Conservação de Antigos Edifícios Escolares	01/2010	12/2020	32 500,00	31 611,00	0,00	0,00	0,00	0,00	0,00	0,00	-889,00
02	2013/32	Reabilitação e Ampliação de Edifício para uso de Serviço de Forças de Segurança na Praia da Tocha	05/2013	12/2021	1,00	1,00	48 000,00	0,00	0,00	0,00	0,00	0,00	DE PRESTAÇÃO DE SERVIÇOS 2020 0,00
02	1998/5	Parque Urbano da Quinta de São Mateus	02/1998	12/2021	1 001,00	1 001,00	94 500,00	0,00	0,00	0,00	0,00	0,00	0,00

Anexo às demonstrações orçamentais 3 - Alterações ao Plano Plurianual de Investimentos

Município de Cantanhede

(designação da autarquia local)

Ano: 2020

Euros

Objetivo	Número do projeto	Designação do projeto	Datas		Financiamento Definido						Modificação (+/-)		
			Início	Fim	Ano 2020				Períodos seguintes				
					Dotação atual	Dotação corrigida	Ano 2021	Ano 2022	Ano 2023	Ano 2024		Outros	
[1]	[2]	[3]	[4]	[5]	[6]	[7]	[8]	[9]	[10]	[11]	[12]	[13]=[7]-[6]	
02	2001/39	Revisão Plano Diretor Municipal Cantanhede	07/2001	12/2024	63 293,00	23 493,00	153,00	153,00	153,00	153,00	0,00	0,00	-39 800,00
02	2002/21	Levantamentos Topog. e Cadastrais (DU)	01/2002	12/2020	1,00	1,00	0,00	0,00	0,00	0,00	0,00	0,00	0,00
02	2002/26	Arranjos/Infraestruturas Urbanísticas na Praia da Tocha	01/2002	12/2024	11 501,00	30 282,00	368 000,00	168 000,00	18 000,00	18 000,00	0,00	0,00	18 781,00
02	2004/16	Requalificação Urbana no Concelho	01/2004	12/2024	146 613,00	62 003,00	122 500,00	22 500,00	12 500,00	12 500,00	0,00	0,00	-84 610,00
02	2005/16	Estudos de Impacto Ambiental	01/2010	12/2020	12 178,00	12 178,00	0,00	0,00	0,00	0,00	0,00	0,00	0,00
02	2007/18	Terrenos p/ Fins Urbanísticos	01/2009	12/2020	1,00	110 001,00	0,00	0,00	0,00	0,00	0,00	0,00	110 000,00
02	2007/25	Elaboração da Carta de Ruído de Outros PMOTS	01/2007	12/2020	1,00	1,00	0,00	0,00	0,00	0,00	0,00	0,00	0,00
02	2008/21	Elaboração do Relatório Ambiental Estratégico a integrar nos PP's e PU's	01/2009	12/2020	1,00	1,00	0,00	0,00	0,00	0,00	0,00	0,00	0,00
02	2009/16	Elaboração da Avaliação Ambiental da Cidade de Cantanhede	01/2010	12/2020	1,00	1,00	0,00	0,00	0,00	0,00	0,00	0,00	0,00
02	2011/13	Elaboração da Carta de Ruído Plano Urbanização da Cd. Cantanhede	01/2011	12/2024	291,00	291,00	291,00	291,00	291,00	291,00	0,00	0,00	0,00
02	2016/4	Terrenos p/ Fins Urbanísticos	01/2016	12/2020	1,00	36 001,00	0,00	0,00	0,00	0,00	0,00	0,00	36 000,00
02	2016/26	Reabilitação da Zona Envolvente ao Mercado Municipal	01/2016	12/2020	1,00	1,00	0,00	0,00	0,00	0,00	0,00	0,00	0,00
02	2018/12	Requalificação Urbana da Envolvente à Capela de S. Bento e Complexo Desportivo, em Ançã	01/2018	12/2020	1,00	1,00	0,00	0,00	0,00	0,00	0,00	0,00	0,00
02	2018/19	Beneficiação do Quintal da Fonte em Ançã	01/2018	12/2021	12 302,00	8 863,00	100 000,00	0,00	0,00	0,00	0,00	0,00	-3 439,00
02	2019/12	Arranjo Urbanístico do Largo de Portunhos	01/2019	12/2021	1,00	1,00	80 000,00	0,00	0,00	0,00	0,00	0,00	0,00
02	2019/13	Requalificação da Antiga Britadeira de Outil	01/2019	12/2021	1,00	1,00	90 000,00	0,00	0,00	0,00	0,00	0,00	0,00
02	2020/1	Aquisição Cartografia	01/2020	12/2020	36 900,00	56 216,00	0,00	0,00	0,00	0,00	0,00	0,00	19 316,00
02	2020/2	Alteração dos Planos de Urbanização	01/2020	12/2020	47 970,00	24,00	0,00	0,00	0,00	0,00	0,00	0,00	-47 946,00
02	2020/3	Elaboração dos Planos de Urbanização, Mapa de Ruído e Avaliação Ambiental	01/2020	12/2020	70 765,00	30 222,00	0,00	0,00	0,00	0,00	0,00	0,00	-40 543,00
02	2002/40	Conservação e Benef. Cemitério Municipal	01/2002	12/2024	1,00	53 313,00	5 000,00	5 000,00	5 000,00	5 000,00	0,00	0,00	53 312,00
02	2002/48	Limpeza e Valorização de Linhas de Água	01/2002	12/2024	1 651,00	37 658,00	5 000,00	5 000,00	5 000,00	5 000,00	0,00	0,00	36 007,00
02	2003/32	Aquisição e Plantio de Árvores, Flores e Plantas	07/2003	12/2024	4 000,00	5 529,00	5 000,00	5 000,00	5 000,00	5 000,00	0,00	0,00	1 529,00
02	2007/28	Elaboração do Plano Municipal de Ordenamento Florestal	03/2008	12/2024	15 000,00	15 000,00	15 000,00	15 000,00	15 000,00	15 000,00	0,00	0,00	0,00
02	2007/29	Elaboração do Plano Municipal de Emergência	01/2010	12/2020	1,00	1,00	0,00	0,00	0,00	0,00	0,00	0,00	0,00
02	2010/18	Limpeza e Valorização Ambiental de Lagoas	01/2010	12/2020	2,00	2,00	0,00	0,00	0,00	0,00	0,00	0,00	0,00

Anexo às demonstrações orçamentais 3 - Alterações ao Plano Plurianual de Investimentos

Município de Cantanhede

(designação da autarquia local)

Ano: 2020

Euros

Objetivo	Número do projeto	Designação do projeto	Datas		Financiamento Definido						Modificação (+/-)	
			Início	Fim	Ano 2020		Períodos seguintes					
					Dotação atual	Dotação corrigida	Ano 2021	Ano 2022	Ano 2023	Ano 2024		Outros
[1]	[2]	[3]	[4]	[5]	[6]	[7]	[8]	[9]	[10]	[11]	[12]	[13]=[7]-[6]
02	2014/1	Aquisição, Cons. e Beneficiação do Centro Recolha Animal Cantanhede	01/2014	12/2024	1 000,00	6 401,00	2 000,00	3 000,00	4 000,00	5 000,00	0,00	5 401,00
02	2018/3	Construção do Circuito Canino	01/2018	12/2021	1,00	1,00	50 000,00	0,00	0,00	0,00	0,00	0,00
02	2019/6	Beneficiação da Vala do Casal do João	01/2019	12/2021	1,00	1,00	300 000,00	0,00	0,00	0,00	0,00	0,00
02	2020/6	Requalificação Dunar da Praia da Tocha	01/2020	12/2021	1,00	1,00	430 974,00	0,00	0,00	0,00	0,00	0,00
02	2002/55	Conservação/Benef. Edifício Biblioteca Municipal	01/2002	12/2024	2 500,00	1,00	5 000,00	5 000,00	5 000,00	5 000,00	0,00	-2 499,00
02	2004/19	Terrenos p/ Fins Culturais	01/2004	12/2020	1,00	1,00	0,00	0,00	0,00	0,00	0,00	0,00
02	2005/20	Estudos Arqueológicos	01/2005	12/2020	1,00	1,00	0,00	0,00	0,00	0,00	0,00	0,00
02	2007/32	Execução e Publicação Obras Literárias de Interesse Histórico/Cultural	01/2007	12/2020	1,00	1,00	0,00	0,00	0,00	0,00	0,00	0,00
02	2007/33	Const./Beneficiação de Edifícios p/ Fins Culturais e Recreativos	01/2007	12/2021	2 000,00	89 640,00	60 000,00	0,00	0,00	0,00	0,00	87 640,00
02	2009/20	Aquisição/Benef. Casa António Lima Fragoso	10/2009	12/2022	1,00	1,00	90 000,00	90 000,00	0,00	0,00	0,00	0,00
02	2013/25	Artigos e Objetos de valor	01/2013	12/2020	1,00	1,00	0,00	0,00	0,00	0,00	0,00	0,00
02	2013/26	Equipamento de Informática p/ Serviços de Cultura	01/2013	12/2024	500,00	500,00	500,00	500,00	500,00	500,00	0,00	0,00
02	2013/27	Equipamento Administrativo p/ Serviços de Cultura	01/2013	12/2024	100,00	100,00	100,00	10 000,00	100,00	100,00	0,00	0,00
02	2013/28	Aquisição/Reparação Equipamento Básico p/ Serviços de Cultura	01/2013	12/2024	500,00	17 005,00	5 000,00	5 000,00	5 000,00	5 000,00	0,00	16 505,00
02	2016/9	Reabilitação da Casa da Cultura e ETPC	01/2016	12/2022	1 721 019,00	1 511 163,00	351 000,00	1 000,00	0,00	0,00	0,00	-209 856,00
02	2019/21	Construção do Auditório Municipal	01/2019	12/2023	25 001,00	2,00	125 000,00	1 000 000,00	1 016 000,00	0,00	0,00	-24 999,00
02	2019/25	Aquisição/Reparação de Equipamento Básico p/ Candidatura Mar 2020	06/2019	12/2020	9 776,00	15 673,00	0,00	0,00	0,00	0,00	0,00	5 897,00
02	1999/10	Ampliação e Benef.Pisc.Municipal Cantanhede	04/1999	12/2024	6 001,00	70 400,00	100 000,00	10 000,00	10 000,00	10 000,00	0,00	64 399,00
02	2001/21	Parque Desportivo de Cantanhede	01/2001	12/2024	393 281,00	290 742,00	1 222 211,00	1 964 337,00	1 119 947,00	5 000,00	0,00	-102 539,00
02	2001/22	Parque Desportivo de Febres	01/2001	06/2026	150 785,00	174 251,00	135 783,00	385 783,00	135 783,00	464 070,00	0,00	23 466,00
02	2001/23	Parque Desportivo da Tocha	01/2001	12/2024	24 100,00	3 100,00	5 000,00	5 000,00	5 000,00	5 000,00	0,00	-21 000,00
02	2002/43	Const. Remod. e Beneficiação Parques Infantis	01/2002	12/2024	2 501,00	12 501,00	70 000,00	5 000,00	5 000,00	5 000,00	0,00	10 000,00
02	2002/58	Rep. e Conservação do Estádio Municipal	01/2002	12/2024	2 500,00	65 661,00	1 000,00	1 000,00	1 000,00	1 000,00	0,00	63 161,00
02	2002/61	Terrenos p/ Fins Desportivos, Recreativos e de Lazer	01/2002	12/2020	5 440,00	700,00	0,00	0,00	0,00	0,00	0,00	-4 740,00

Município de Cantanhede

(designação da autarquia local)

Ano: 2020

Euros

Objetivo	Número do projeto	Designação do projeto	Datas		Financiamento Definido							Modificação (+/-)	
			Início	Fim	Ano 2020				Períodos seguintes				
					Dotação atual	Dotação corrigida	Ano 2021	Ano 2022	Ano 2023	Ano 2024	Outros		
[1]	[2]	[3]	[4]	[5]	[6]	[7]	[8]	[9]	[10]	[11]	[12]	[13]=[7]-[6]	
02	2004/22	Const./Conserv. Infraestruturas Desp. Recreativas e de Lazer nas Freg.	01/2004	12/2024	14 486,00	32 685,00	366 086,00	1 985,00	1 985,00	1 985,00	0,00	0,00	18 199,00
02	2006/26	Construção de Ciclovias no Concelho	01/2006	12/2024	89 511,00	91 287,00	212 060,00	200 309,00	200 309,00	200 309,00	0,00	0,00	1 776,00
02	2007/34	Conserv./Manutenção da Praia Fluvial Olhos da Fervença	01/2007	12/2024	241 375,00	303 435,00	480 000,00	270 000,00	5 000,00	5 000,00	0,00	0,00	62 060,00
02	2007/41	Construção do Parque de Lazer das Sete Fontes	01/2007	12/2020	7 501,00	11 975,00	0,00	0,00	0,00	0,00	0,00	0,00	4 474,00
02	2007/42	Beneficiação da Academia Municipal de Golfe	01/2007	12/2020	1,00	1,00	0,00	0,00	0,00	0,00	0,00	0,00	0,00
02	2008/27	Parque Desportivo de Ançã	01/2008	12/2024	6 920,00	6 920,00	6 920,00	6 920,00	6 920,00	6 920,00	0,00	0,00	0,00
02	2011/18	Construção do Pavilhão Desportivo de Febres	01/2011	12/2020	1,00	25 478,00	0,00	0,00	0,00	0,00	0,00	0,00	25 477,00
02	2013/29	Equipamento de Informática p/Infraestruturas Desp.Recr. e de Lazer	01/2013	12/2024	500,00	500,00	500,00	500,00	500,00	500,00	0,00	0,00	0,00
02	2013/30	Equipamento Administrativo p/Infraestruturas Desp.Recr.e de Lazer	01/2013	12/2024	100,00	100,00	100,00	100,00	100,00	100,00	0,00	0,00	0,00
02	2013/31	Aquisição/Rep. Equip. Básico p/Infraestruturas Desp.Recr.e de Lazer	01/2013	12/2020	3 000,00	19 217,00	0,00	0,00	0,00	0,00	0,00	0,00	16 217,00
02	2016/12	Rede Ciclável Urbana de Cantanhede	01/2016	12/2020	53 077,00	227 680,00	0,00	0,00	0,00	0,00	0,00	0,00	174 603,00
02	2018/5	Construção de Ciclovias nas Berlengas	01/2018	12/2021	1,00	1,00	270 000,00	0,00	0,00	0,00	0,00	0,00	0,00
02	2018/20	Beneficiação dos Campos de Ténis e Padel de Cantanhede	09/2018	12/2020	2,00	2,00	0,00	0,00	0,00	0,00	0,00	0,00	0,00
02	2019/5	Construção de Parque de Diversões na Praia da Tocha	01/2019	12/2022	15 002,00	3,00	310 000,00	505 000,00	0,00	0,00	0,00	0,00	-14 999,00
02	2019/3	Construções de Salas de Catequese em Ourentã	01/2019	12/2021	2,00	2,00	97 500,00	0,00	0,00	0,00	0,00	0,00	0,00
03	2014/6	Remodelação e Beneficiação do Núcleo Piscatório da Praia da Tocha	01/2014	12/2021	1,00	1 827,00	12 500,00	0,00	0,00	0,00	0,00	0,00	1 826,00
03	1999/4	Infraestruturas Zona Industrial de Cantanhede - Ampliação	01/1999	12/2024	3,00	58 854,00	340 000,00	540 000,00	250 000,00	250 000,00	0,00	0,00	58 851,00
03	1999/5	Infraestruturas da Zona Industrial da Tocha	01/1999	12/2024	2,00	29 899,00	65 000,00	55 000,00	105 000,00	105 000,00	0,00	0,00	29 897,00
03	1999/6	Infraestruturas da Zona Industrial de Febres	01/1999	12/2024	2,00	2 395,00	601 000,00	1 000,00	1 000,00	1 000,00	0,00	0,00	2 393,00
03	1999/7	Infraestruturas Núcleo Industrial de Murte	01/1999	12/2024	2,00	3 881,00	51 000,00	1 000,00	1 000,00	11 000,00	0,00	0,00	3 879,00
03	2002/18	Terrenos p/ Zonas Industriais e Parque Tecnológico	01/2002	12/2024	100 000,00	616 551,00	1 700 000,00	1 500 000,00	1 500 000,00	500 000,00	0,00	0,00	516 551,00
03	2002/62	Modificação, Benef. e Ampl. Rede Elétrica	01/2002	12/2024	10 001,00	16 084,00	15 000,00	15 000,00	15 000,00	15 000,00	0,00	0,00	6 083,00
03	2007/35	Modificação, Benef.e Ampl.Rede Elétrica c/ Compart. das Freguesias	01/2007	12/2024	15 500,00	1 656,00	20 000,00	20 000,00	20 000,00	20 000,00	0,00	0,00	-13 844,00

PRESTAÇÃO DE CONTABILIDADE 2020

Anexo às demonstrações orçamentais 3 - Alterações ao Plano Plurianual de Investimentos

Município de Cantanhede

(designação da autarquia local)

Ano: 2020

Euros

Objetivo	Número do projeto	Designação do projeto	Datas		Financiamento Definido						Modificação (+/-)		
			Início	Fim	Ano 2020			Períodos seguintes					
					Dotação atual	Dotação corrigida	Ano 2021	Ano 2022	Ano 2023	Ano 2024		Outros	
[1]	[2]	[3]	[4]	[5]	[6]	[7]	[8]	[9]	[10]	[11]	[12]	[13]=[7]-[6]	
03	2007/44	Infraestruturas da Zona Industrial de Ançã	06/2007	12/2020	2,00	2,00	0,00	0,00	0,00	0,00	0,00	0,00	0,00
03	2008/28	IE Elétricas e Telecomunicações - Equipamentos Desp. e Recreativos	01/2008	12/2024	1,00	1,00	5 000,00	5 000,00	5 000,00	5 000,00	5 000,00	0,00	0,00
03	2008/29	IE Elétricas e Telecomunicações - Requ. Urbana, Viária e Loteamentos	01/2008	12/2024	1,00	6 304,00	5 000,00	5 000,00	5 000,00	5 000,00	5 000,00	0,00	6 303,00
03	2008/30	IE Elétricas e Telecomunicações - Z.I's./P. Tecnológico	01/2008	12/2024	1,00	59 803,00	5 000,00	5 000,00	5 000,00	5 000,00	5 000,00	0,00	59 802,00
03	2012/31	Infraestruturas de Água e Saneamento	01/2012	12/2024	1 950,00	3 509,00	4 500,00	4 500,00	4 500,00	4 500,00	4 500,00	0,00	1 559,00
03	2018/4	Aquisição/Reparação de Equipamento Básico p/ Iluminação Pública	01/2018	12/2024	10 000,00	10 000,00	15 000,00	20 000,00	20 000,00	20 000,00	20 000,00	0,00	0,00
03	2019/7	Infraestruturas Elétricas e de Telecomunicações PPU Cantanhede	01/2019	12/2022	1,00	1,00	150 000,00	150 000,00	0,00	0,00	0,00	0,00	0,00
03	2002/33	Drenagem de Águas Pluviais no Concelho	01/2003	12/2024	112 000,00	155 520,00	140 000,00	120 000,00	120 000,00	120 000,00	120 000,00	0,00	43 520,00
03	2002/70	Execução de Passeios no Concelho	01/2002	12/2024	130 000,00	210 740,00	228 000,00	160 000,00	160 000,00	160 000,00	160 000,00	0,00	80 740,00
03	2002/76	Sinalização Horizontal e Vertical	01/2002	12/2024	5 751,00	15 861,00	225 000,00	160 000,00	160 000,00	160 000,00	160 000,00	0,00	10 110,00
03	2002/79	Terrenos	01/2002	12/2023	122 063,00	13 838,00	15 000,00	15 000,00	20 000,00	20 000,00	0,00	0,00	-108 225,00
03	2003/16	Aquisição, Cons. e Benef. de Semáforos no Concelho	01/2003	12/2024	2 500,00	26 406,00	15 000,00	15 000,00	15 000,00	15 000,00	15 000,00	0,00	23 906,00
03	2004/26	Requalificação da Rede Viária no Concelho	01/2004	12/2024	318 421,00	653 517,00	1 323 729,00	831 429,00	831 429,00	831 429,00	831 429,00	0,00	335 096,00
03	2014/5	Const. Arruamento lig. Feira quinzenal até à Rua dos Bombeiros Voluntários	01/2014	12/2020	227 162,00	347 930,00	0,00	0,00	0,00	0,00	0,00	0,00	120 768,00
03	2015/3	Aquisição, Beneficiação e Conserv. Parque Estacionamento C.C. Rossio da Cidade	02/2015	12/2021	56 851,00	1 502,00	55 000,00	0,00	0,00	0,00	0,00	0,00	-55 349,00
03	2016/10	Ligação da EN109 à Zona Industrial da Tocha	01/2016	12/2024	22 143,00	4,00	850 000,00	550 000,00	500 000,00	500 000,00	555 000,00	0,00	-22 139,00
03	2016/14	Execução de Passeios na Estrada Principal da Tocha (EN 109)	01/2016	12/2023	15 886,00	739,00	0,00	0,00	0,00	300 000,00	0,00	0,00	-15 147,00
03	2016/15	Drenagem de Águas Pluviais na Rotunda da Pocariga	01/2016	12/2024	1,00	1,00	0,00	0,00	0,00	250 000,00	250 000,00	0,00	0,00
03	2016/20	Requalificação da Rua D. Afonso Henriques em Cantanhede	01/2016	12/2020	10 427,00	35 523,00	0,00	0,00	0,00	0,00	0,00	0,00	25 096,00
03	2016/24	Requalificação do Bairro Vicentino - Espaço Público	01/2016	12/2021	187 311,00	159 427,00	184 468,00	0,00	0,00	0,00	0,00	0,00	-27 884,00
03	2018/7	Execução de Passeios na E.N. 234 em Murtede	01/2018	12/2021	75 000,00	76 318,00	110 720,00	0,00	0,00	0,00	0,00	0,00	1 318,00
03	2018/9	Execução de Passeios na Rua António da Silva Bronze em Cantanhede	01/2018	12/2021	1,00	1,00	275 000,00	0,00	0,00	0,00	0,00	0,00	0,00

PRESTAÇÃO DE CONTAS 2020

Município de Cantanhede

(designação da autarquia local)

Ano: 2020

Euros

Objetivo	Número do projeto	Designação do projeto	Datas		Financiamento Definido							Modificação (+/-)	
			Início	Fim	Ano 2020			Períodos seguintes					
					Dotação atual	Dotação corrigida	Ano 2021	Ano 2022	Ano 2023	Ano 2024	Outros		
[1]	[2]	[3]	[4]	[5]	[6]	[7]	[8]	[9]	[10]	[11]	[12]	[13]=[7]-[6]	
03	2020/10	Requalificação da Rede Viária na Freguesia de Sanguinheira - 1.ª Fase	03/2020	12/2021	0,00	244 033,00	350 000,00	0,00	0,00	0,00	0,00	0,00	244 033,00
03	2020/11	Requalificação da Rede Viária na União de Freguesias de Portunhos e Outil e Portunhos e na Freguesia de Ançã- 1.ª Fase	03/2020	12/2021	0,00	73 091,00	96 000,00	0,00	0,00	0,00	0,00	0,00	73 091,00
03	2020/12	Requalificação da Rede Viária na Freguesia de Murte - 1.ª Fase	03/2020	12/2021	0,00	111 894,00	100 000,00	0,00	0,00	0,00	0,00	0,00	111 894,00
03	2020/13	Requalificação da Rede Viária na Freguesia de S. Caetano- 1.ª Fase	03/2020	12/2021	0,00	1,00	133 000,00	0,00	0,00	0,00	0,00	0,00	1,00
03	2020/14	Requalificação da Rede Viária na Freguesia de Cadima - 1.ª Fase	03/2020	12/2021	0,00	90 988,00	65 000,00	0,00	0,00	0,00	0,00	0,00	90 988,00
03	2020/15	Requalificação da Rede Viária na União de Freguesias de Vilamar e Corticeiro de Cima - 1.ª Fase	01/2020	12/2020	0,00	234 063,00	100 000,00	0,00	0,00	0,00	0,00	0,00	234 063,00
03	2020/16	Requalificação da Estrada EN 335 - Cantanhede - Arazede até Limite Concelho	02/2020	12/2021	0,00	1,00	605 000,00	0,00	0,00	0,00	0,00	0,00	1,00
03	2020/17	Requalificação da Rede Viária na Freguesia de Tocha - 1.ª Fase	03/2020	12/2021	0,00	85 157,00	219 500,00	0,00	0,00	0,00	0,00	0,00	85 157,00
03	2020/18	Requalificação da Estrada Febres/Vilamar	06/2020	12/2021	0,00	81 527,00	52 000,00	0,00	0,00	0,00	0,00	0,00	81 527,00
03	2002/81	Conservação e Beneficção de Mercados e Feiras	01/2002	12/2024	9 043,00	41 543,00	2 000,00	2 000,00	2 000,00	2 000,00	2 000,00	0,00	32 500,00
03	2007/43	Construção e Beneficção do Parque de Exposições de Cantanhede	01/2007	12/2024	5 002,00	7 828,00	5 000,00	5 000,00	5 000,00	5 000,00	80 000,00	0,00	2 826,00
03	2016/25	Reabilitação do Mercado Municipal	01/2016	12/2024	204 001,00	224 117,00	5 000,00	5 000,00	5 000,00	5 000,00	5 000,00	0,00	20 116,00
03	2005/22	Conservação e Benef. Postos de Turismo	01/2005	12/2024	1 000,00	2 550,00	5 000,00	5 000,00	5 000,00	5 000,00	5 000,00	0,00	1 550,00
03	2005/23	Conservação e Benef., Parque de Campismo da Praia da Tocha	01/2005	12/2020	42 200,00	42 200,00	0,00	0,00	0,00	0,00	0,00	0,00	0,00
04	2012/32	Registo de Marcas, Patentes e Licenças	01/2012	12/2020	1 000,00	1 000,00	0,00	0,00	0,00	0,00	0,00	0,00	0,00
04	2014/8	Participação no Capital Social do Fundo de Apoio Municipal	06/2015	12/2020	42 115,00	42 115,00	0,00	0,00	0,00	0,00	0,00	0,00	0,00
04	2016/27	Fundo para Reabilitação de Edifícios/Espaços Comerciais	01/2016	12/2020	1,00	1,00	0,00	0,00	0,00	0,00	0,00	0,00	0,00
Total:					7 438 804,00	10 040 192,00	18 510 173,00	10 520 664,00	8 400 924,00	5 187 429,00	0,00	0,00	2 601 388,00

ANEXO IV – OPERAÇÕES DE
TESOURARIA

Operações de Tesouraria

Município de Cantanhede

Ano: 2020

No período de 01-01-2020 a 31-12-2020
(unidade: EUR)

Código	CONTAS Designação	SALDO GERÊNCIA ANTERIOR		MOVIMENTO ANUAL		SALDO GERÊNCIA SEGUINTE	
		Devedor	Credor	Devedor	Credor	Devedor	Credor
2370	Dos titulares dos órgãos de soberania e membros dos órg						
2371	Dos órgãos sociais e de gestão						
2372	Do pessoal						
24219	IRS - Trabalho Dependente - OT		40 456,00	40 456,00			
24229	IRS - Trabalho independente - OT		4 142,28	4 142,28			
24239	IRS - Capitais - OT						
242419	IRS - Prediais - OT		69,00	69,00			
242429	IRC - Prediais - OT		391,54	391,54			
2429019	IRS - Outras retenções - Pensões - OT						
2429029	IRC - Outras retenções - OT		500,00	500,00			
2429999	IRS - Outras retenções - OT						
244101	Subconcessões/irespasses concessões - 27.2 (OT)		2 070,00	2 995,00	925,00		
2451119	Caixa Geral de Aposentações - OT		23 937,76	23 937,76			
2451129	Segurança Social - Regime Geral - OT		10 488,43	10 796,59	308,16		
2451199001019	BANCO DE PORTUGAL - OT		30,84	30,84			
2452190000428	S.A.M.S. - SERVIÇO ASSISTÊNCIA MÉDICO-SOCIAL						
245219007719	Instituto de Proteção e Assistência na Doença IP-ADSE,						
249023	Honorários, sub.transp.peritos Vist.R.público (OT)		22,44	59,84	37,40		41,84
249024	Subsídio transporte a peritos (portaria 6065) (OT)		41,84				3,76
249025	Honorários peritos avindores - art.º9 DL 2804 (OT)		3,76				99,76
249026	Vistorias efectuadas ao abrigo do DL n.º 139 (OT)		256,21				256,21
249031	Para licenciamentos sanitários		14,62	321,64	343,57		36,55
249091	Q-parte p/ Serviço Estrangeiros e Fronteiras (OT)			3,66			
249092	Q-parte p/Serviço Estrang. Fronteiras (OT)-Menores						
249093	Q-parte p/ Serviço Estrang. Fronteiras (OT)-2.ª Via						
277111	Prestadas por Fornecedores de c/c (OT)						
277112	Prestadas por Fornecedores de imobilizado (OT)						

Operações de Tesouraria

Município de Cantanhede

Ano: 2020

No período de 01-01-2020 a 31-12-2020
(unidade: EUR)PRESTAÇÃO
DE CONTAS '20

Código	CONTAS Designação	SALDO GERÊNCIA ANTERIOR		MOVIMENTO ANUAL		SALDO GERÊNCIA SEGUINTE	
		Devedor	Credor	Devedor	Credor	Devedor	Credor
277113	Empreiteiros (OT)						
277114	Prestadas p/ Clientes/Utentes de Loteamentos/Obras (OT)						
277115	Prestadas por concessionários (OT)						
277119	Outros Cauções (OT)						
27712100020	Areal Melobra, Extração, Lavagem e Seleção de Areias		446,95				446,95
277122002126	ABSOLUTO - ESTUDOS E PROJECTOS, LDA.		1 498,75				1 498,75
277123000043	CONSTRUDÉMIA - CONSTRUÇÕES, LDA.		11 746,30				11 746,30
277123000057	A. M. CACHO & BRÁS, LDA		15 890,35	3 285,11			6 131,20
277123000127	Delfim de Jesus Martins & Irmão, Lda		28 309,63	13 044,26			40 075,35
277123000151	Prioridade - Construção de Vias de Comunicação, S.A.		128,55				128,55
277123000152	Vitor Almeida & Filhos S.A		1 261,80				3 398,92
277123000153	Vidal Pereira & Gomes, Lda		20 883,29				20 883,29
277123000166	Biltec-Sociedade de Construções, Lda		990,55				990,55
277123000191	MARVIJARDIM - SERVIÇOS DE JARDINAGEM, LDA.		13 364,38				13 364,38
277123000192	LEOPOLDINO MARTINS FERNANDES, LDA		468,96				468,96
277123000208	MARVÃO MÁQUINAS - ALUGUER DE MÁQUINAS, LDA.		10 834,98				17 453,26
277123000217	PASCAL 2 CONSTRUÇÕES, LDA		303,46				303,46
277123000224	Prilux-Comércio Construção e Obras Públicas, Lda		2 836,68				2 836,68
277123000230	Rosas Construtores, S.A.		3 290,34				3 569,03
277123000231	SOCERTIMA-SOC. CONST. DO CÉRTIMA, LDA						3 290,34
277123000243	TAVEL-CONSTRUÇÕES E OBRAS PÚBLICAS, S.A.		1 373,05				1 373,05
277123000272	CIPRIANO PEREIRA DE CARVALHO & FILHOS, LDA		1 771,55				1 771,55
277123000366	SIN - Serralharia Irmãos Nascimento, Lda		14 763,01	1 732,33			19 854,52
277123001192	Predigandaresa Soc. de Construções, Lda.		2 168,65				2 168,65
277123001196	ARANA & ARANA, LDA.		2 311,60				4 476,60
277123002011	ROSETE - ENGENHARIA E CONSTRUÇÃO, LDª.		6 320,88				6 320,88
277123002176	Construções Peça e Filhos, Lda						

Operações de Tesouraria

Município de Cantanhede

Ano: 2020

No período de 01-01-2020 a 31-12-2020
(unidade: EUR)PRESTAÇÃO
DE CONTAS '20

Código	CONTAS Designação	SALDO GERÊNCIA ANTERIOR		MOVIMENTO ANUAL		SALDO GERÊNCIA SEGUINTE	
		Devedor	Credor	Devedor	Credor	Devedor	Credor
277123002230	FRANCISCO DOS SANTOS PAULO & FILHOS, LDA		9 327,91				9 327,91
277123002242	JOAQUIM RODRIGUES DA SILVA E FILHOS, LDA		1 150,09				1 150,09
277123002252	QUALIGESSO, CONSTRUÇÃO CIVIL LDA		2 900,58				2 900,58
277123002301	Murcivil, Construção Civil e Reabilitação de Edifi		9 428,00				9 428,00
277123003169	Viamarca - Pintura de Vias Rodoviárias, SA		470,57	56,35			414,22
277123003247	Jesus & Jesus,lda		5 660,28				5 660,28
277123003278	S. T. & Hugo - Empreiteiros, Lda		5 284,91				5 284,91
277123003680	Flório & Fonseca, Lda.		18 157,26				18 157,26
277123004466	LAJEMAR - Sociedade de Construção, Lda		21 105,51				21 105,51
277123004616	Construções Manuel & Lino, Lda		83,16				83,16
277123004705	Amperpolo - Montagens Eléctricas, Lda		2 660,33				2 660,33
277123004895	Fratema , S.A		1 114,48				1 114,48
277123005174	Jhoviter - Construção Civil e Obras Públicas, Lda		3 138,76	3 138,76		2 000,00	2 000,00
277123005759	Vesam - Engenharia SA		8 104,35				8 104,35
277123005908	Eurotenis-Equipamentos Desportivos. Lda		884,25				884,25
277123006006	Dvia - Engenharia e Construção, Lda		1 065,10				1 065,10
277123006030	Exotic House - Casas de Madeira,Lda		598,75				598,75
277123006079	M.I.M. - Eléctrica Electricidade e Automação, Lda		1 029,36				1 029,36
277123006124	Carlos Flório & Filhos, Ld.ª					783,63	783,63
277123006125	CME-Construção e Manutenção Electromecânica, S.A						
277123006126	Norberto & Duarte, Lda		2 345,72				2 345,72
277123006152	Nortejuvil - Sociedade de Construções, Lda					315,90	4 012,80
277123006210	Acalino, Lda		3 696,90				
277123006371	Joepfa Construções e Engenharia Unipessoal, Lda		1 528,60				1 528,60
277123006372	Calçadas Agra & Mendes, Lda		53 887,55				53 887,55
277123006574	Bessa Coelho - Sociedade de Construções, S.A.		49 217,14				49 217,14
277123006582	António Lopes Pina Unipessoal, Lda.			1 238,07		1 201,77	49 180,84

Operações de Tesouraria

Município de Cantanhede

Ano: 2020

No período de 01-01-2020 a 31-12-2020
(unidade: EUR)PRESTAÇÃO
DE CONTAS '20

Código	CONTAS Designação	SALDO GERÊNCIA ANTERIOR		MOVIMENTO ANUAL		SALDO GERÊNCIA SEGUINTE	
		Devedor	Credor	Devedor	Credor	Devedor	Credor
277123006648	Jobipiso - Construção Civil e Obras Públicas, Lda				2 577,57		2 577,57
277123006840	Fachaimper, Lda ^a		3 051,37	3 051,37			
277123007175	Socitop Unipessoal, Lda		14 051,00	10 433,34			3 617,66
277123007219	Cálculos & Critérios - Engenharia e Construção, Lda		1 499,40				1 499,40
277123007396	Jorge M F Gaudêncio Construção Civil, Lda		6 703,76	2 588,91		21 615,18	25 730,03
277123007419	MJFT - Construções Unipessoal, Lda		2 805,04				2 805,04
277123007490	Valeixa - Construção Civil, Lda		4 500,72				4 500,72
277123007507	Advanced Green - Engenharia Natural e Urbana, Lda.		6 995,03				6 995,03
277123007556	Soc Construções Elimur, Lda.		857,55	951,85		94,30	
277123007559	Beira Cruz, Lda		668,16				668,16
277123007806	Civibérica - Obras Cívicas, S.A.		275,60				275,60
277123007899	Omnimira Construções, Lda		3 180,56				3 180,56
277123008649	Eugreb Invest, Lda		4 038,45				4 038,45
277123008712	Isidovias - Investimentos, Lda				1 018,95		1 018,95
277123008751	Engiperfil, Lda.		4 433,57		1 725,61		6 159,18
277123008840	Soltav- Construções, Lda.		2 602,68				2 602,68
277123008846	NIVEL 20 - Estudos, Projectos e Obras, Lda.		4 859,76		64 863,39		69 723,15
277123008897	Engitherm - Engenharia e Construção Industrial, S.A.		1 749,00				1 749,00
277123008942	Lusosicó - Construções, S.A.		3 373,83		18 000,89		21 374,72
277123009225	Edibarra - Engenharia e Construção, S.A.				26 579,62		26 579,62
277123009277	Alfredo, Cortesão & Marçal, Lda				2 899,26		2 899,26
277123009294	Eco Solutions-Comércio e Indústria, Unipessoal Lda				1 762,10		1 762,10
277123009323	Sunever - Engenharia, Lda				3 691,40		3 691,40
277123009434	AMG Ativa Unipessoal, Lda				1 345,00		1 345,00
277124000792	Associação Social Cultural e Recreativa da Camameira		500,00				500,00
277124000906	Albano dos Santos Cartaxo		750,00				750,00
277124001057	Gira Sol - Associação de Desenvolvimento de Febres		500,00				500,00

Operações de Tesouraria

Município de Cantanhede

Ano: 2020

No período de 01-01-2020 a 31-12-2020
(unidade: EUR)

Código	CONTAS Designação	SALDO GERÊNCIA ANTERIOR		MOVIMENTO ANUAL		SALDO GERÊNCIA SEGUINTE	
		Devedor	Credor	Devedor	Credor	Devedor	Credor
277124003085	Construções Moço, Lda				15 864,00		15 864,00
277124003353	Sandra Cristina Fernandes Abrantes		121,00				121,00
277124003843	João Miranda Simões		950,00				950,00
277124003985	Alberto Dias dos Santos - Construções Unipessoal, Lda		500,00				500,00
277124004546	Vitória da Silva Teixeira		78,00				78,00
277124004947	António de Jesus Marques, Unipessoal, Lda		136,00				136,00
277124005013	Camilo Marques Teixeira		2 197,00				2 197,00
277124005284	Caetano & Alfredo Duarte - Construções, Lda		574,00				574,00
277124008641	KOMPASSUS - Vinhos, Lda.						
277125006030	Exotic House - Casas de Madeira,Lda						
277125006679	Paulo Jorge Andrade Santos		343,90				343,90
277125006814	Urban Club CNT, Unipessoal, Lda.		2 070,00				2 070,00
277125007319	Luís Carlos Cruz Carreira		2 632,50				2 632,50
277125007656	Cremilde da Costa Lourenço Pessoa		253,80				253,80
277125008095	Voltas D'Outono, Lda.				925,00		925,00
277126	Cauções anteriores a 2002		868,31				868,31
277129	Outros Cauções						
2772	Entregues a terceiros						
27859000371	STAL- SINDICATO TRAB. ADM. LOCAL (OT)		445,14	445,14			
27859000423	SINTAP - SINDICATO TRABALHORES AD. PÚBLICA		51,43	51,43			
27859000425	SIND.TR.F.PÚBL.SOC. CENTRO-STFPSC (OT)						
27859000427	SINDICATO DOS BANCÁRIOS DO CENTRO (OT)		30,84	30,84			
27859008837	Sindicato Enfermeiros Portugueses		21,70	21,70			
2789291901201000373	Associação dos Trabalhadores da Administração Local (F)		28,58	28,58			
2789291901201000393	INSTITUTO PORTUGUÊS DA QUALIDADE		358,89	2 421,15		2 148,70	86,44
2789291901201000418	Serviços Sociais dos Trabalhadores do Município de Can		3 691,82	3 691,82			
2789291901201000889	UNIÃO DESPORTIVA DA TOCHA			15 000,00		15 000,00	

Operações de Tesouraria

Município de Cantanhede

Ano: 2020

No período de 01-01-2020 a 31-12-2020
(unidade: EUR)

Código	CONTAS Designação	SALDO GERÊNCIA ANTERIOR		MOVIMENTO ANUAL		SALDO GERÊNCIA SEGUINTE	
		Devedor	Credor	Devedor	Credor	Devedor	Credor
2789291901201001047	INOVA- Empresa de Desenvolvimento Económico e Soci			4 125,00			
2789291901201001873	Agência Funerária Boiça Lda			145,00			
2789291901201001969	Sociedade Industrial de Cucujães, S.A		6 645,12				6 645,12
2789291901201003009	Administração Regional de Saúde do Centro-IP		37,50				37,50
2789291901201004023	Associação de Ginástica do Distrito de Coimbra		1,86		0,02		1,88
2789291901201006186	AGECOP-Associação para a Gestão da Cópia Privada						
2789291901201006858	Agência p/ o Desenvolvimento e Coesão, IP						
2789291901201008102	Cooperativa de Famílias e Amigos dos Jovens do Arco Iri			147,60			
2789291901201009197	José Domingues da Encarnação		477,00	667,00			
2789291901201009383	Jose Manuel Conceicao Duarte Ferreira			0,09			
2789291901201009661	Maria Eugenia Oliveira Rasteiro				159,00		159,00
2789291901202	Outras operações de tesouraria com o pessoal						
2789291901203	Cantanhede, Concelho Solidário (OT)						
27892919012041	Credores p/cheques em trânsito anteriores a 03(OT)		1 435,35				1 435,35
27892919012042	Credores p/cheques em trânsito não recebidos(OT)						
2789291901205	Estágios - Portaria n.º 268/97 e RCM (Ant. a 2003)		1 793,67				1 793,67
27892919012061	Penhoras de Vencimentos (OT)		39,60	39,60			
27892919012062005973	Autoridade Tributária e Aduaneira (OT)						
27892929012	Operações de tesouraria - Cobrança/pagamento						
	TOTAL	0,00	519 506,24	146 754,34	227 160,87	0,00	599 912,77

ANEXO V – OPERAÇÕES DE
TESOURARIA (ORÇAMENTAIS)

Operações Tesouraria (Tribunal de Contas)

Ano: 2020

Município de Cantanhede

Período: Prestação Contas

(designação da autarquia local)

Código Conta	Saldo Inicial	Recebimentos	Pagamentos	Saldo Final
07.1.1 / 07.2.1 - Recebimentos / pagamentos por Intermediação de fundos	0,00	0,00	0,00	0,00
07.1.2.1.1 / 07.2.2.1.1 - Autarquias Locais	0,00	0,00	0,00	0,00
07.1.2.1.2 / 07.2.2.1.2 - Entidade Contabilística Estado	0,00	0,00	0,00	0,00
07.1.2.1.3 / 07.2.2.1.3 - Região Autónoma Açores	0,00	0,00	0,00	0,00
07.1.2.1.4 / 07.2.2.1.4 - Região Autónoma Madeira	0,00	0,00	0,00	0,00
07.1.2.1.9 / 07.2.2.1.9 - Outras entidades beneficiárias	0,00	0,00	0,00	0,00
07.1.2.2 / 07.2.2.2 - Receita não Fiscal	0,00	0,00	0,00	0,00
07.1.3 / 07.2.3 - Constituição e reforço/devolução de cauções e garantias	421 054,95	203 627,67	36 235,24	588 447,38
07.1.4 / 07.2.4 - Cobrança/Entrega de recursos próprios europeus	0,00	0,00	0,00	0,00
07.1.5 / 07.2.5 - Receção/receitas de receitas próprias – duplo cabimento	0,00	0,00	0,00	0,00
07.1.6 / 07.2.6 - Retenções - Transição para o SNC-AP	84 324,96	308,16	84 633,12	0,00
07.2.8- Conversão de operações de tesouraria em receita orçamental	0,00	0,00	0,00	0,00
07.1.9 / 07.2.9 - Outras receitas/despesas de operações tesouraria	14 126,33	23 225,04	25 885,98	11 465,39
Totais gerais:	519 506,24	227 160,87	146 754,34	599 912,77

ANEXO VI – CONTRATAÇÃO
ADMINISTRATIVA – SITUAÇÃO DOS
CONTRATOS

Município de Cantanhede

Ano: 2020

Situação dos Contratos

(unidade: €)

Até à data: 31/12/2020

Entidade	Objeto	Data	Valor contrato	Pr. Contratual	Visto Trib.de Contas		Pagamentos no período		Pagamentos acumulados				
					Nº de Reg.	Data	Trab. Normais	R. de Preços	Trab. a Mais	Out.Trab.	Trab. Normais	Rev. Preços	Trab. a Mais
A 1 V 2 Engenharia Civil e Arquitectura, CP-CCP-ABS n.º 14/2018		2018-12-17	28 413,00	28 413,00	28 413,00		1 420,65			28 992,35			
A 1 V 2 Engenharia Civil e Arquitectura, CP-CCP-ABS n.º 14/2018		2018-12-17	12 177,00	12 177,00	12 177,00		608,85			11 568,15			
A. M. CACHO & BRÁS, LDA	CF-CCP-ABS n.º 11/2019	2019-09-03	59 040,00	59 040,00	59 040,00		21 609,81			29 884,85			
A. M. CACHO & BRÁS, LDA	Constituição de Clóvias no Concelho, por Empreitada, CP-CCP-EMP n.º 03/2019	2019-05-30	33 382,69	33 382,69	33 382,69		18 436,69			33 382,69			
A. M. CACHO & BRÁS, LDA	Execução de Passeios na EN234 em Murte, por Empreitada - CP-CCP-EMP n.º 12/2018	2019-03-07	64 860,24	64 860,24	64 860,24		51 207,44			64 860,24			
A. M. CACHO & BRÁS, LDA	Infraestruturas da Zona Industrial da Tocha - Ampliação 2018, por Empreitada - CP-CCP-EMP n.º 02/2018	2019-11-19	2 383,17	2 383,17	2 383,17		2 383,17			2 383,17			
Acaalino, Lda	Constituição / Beneficiação / Reparação de Edifícios Escolares (JI / EB1 / CE), por Empreitada; Teiheiro da EB1 de Cordilheira - AD-CCP-EMP n.º 12/2019	2019-12-12	9 624,27	9 624,27	9 624,27		9 624,27			9 624,27			
Alfando S Oliveira Unipessoal, Lda	CFP-CCP-ABS n.º 09/2019	2019-09-25	18 327,00	18 327,00	18 327,00		14 661,60			14 661,60			
Alfando S Oliveira Unipessoal, Lda	CFP-CCP-ABS n.º 10/2019	2019-09-26	30 442,50	30 442,50	30 442,50		24 354,00			24 354,00			
Alfredo, Cortesão & Marçal, Lda	Beneficiação e Conservação de Antigos Edifícios Escolares; Reabilitação do Edifício da Escola da Granja, Ançã - AD-CCP-EMP n.º 01/2020	2020-02-14	29 871,41	29 871,41	29 871,41		29 871,41			29 871,41			
Alfredo, Cortesão & Marçal, Lda	Beneficiação e Conservação de Antigos Edifícios Escolares; Reabilitação do Edifício da Escola da Granja, Ançã - AD-CCP-EMP n.º 01/2020	2020-06-16	860,72	860,72	860,72		860,72			860,72			
Ambiglobal - Prestação de Serviços de Segurança, Higiene e Saúde no Trabalho	AD-CCP-ABS n.º 63/2018	2018-03-14	12 587,00	12 587,00	12 587,00		1 392,00			11 375,00			
Amílcar Farinha Barroso	AD-CCP-ABS n.º 36/2020	2020-07-14	4 400,00	4 400,00	4 400,00		4 400,00			4 400,00			
AMG Ativa Unipessoal, Lda	Remodelação Edifício dos Paços do Concelho, por Empreitada; Requalificação de gabinete e hall de acesso, no primeiro andar - CFP-CCP-EMP n.º 03/2020	2020-07-10	28 514,00	28 514,00	28 514,00		28 514,00			28 514,00			
Ana Carolina Craveiro da Costa	AD-CCP-ABS n.º 35/2020	2020-07-14	6 765,00	6 765,00	6 765,00		6 765,00			6 765,00			
Ana Catarina Laranjeiro Neto Branco	AD-CCP-ABS n.º 23/2019	2019-10-03	14 793,10	14 793,10	14 793,10		11 739,20			14 793,10			
Ana Catarina Laranjeiro Neto Branco	AD-CCP-ABS n.º 48/2020	2020-10-28	21 035,27	21 035,27	21 035,27		3 005,04			3 005,04			
Ana Mafalda Barradas de Almeida Cruz	AD-CCP-ABS n.º 21/2019	2019-10-03	14 793,09	14 793,09	14 793,09		11 739,20			14 793,10			
Anabela da Cruz Martins Roque	AD-CCP-ABS n.º 41/2020	2020-07-31	6 150,00	6 150,00	6 150,00		6 150,00			6 150,00			
Anabela Rosa Cruz Barbosa Miralido Barros Nunes	AD-CCP-ABS n.º 14/2020	2020-02-14	15 776,45	15 776,45	15 776,45		15 776,46			15 776,46			
Anabela Rosa Cruz Barbosa Miralido Barros Nunes	AD-CCP-ABS n.º 80/2018	2018-10-15	23 056,95	23 056,95	23 056,95		2 253,78			23 056,96			
Amy Gabriely Araújo Garcia	AD-CCP-ABS n.º 33/2020	2020-06-29	7 380,00	7 380,00	7 380,00		7 380,00			7 380,00			
António Augusto Pedrosa Mesquita	Ferreira de AD-CCP-ABS n.º 07/2020	2019-12-18	7 380,00	7 380,00	7 380,00		5 842,50			5 842,50			
António Lopes Pina Unipessoal, Lda.	Constituição do Pavilhão Desportivo de Febrès; Reparação dos danos causados pelo Lesão - AD-CCP-EMP n.º 04/2019	2019-03-20	25 477,61	25 477,61	25 477,61		25 477,61			25 477,61			
Arcsol Extração e Transformação de Pedra de Calcário, Lda	CFP-CCP-ABS n.º 07/2019	2019-07-19	89 175,00	89 175,00	89 175,00		49 922,36			53 123,96			
Ascendium Cambões Unipessoal, Lda	AD-CCP-ABS n.º 55/2020	2020-12-04	16 248,07	16 248,07	16 248,07		16 248,07			16 248,07			
Aureliano Auditores & Associados Sroc, S.A.	CF-CCP-ABS n.º 05/2018	2018-04-10	20 351,09	20 351,09	20 351,09		3 815,82			12 295,43			
Beatriz dos Santos Caracilhas	AD-CCP-ABS n.º 04/2020	2019-12-18	16 974,00	16 974,00	16 974,00		16 709,50			16 709,50			

Município de Cantanhede

Ano: 2020

(unidade: €)

Situação dos Contratos

Até à data: 31/12/2020

Entidade	Objeto	Data	Valor contrato	Pr. Contratual	Visto Trib.de Contas		Data 1º Pag.	Pagamentos no período			Pagamentos acumulados			
					Nº de Reg.	Data		Trab. Normais	R. de Preços	Trab. a Mais	Out.Trab.	Trab. Normais	Rev. Preços	Trab. a Mais
BP Portugal - Comércio de Combustíveis e Lubrificantes, S.A.	CFP-CCP-ABS n.º 01/2020	2020-01-24	397 596,03	397 596,03	397 596,03		2020-05-26	99 867,65			99 867,65			
Carla Alexandra de Cruz e Silva	AD-CCP-ABS n.º 05/2020	2019-12-18	17 871,90	17 871,90	17 871,90		2020-01-30	17 871,90			17 871,90			
Carlos Eduardo Jorge Andrade	AD-CCP-ABS n.º 34/2020	2020-06-29	6 000,00	6 000,00	6 000,00		2020-07-23	6 000,00			6 000,00			
Carlos Filórido & Filhos, Lda	Execução de Passeios no Concelho, por Empreitada: Passeios e/ou manutenção da Rede D. Águas e Emissões de Saneamento em Cadima - CP-CCP-EMP n.º 19/2020	2020-11-12	125 778,22	125 778,22	125 778,22		2020-12-29	16 612,85			16 612,85			
Cláudia Raquel Araújo, Unipessoal, Lda	AD-CCP-ABS n.º 51/2020	2020-10-28	21 035,27	21 035,27	21 035,27		2020-11-27	3 005,04			3 005,04			
Cláudia Raquel Chino de Araújo	AD-CCP-ABS n.º 22/2019	2019-10-03	14 793,09	14 793,09	14 793,09		2019-10-29	10 987,94			14 041,84			
Decadescópio, Lda	AD-CCP-ABS n.º 12/2020	2020-02-13	24 390,90	24 390,90	24 390,90		2020-03-26	24 390,90			24 390,90			16 524,02
Delim de Jesus Martins & Irmão, Lda	Requalificação da Rede Viária no Concelho, por Empreitada: Rotunda Padre Américo, Rua da Fonte Nova e Passadeira Sobrelevada na Rua Antero de Quental, na Cidade de Cantanhede - CP-CCP-EMP n.º 15/2019	2020-04-29	168 418,36	168 418,36	168 418,36		2020-08-12	168 418,36			168 418,36			
Delim de Jesus Martins & Irmão, Lda	Requalificação da Rua D. Afonso Henriques, em Cantanhede, por Empreitada: Execução de instalações técnicas de floreiras e trabalhos acessórios - AD-CCP-EMP n.º 02/2020	2020-02-27	25 092,49	25 092,49	25 092,49		2020-03-25	25 092,49			25 092,49			
Delicatplan-Consultadoria e Engenharia, Unipessoal Lda	AD-CCP-ABS n.º 13/2020	2020-02-13	24 593,85	24 593,85	24 593,85		2020-03-26	24 593,85			24 593,85			
Eco Solutions-Comércio e Indústria, Unipessoal Lda	Construção / Conservação de Infraestruturas Desportivas, Recreativas e de Lazer nas Freguesias, por Empreitada: Aplicação de piso sintético no campo de jogos da Quinta de Sobreira, em Ançã - CP-CCP-EMP n.º 01/2020	2020-03-09	18 678,15	18 678,15	18 678,15		2020-08-21	18 678,15			18 678,15			
Edbarra - Engenharia e Construção, S.A.	Requalificação da Rua Conselheiro Carvalho e Rua das Pareiras, por Empreitada - CP-CCP-EMP n.º 09/2019	2020-12-11	26 635,78	26 635,78	26 635,78		2020-12-21	26 635,78			26 635,78			26 635,78
Edbarra - Engenharia e Construção, S.A.	Requalificação da Rua Conselheiro Carvalho e Rua das Pareiras, por Empreitada - CP-CCP-EMP n.º 09/2019	2020-01-15	262 130,93	262 130,93	262 130,93		2020-04-08	242 764,87			242 764,87			
Edbarra - Engenharia e Construção, S.A.	Requalificação das Ruas Joaquim António de Aguiar, do Sequeiro e São Negro, em Cantanhede, por Empreitada - CP-CCP-EMP n.º 10/2019	2020-01-27	524 170,02	524 170,02	524 170,02	533/2020	2020-03-27	275 906,79			275 906,79			
Edp Comercial - Comercialização de Energia S.A.	CFP-CCP-ABS n.º 04/2018	2019-03-23	151 414,73	151 414,73	151 414,73		2019-05-29	24 001,75			136 868,37			
Edp Comercial - Comercialização de Energia S.A.	CFP-CCP-ABS n.º 02/2019	2019-06-05	311 204,62	311 204,62	311 204,62		2019-08-19	77 745,22			127 875,53			
Edp Comercial - Comercialização de Energia S.A.	CFP-CCP-ABS n.º 03/2019	2019-06-05	343 058,00	343 058,00	343 058,00		2019-08-19	138 233,10			201 488,49			
Edp Comercial - Comercialização de Energia S.A.	CFP-CCP-ABS n.º 04/2019	2019-06-05	400 136,40	400 136,40	400 136,40		2019-08-12	126 146,89			184 531,53			
Edp Comercial - Comercialização de Energia S.A.	CFP-CCP-ABS n.º 04/2019	2019-06-05	2 044 100,01	2 044 100,01	2 044 100,01	Dispensa	2019-09-12	921 801,76			1 262 214,25			
Elsa Catarina Gomes Ferreira Silva	AD-CCP-ABS n.º 52/2020	2020-10-28	1 600,00	1 600,00	1 600,00		2020-11-27	1 600,00			1 600,00			
Engiferfil, Lda.	Execução de Passeios na EN234 em Ourenã, por Empreitada - CP-CCP-EMP n.º 04/2018	2020-01-24	8 337,98	8 337,98	8 337,98		2020-03-17	8 337,98			8 337,98			
Engiferfil, Lda.	Requalificação Urbana do Pavilhão de São Caetano, por Empreitada - CP-CCP-EMP n.º 08/2018	2019-01-18	41 497,51	41 497,51	41 497,51		2019-06-12	22 498,05			41 497,53			
Engiferfil, Lda.	Requalificação Urbana do Pavilhão de São Caetano, por Empreitada - CP-CCP-EMP n.º 08/2018	2020-01-24	3 319,54	3 319,54	3 319,54		2020-03-17	3 319,54			3 319,54			

Município de Cantanhede

Ano: 2020

Até à data: 31/12/2020

(unidade: €)

Entidade	Objeto	Data	Valor contrato	Pr. Contratual	Visto Trib.de Contas		Data 1º Pag.		Pagamentos no período		Pagamentos acumulados	
					Nº de Reg.	Data	Trab. Normais	R. de Preços	Trab. a Mais	Trab. s.e.omiss	Out.Trab.	Trab. Normais
Engiperfil, Lda.	Requalificação Urbana da envolvente ao Pavilhão de São Caetano, por Empreitada - CP-CCP-EMP n.º 08/2018	2020-04-03	1 172,15	1 172,15	1 172,15		2020-04-27					1 172,15
Entrepósito Máquinas-Comércio de Equipamento Agrícola e Industrial SA	CF-CCP-ABS n.º 05/2020	2020-08-05	157 243,20	157 243,20	157 243,20		2020-09-30	157 243,20				157 243,20
ESRI PORTUGAL - Sistemas e Informação Geográfica, S.A.	AD-CCP-ABS n.º 57/2018	2018-02-07	51 143,40	51 143,40	51 143,40		2018-05-18	17 047,80				51 143,40
ETAC - EMPRESA DE TRANSPORTES ANTONIO CUNHA, S.A.	CF-CCP-ABS n.º 13/2019	2019-09-04	96 212,81	96 212,81	96 212,81		2019-10-18	26 444,46				63 579,22
ETAC - EMPRESA DE TRANSPORTES ANTONIO CUNHA, S.A.	CF-CCP-ABS n.º 12/2019	2019-11-11	8 288,00	8 288,00	8 288,00		2019-12-12	3 445,00				5 512,00
Exporbita Unipessoal, Lda.	CF-CCP-ABS n.º 09/2019	2019-07-18	205 640,64	205 640,64	205 640,64		2019-09-16	131 995,74				173 078,62
Fábio Alexandre da Cruz Bateia	AD-CCP-ABS n.º 20/2020	2020-03-13	11 685,00	11 685,00	11 685,00		2020-06-29	8 610,00				8 610,00
FCO- Fullservice Company in Multimedia, Lda	AD-CCP-ABS n.º 27/2020	2020-05-29	24 582,78	24 582,78	24 582,78		2020-12-29	24 582,78				24 582,78
Fernando Miguel da Silva Oliveira	AD-CCP-ABS n.º 09/2020	2019-12-27	9 600,00	9 600,00	9 600,00		2020-01-30	9 200,00				9 200,00
Fidelidade - Companhia de Seguros S.A.	CF-CCP-ABS n.º 16/2019	2019-10-23	215 087,16	215 087,16	215 087,16		2019-12-23	113 549,37				178 375,03
Finlog - Aluguer e Comércio de Automóveis, SA	CF-CCP-ABS n.º 03/2020	2020-04-23	51 393,14	51 393,14	51 393,14		2020-11-20	4 095,76				4 095,76
Fogarte - Comércio de Importação e Exportação, Lda	AD-CCP-ABS n.º 26/2020	2020-03-27	183 583,85	183 583,85	183 583,85		2020-04-15	149 255,00				149 255,00
Francisco José da Silva Rbeiro	AD-CCP-ABS n.º 06/2020	2019-12-18	9 600,00	9 600,00	9 600,00		2020-01-30	7 866,67				7 866,67
Francisco Pais Montês	AD-CCP-ABS n.º 01/2020	2019-12-18	9 600,00	9 600,00	9 600,00		2020-01-30	9 600,00				9 600,00
Galp Power, SA	CF-CCP-ABS n.º 04/2020	2020-06-01	145 884,32	145 884,32	145 884,32		2020-06-30	16 434,33				16 434,33
Geolayer - Geogenharia e serviços, Lda.	CF-CCP-ABS n.º 13/2019	2019-12-05	36 582,50	36 582,50	36 582,50		2020-04-22	32 933,25				32 933,25
Gina Maria da Silva Gomes	AD-CCP-ABS n.º 15/2020	2020-02-14	15 776,45	15 776,45	15 776,45		2020-02-27	15 776,46				15 776,46
Gina Maria da Silva Gomes	AD-CCP-ABS n.º 81/2018	2018-10-15	19 685,44	19 685,44	19 685,44		2018-10-29	1 972,82				19 685,44
Henrique Miguel Santos Cunha Velho	AD-CCP-ABS n.º 28/2020	2020-05-29	8 050,00	8 050,00	8 050,00		2020-06-29	8 050,00				8 050,00
HR - Aluguer de Automóveis, S.A.	AD-CCP-ABS n.º 25/2020	2020-04-02	24 583,85	24 583,85	24 583,85		2020-07-07	24 590,00				24 590,00
HTQ, Lda	CF-CCP-ABS n.º 06/2020	2020-09-08	39 846,40	39 846,40	39 846,40		2020-11-23	11 130,00				11 130,00
Hugo Miguel Máguas Marques	AD-CCP-ABS n.º 46/2020	2020-10-14	2 875,00	2 875,00	2 875,00		2020-10-29	2 875,00				2 875,00
Ilmex Iluminação Portugal Unipessoal, Lda	CF-CCP-ABS n.º 08/2020	2020-11-20	19 952,08	19 952,08	19 952,08		2020-12-30	11 971,25				11 971,25
ILHAUGUSTO - Construções, Lda.	Diensagem de Águas Pluviais no Concelho, por Empreitada: Rua do Carconheiro em Cantanhede - CF-CCP-EMP n.º 11/2019	2020-01-14	39 172,30	39 172,30	39 172,30		2020-08-21	39 172,30				39 172,30
Isabel Maria Ramos Soares	AD-CCP-ABS n.º 31/2020	2020-06-29	4 800,00	4 800,00	4 800,00		2020-07-30	4 800,00				4 800,00
Isabel Maria Urbano Dias Barreto	AD-CCP-ABS n.º 32/2020	2020-06-29	6 900,00	6 900,00	6 900,00		2020-07-30	6 900,00				6 900,00
Isidovias - Investimentos, Lda	Signalização vertical e horizontal, por empreitada: Fomecimento e aplicação de sinalética vertical nas Zonas Industriais de Cantanhede, Febres, Murteide e Tocha - CF-CCP-EMP n.º 10/2018	2019-02-07	45 684,94	45 684,94	45 684,94		2020-08-14	21 601,74				21 601,74
ITECONS-Instituto de Investe Des. Tecnop.Construção, Energia,Ambiente e Sustentabilidade	AD-CCP-ABS n.º 24/2020	2020-03-30	8 856,00	8 856,00	8 856,00		2020-06-25	8 856,00				8 856,00

319

PRESTAÇÃO
DE CONTAS '20

Município de Cantanhede

Ano: 2020

(unidade: €)

Até à data: 31/12/2020

Situação dos Contratos

Entidade	Objeto	Data	Valor contrato	Pr. Contratual	Visto Trib.de Contas		Data 1º Pag.		Pagamentos no período		Pagamentos acumulados	
					Nº de Reg.	Data	Trab. Normais	R. de Preços	Trab. a Mais	Trab. s.e.omiss	Out.Trab.	Trab. Normais
ITEN SOLUTIONS-Sistemas de Informação, S.A.	AD-CCP-ABS n.º 58/2018	2018-03-14	20 820,46	20 820,46	20 820,46		2018-06-21	6 940,15		20 820,45		
ITEN SOLUTIONS-Sistemas de Informação, S.A.	CP-CCP-ABS n.º 13/2018	2018-11-29	170 021,14	170 021,14	170 021,14		2019-03-14	56 873,71		113 347,42		
Jhoviter - Construção Civil e Obras Públicas, Lda	Infraestruturas da Zona Industrial da Tocha, por Empreitada: Abertura de novo arruamento - AD-CCP-EMP n.º 03/2020	2020-03-03	21 199,95	21 199,95	21 199,95		2020-06-26	21 199,95		21 199,95		
João Marques Alegre de Sá	AD-CCP-ABS n.º 53/2020	2020-11-12	1 725,00	1 725,00	1 725,00		2020-11-27	1 725,00		1 725,00		
Jobipso - Construção Civil e Obras Públicas, Lda	Reabilitação / Beneficiação Edifícios para Ação Social: Rua da Igreja em Ançã - CP-CCP-EMP n.º 09/2018	2020-06-15	5 014,45	5 014,45	5 014,45		2020-08-05		5 014,45			5 014,45
Jobipso - Construção Civil e Obras Públicas, Lda	Reabilitação / Beneficiação Edifícios para Ação Social: Rua da Igreja em Ançã - CP-CCP-EMP n.º 09/2018	2019-01-28	52 878,88	52 878,88	52 878,88		2020-02-13	48 457,51		48 457,51		
Jorge Humberto, Lda	CP-CCP-ABS n.º 02/2020	2020-02-20	14 179,44	14 179,44	14 179,44		2020-03-23	14 179,44		14 179,44		
Jorge M F Gaudêncio Construção Civil, Lda	Conservação / Manutenção do Praia Fluvial Olhos da Faveira, por Empreitada: Reabilitação de passadizos, muros e paliçadas - CP-CCP-EMP n.º 02/2020	2020-03-16	76 068,78	76 068,78	76 068,78		2020-06-17	76 068,78		76 068,78		
Jorge M F Gaudêncio Construção Civil, Lda	Conservação / Manutenção da Praia Fluvial Olhos da Faveira, por Empreitada: Reabilitação de passadizos, muros e paliçadas - CP-CCP-EMP n.º 02/2020	2020-09-21	6 328,20	6 328,20	6 328,20		2020-10-28		6 328,20			6 328,20
Jorge M F Gaudêncio Construção Civil, Lda	Conservação e Beneficiação de Mercados e Feiras, por Empreitada: Beneficiação do Mercado Peixe - AD-CCP-EMP n.º 06/2020	2020-07-22	31 513,79	31 513,79	31 513,79		2020-09-16	31 513,79		31 513,79		
Jorge M F Gaudêncio Construção Civil, Lda	Construção de Ciclovia no Concelho, por Empreitada: Execução de muros na estrada da Pócaença - CP-CCP-EMP n.º 01/2020	2020-03-16	69 474,52	69 474,52	69 474,52		2020-06-17	69 474,52		69 474,52		
Jorge M F Gaudêncio Construção Civil, Lda	Reabilitação do Mercado Municipal de Cantanhede, por Empreitada: Execução de cobertura, beneficiação da fachada, acessibilidades e instalações sanitárias - CP-CCP-EMP n.º 14/2019	2020-06-16	16 997,63	16 997,63	16 997,63		2020-08-14		16 997,63			16 997,63
Jorge M F Gaudêncio Construção Civil, Lda	Reabilitação do Mercado Municipal de Cantanhede, por Empreitada: Execução de cobertura, beneficiação da fachada, acessibilidades e instalações sanitárias - CP-CCP-EMP n.º 14/2019	2020-02-04	199 250,73	199 250,73	199 250,73		2020-04-06	199 250,73		199 250,73		
Jorge M F Gaudêncio Construção Civil, Lda	Reabilitação do Mercado Municipal de Cantanhede, por Empreitada: Execução de cobertura, beneficiação da fachada, acessibilidades e instalações sanitárias - CP-CCP-EMP n.º 14/2019	2020-07-14	2 745,40	2 745,40	2 745,40		2020-08-20		2 745,40			2 745,40
Jorge Miguel Abreu Catarino	AD-CCP-ABS n.º 11/2020	2020-01-15	13 225,00	13 225,00	13 225,00		2020-02-10	13 225,00		13 225,00		
José Pereira Mota, Unipessoal, Lda	AD-CCP-ABS n.º 19/2020	2020-02-27	7 380,00	7 380,00	7 380,00		2020-07-10	7 380,00		7 380,00		
LEICA GEOSYSTEMS - SIST. PARA GEODÉSIA E TOP. SOC. UNIP.,LDA.	CP-CCP-ABS n.º 04/2020	2020-07-14	34 346,29	34 346,29	34 346,29		2020-08-28	34 346,29		34 346,29		
Lusosic - Construções, S.A.	Construção do Arruamento de ligação da Feira Quinzenal até à Rua dos Bombeiros Voluntários, por Empreitada - CP-CCP-EMP n.º 02/2019	2019-05-30	398 169,15	398 169,15	398 169,15	1831/2019	2019-07-30	326 644,09		398 169,12		
Lusosic - Construções, S.A.	Construção do Arruamento de ligação da Feira Quinzenal até à Rua dos Bombeiros Voluntários, por Empreitada - CP-CCP-EMP n.º 02/2019	2020-08-04	21 284,05	21 284,05	21 284,05		2020-10-21		21 284,05			21 284,05
Lusosic - Construções, S.A.	Requalificação da Rede Viária no Concelho, por Empreitada: Rotunda da Rua dos Bombeiros Voluntários - AD-CCP-EMP n.º 05/2020	2020-05-14	31 234,89	31 234,89	31 234,89		2020-05-28	31 234,89		31 234,89		
Lúcia Márcia Ramos Domingues	AD-CCP-ABS n.º 08/2020	2019-12-18	9 600,00	9 600,00	9 600,00		2020-01-30	9 600,00		9 600,00		
Mafalda Cruz Reis, Unipessoal, Lda	AD-CCP-ABS n.º 50/2020	2020-10-28	21 035,27	21 035,27	21 035,27		2020-11-27	3 005,04		3 005,04		
Maqtrack - Unipessoal, Lda	AD-CCP-ABS n.º 43/2020	2020-09-15	21 669,77	21 669,77	21 669,77		2020-11-27	21 669,77		21 669,77		
Marcelo António Oliveira dos Santos	AD-CCP-ABS n.º 03/2020	2019-12-18	9 600,00	9 600,00	9 600,00		2020-01-30	9 600,00		9 600,00		
Maria Elisabete Saraiva Neto Mesquita	AD-CCP-ABS n.º 24/2019	2019-10-03	12 826,38	12 826,38	12 826,38		2019-10-29	9 772,48		12 826,38		

Município de Cantanhede

Ano: 2020

(unidade: €)

Situação dos Contratos

Até à data: 31/12/2020

Entidade	Objeto	Data	Valor contrato	Pr. Contratual	Visto Trib.de Contas Nº de Reg.	Data 1º Pag.	Pagamentos no período			Pagamentos acumulados			
							2020-10-28	2019-09-27	2020-02-20	2020-11-27	Trab. Normais	Rev. Preços	Trab. a Mais
Maria Elisabete Saraiwa Neto Mesquita	AD-CCP-ABS n.º 49/2020	2020-10-28	20 192,39	20 192,39	20 192,39	2020-11-27	2 443,12	2 443,12	2 443,12	2 443,12			
Mário Gonçalves, Lda.	CP-CCP-ABS n.º 02/2020	2020-02-20	26 336,64	26 336,64	26 336,64	2020-03-26	26 326,86	26 326,86	26 326,86				
Masclov, Lda	CP-CCP-ABS n.º 02/2020	2020-02-20	38 981,16	38 981,16	38 981,16	2020-03-24	38 917,40	38 917,40	38 917,40				
MARV/AMÁQUINAS - ALUGUER DE Execução de Pressões na Ledeira da Granja, em Ançã, por Empreitada - CP-CCP-EMP n.º 04/2020		2020-03-13	105 947,02	105 947,02	105 947,02	2020-11-24	34 360,59	34 360,59	34 360,59				
MARVIJARDIM - SERVIÇOS DE JARDINAGEM, LDA.	AD-CCP-ABS n.º 18/2020	2020-02-27	24 108,00	24 108,00	24 108,00	2020-04-21	17 220,00	17 220,00	17 220,00				
MARVIJARDIM - SERVIÇOS DE JARDINAGEM, LDA.	CP-CCP-ABS n.º 03/2018	2018-04-10	154 980,00	154 980,00	154 980,00	2018-08-08	55 965,00	137 760,00	137 760,00				
Mendes & Irmãos, S.A	CP-CCP-ABS n.º 02/2020	2020-02-20	9 199,91	9 199,91	9 199,91	2020-04-06	9 199,92	9 199,92	9 199,92				
Mendonça & Faustino - Limpeza e Manutenção, Rural e Urbana, Lda.	CP-CCP-ABS n.º 12/2019	2019-09-27	252 506,31	252 506,31	252 506,31	2020-02-11	102 845,87	102 845,87	102 845,87				
MECH - Consultores - Arquitectura e Engenharia, Lda	AD-CCP-ABS n.º 23/2020	2020-03-30	13 837,50	13 837,50	13 837,50	2020-10-28	12 453,75	12 453,75	12 453,75				
MEO-Serviços de Comunicações e Multimédia, S.A.	CP-CCP-ABS n.º 07/2020	2020-09-28	33 684,29	33 684,29	33 684,29	2020-11-26	2 576,51	2 576,51	2 576,51				
MEO-Serviços de Comunicações e Multimédia, S.A.	CP-CCP-ABS n.º 09/2017	2017-09-06	40 587,05	40 587,05	40 587,05	2017-10-23	10 474,75	10 474,75	41 417,42				
Miguel Abecassis da Gama CastelBranco	AD-CCP-ABS n.º 45/2017	2017-02-10	67 650,00	67 650,00	67 650,00	2017-07-18	6 765,00	6 765,00	60 885,00				
Misturas Milenares, Lda	CP-CCP-ABS n.º 02/2020	2020-02-20	10 316,63	10 316,63	10 316,63	2020-04-21	6 216,75	6 216,75	6 216,75				
NÍVEL 20 - Estudos, Projectos e Obras, Culturais e Recreativos, por Empreitada: Museu da Pedra - CP-CCP-EMP n.º 04/2020		2020-09-07	57 468,48	57 468,48	57 468,48	2020-12-29	42 740,84	42 740,84	42 740,84				
NÍVEL 20 - Estudos, Projectos e Obras, por Empreitada - CP-CCP-EMP n.º 01/2019		2020-11-24	10 077,48	10 077,48	10 077,48	2020-12-21				10 077,48			
NÍVEL 20 - Estudos, Projectos e Obras, por Empreitada - CP-CCP-EMP n.º 01/2019		2019-06-06	1 846 320,38	1 846 320,38	1 846 320,38	2019-11-20	1 127 007,20	1 127 007,20	1 230 034,14				51 387,20
NÍVEL 20 - Estudos, Projectos e Obras, por Empreitada - CP-CCP-EMP n.º 01/2019		2020-05-19	51 387,20	51 387,20	51 387,20	2020-07-01				51 387,20			
NÍVEL 20 - Estudos, Projectos e Obras, Publico, por Empreitada - CP-CCP-EMP n.º 05/2019		2020-01-31	1 407 988,00	1 407 988,00	1 407 988,00	2020-06-04	55 370,64	55 370,64	55 370,64				
Noite e Dia - Vigilância, Lda	AD-CCP-ABS n.º 39/2020	2020-07-27	9 182,57	9 182,57	9 182,57	2020-09-15	7 346,04	7 346,04	7 346,04				
Nuno Jorge da Silva Martins	AD-CCP-ABS n.º 30/2020	2020-06-29	9 077,40	9 077,40	9 077,40	2020-07-30	9 077,40	9 077,40	9 077,40				
Olga Sofia Parreira Valdiágua	AD-CCP-ABS n.º 54/2020	2020-11-12	1 725,00	1 725,00	1 725,00	2020-11-27	1 725,00	1 725,00	1 725,00				
Petrobrás-Sociedade de Petróleos Ibero Latinos, S.A.	CP-CCP-ABS n.º 15/2019	2019-10-02	140 432,79	140 432,79	140 432,79	2019-12-12	23 896,58	23 896,58	38 353,08				
PETROGAL, S.A.	CP-CCP-ABS n.º 19/2019	2019-12-10	29 052,30	29 052,30	29 052,30	2020-03-05	1 347,47	1 347,47	1 347,47				
PETRÓLEOS DE PORTUGAL - PETROGAL SA	AD-CCP-ABS n.º 01/2018	2018-03-14	424 952,46	424 952,46	424 952,46	2018-07-13	44 815,42	320 749,09	320 749,09				
Predigandaresa Soc. de Construções, Lda.	Conservação e Beneficiação do Parque de Campismo da Praia da Tocha, por Empreitada: Execução da Rede de Inebndio - CP-CCP-EMP n.º 04/2019	2020-01-14	38 571,47	38 571,47	38 571,47	2020-03-25	38 571,47	38 571,47	38 571,47				
Predigandaresa Soc. de Construções, Lda.	Construção / Beneficiação / Reparação de Edifícios Escolares (JI / EBI / CE), por Empreitada: Requalificação da antiga Escola Primária da Pocarça em Jardim de Infância - CP-CCP-EMP n.º 06/2019	2020-01-14	63 103,57	63 103,57	63 103,57	2020-03-25	63 103,57	63 103,57	63 103,57				
Predigandaresa Soc. de Construções, Lda.	Construção / Beneficiação / Reparação de Edifícios Escolares (JI / EBI / CE), por Empreitada: Requalificação da antiga Escola Primária da Pocarça em Jardim de Infância - CP-CCP-EMP n.º 06/2019	2020-10-29	5 374,20	5 374,20	5 374,20	2020-12-28				5 374,20			5 374,20

Município de Cantanhede

Ano: 2020

(unidade: €)

Situação dos Contratos

Entidade	Objeto	Contrato		Visto Trib.de Contas		Data 1º Pag.		Pagamentos no período		Pagamentos acumulados						
		Data	Valor contrato	Pr. Contratual	Nº de Regi.	Data	Trab. Normais	R. de Preços	Trab. a Mais	Trab. s.e.omiss	Out.Trab.	Trab. Normais	Rev. Preços	Trab. a Mais	Trab. s.e.omiss	Out.Trab.
Predgardansea Soc. de Construções, Lda.	Parque Desportivo de Febrês, por Empreitada: Construção de WC no piso 1, muro de entrada e outros trabalhos - CP-CCP-EMP n.º 05/2020	2020-05-08	37 031,58	37 031,58	37 031,58	2020-11-24	34 357,92					34 357,92				
Prioridade - Construção de Vias de Comunicação, S.A.	CF-CCP-ABS n.º 01/2020	2020-01-17	160 561,43	160 561,43	160 561,43	2020-03-26	160 519,72					160 519,72				
Prioridade - Construção de Vias de Comunicação, S.A.	Conservação e Beneficiação do Cemitério Municipal, por Empreitada: Aplicação de tapete colorido (vermelho escuro) nos arruamentos pedonais - CP-CCP-EMP n.º 07/2019	2019-11-08	53 312,91	53 312,91	53 312,91	2020-03-18	53 312,91					53 312,91				
Prioridade - Construção de Vias de Comunicação, S.A.	Infraestruturas da Zona Industrial de Cantanhede - 2020-01-28	2020-01-28	15 989,04	15 989,04	15 989,04	2020-03-18		15 989,04					15 989,04			15 989,04
Prioridade - Construção de Vias de Comunicação, S.A.	Infraestruturas da Zona Industrial de Cantanhede - 2019-05-14	2019-05-14	321 912,23	321 912,23	321 912,23	2019-09-10	4 056,46					321 912,23				
Prioridade - Construção de Vias de Comunicação, S.A.	Ampliação 2018, por Empreitada - CP-CCP-EMP n.º 07/2018	2020-06-22	131 612,54	131 612,54	131 612,54	2020-11-24	125 200,60					125 200,60				
Prioridade - Construção de Vias de Comunicação, S.A.	Requalificação da Rede Viária na União das Freguesias de Vilamar e Corticeiro de Cima, por Empreitada - 1.ª Fase - CP-CCP-EMP n.º 07/2020	2020-12-16	21 888,49	21 888,49	21 888,49	2020-12-28		21 888,49					21 888,49			21 888,49
Prioridade - Construção de Vias de Comunicação, S.A.	Requalificação da Rede Viária na União das Freguesias de Vilamar e Corticeiro de Cima, por Empreitada - 1.ª Fase - CP-CCP-EMP n.º 07/2020	2020-02-14	30 829,10	30 829,10	30 829,10	2020-12-21	25 633,06					25 633,06				
Prioridade - Construção de Vias de Comunicação, S.A.	Requalificação da Rede Viária no Concelho, por Empreitada: Rua Manuel Francisco Mitaldo, em Covões - AD-CCP-EMP n.º 07/2020	2020-04-23	15 684,84	15 684,84	15 684,84	2020-09-29	1 043,54					1 043,54				
Rentile - Automóveis e Turismo, SA	CF-CCP-ABS n.º 03/2020	2020-04-23	14 407,03	14 407,03	14 407,03	2020-09-29	958,54					958,54				
Rentile - Automóveis e Turismo, SA	AD-CCP-ABS n.º 16/2020	2020-02-14	15 776,45	15 776,45	15 776,45	2020-02-27	11 268,90					11 268,90				
Rita Maria Antunes Tomás Figueira	AD-CCP-ABS n.º 82/2018	2018-10-15	19 685,44	19 685,44	19 685,44	2018-10-29	1 972,82					19 685,44				
Rita Maria Antunes Tomás Figueira	Requalificação da Rede Viária na Freguesia de Sangunheira e na Rua João de Ruão em Cantanhede, por Empreitada - CP-CCP-EMP n.º 09/2020	2020-06-26	147 956,10	147 956,10	147 956,10	2020-08-21	75 663,51					75 663,51				
Rosete - Engenharia e Construção, Lda*	Construção / Beneficiação Edifício Parque Máquinas e Materiais - 2.ª Fase, por Empreitada: Manutenção de equipamentos causados pelo Lelele - CP-CCP-EMP n.º 12/2019	2020-01-31	22 949,00	22 949,00	22 949,00	2020-07-10	22 949,00					22 949,00				
RRProtec - Soluções Tecnológicas, Lda	CF-CCP-ABS n.º 11/2018	2018-09-11	65 039,33	65 039,33	65 039,33	2018-12-27	21 302,61					48 392,95				
Sandra Cristina de Jesus Lopes	AD-CCP-ABS n.º 10/2020	2019-12-27	18 000,00	18 000,00	18 000,00	2020-01-30	18 000,00					18 000,00				
Saúde Sem Espinhas - Serviços Médicos, Estabelecimento e Comunicações, S.A	CF-CCP-ABS n.º 16/2019	2020-01-28	14 550,00	14 550,00	14 550,00	2020-09-15	4 599,50					4 599,50				
Sergio Duarte Oliveira Maia	AD-CCP-ABS n.º 21/2020	2020-03-13	11 685,00	11 685,00	11 685,00	2020-03-24	11 685,00					11 685,00				
Sérgio José das Neves Ribeiro Assunção	AD-CCP-ABS n.º 47/2020	2020-10-28	2 460,00	2 460,00	2 460,00	2020-11-27	2 460,00					2 460,00				
Soc Construções Elimur, Lda.	Execução de Passelos no Concelho, por Empreitada: Rua da Ladeira (Montinho) - CP-CCP-EMP n.º 06/2016	2016-08-24	146 574,77	146 574,77	146 574,77	2016-12-15	999,65					146 574,77				
Soltráfego Soluções de Trânsito Estacionamento e Comunicações, S.A	AD-CCP-ABS n.º 08/2019	2019-03-07	12 097,05	12 097,05	12 097,05	2020-12-30	12 097,05					12 097,05				
Soltráfego Soluções de Trânsito Estacionamento e Comunicações, S.A	AD-CCP-ABS n.º 37/2020	2020-07-27	11 449,76	11 449,76	11 449,76	2020-12-30	11 449,76					11 449,76				
SOCERTIMA-SOC. CONST. DO CERTIMA, LDA	Construção / Beneficiação e Reparação da Escola Básica Marquês de Marialva de Cantanhede, por Empreitada - CP-CCP-EMP n.º 03/2017	2017-12-19	858 439,18	858 439,18	858 439,18	2018-05-18	4006/2017	50 268,99				50 268,99				
Sunover - Engenharia, Lda	Conservação / Manutenção da Praia Fluvial Olhos da Faveira por Empreitada: Casa de Guardas, Instalações Sanitárias, Poço de Bombagem - CP-CCP-EMP n.º 06/2020	2020-04-23	94 311,99	94 311,99	94 311,99	2020-07-24	78 257,40					78 257,40				
Suzete Margarida Rebola de Oliveira Cádima	AD-CCP-ABS n.º 02/2020	2019-12-18	18 154,80	18 154,80	18 154,80	2020-01-30	11 517,72					11 517,72				

Município de Cantanhede

Ano: 2020

(unidade: €)

Situação dos Contratos

Até à data: 31/12/2020

Entidade	Contrato		Data	Valor contrato	Pr. Contratual	Visto Trib.de Contas		Data 1º Pag.	Pagamentos no período			Pagamentos acumulados				
	Objeto	Data				Nº de Reg.	Data		Trab. Normais	R. de Preços	Trab. a Mais	Out.Trab.	Trab. Normais	Rev. Preços	Trab. a Mais	Out.Trab.
Tânia Daniela Nunes de Sousa	AD-CCP-ABS n.º 29/2020		2020-06-29	7 380,00	7 380,00	7 380,00		2020-07-30	7 380,00				7 380,00			
Teresa Maria dos Santos	AD-CCP-ABS n.º 17/2020		2020-02-14	8 400,00	8 400,00	8 400,00		2020-02-27	8 400,00				8 400,00			
TERMOINSTAL - INSTALAÇÕES ESPECIAIS, LDA	CFP-CCP-ABS n.º 07/2020		2020-10-14	57 662,40	57 662,40	57 662,40		2020-12-22	57 662,40				57 662,40			
Toni Gentil Teixeira Rodrigues	AD-CCP-ABS n.º 38/2020		2020-07-14	4 400,00	4 400,00	4 400,00		2020-07-30	4 400,00				4 400,00			
Uniseif - Sociedade de Restaurantes Públicos e Privados, SA	CFP-CCP-ABS n.º 03/2020		2020-08-12	378 099,58	378 099,58	378 099,58		2020-12-22	108 674,70				108 674,70			
Uniseif - Sociedade de Restaurantes Públicos e Privados, SA	CFP-CCP-ABS n.º 05/2020		2020-08-12	268 422,69	268 422,69	268 422,69		2020-12-22	49 492,48				49 492,48			
Uniseif - Sociedade de Restaurantes Públicos e Privados, SA	CFP-CCP-ABS n.º 06/2019		2019-07-09	390 896,13	390 896,13	390 896,13		2019-11-15	134 662,30				253 105,94			
Uniseif - Sociedade de Restaurantes Públicos e Privados, SA	CFP-CCP-ABS n.º 11/2019		2019-10-28	22 037,37	22 037,37	22 037,37		2019-12-20	9 157,23				12 424,66			
UNIVERSIDADE DE AVEIRO	AD-CCP-ABS n.º 17/2019		2019-07-18	12 177,00	12 177,00	12 177,00		2020-12-28	7 306,20				7 306,20			
Valeconsultores Unipessoal, Lda	AD-CCP-ABS n.º 25/2019		2019-12-06	23 616,00	23 616,00	23 616,00		2020-12-22	14 169,60				14 169,60			
Vescurbandesign, Unipessoal, Lda	AD-CCP-ABS n.º 22/2020		2020-03-13	11 405,30	11 405,30	11 405,30		2020-05-27	11 405,30				11 405,30			
Viagens e Transportes - Atlântico Alpes, Lda	CFP-CCP-ABS n.º 06/2020		2020-09-08	120 674,64	120 674,64	120 674,64		2020-11-09	41 350,60				41 350,60			
Viagens e Transportes - Atlântico Alpes, Lda	CFP-CCP-ABS n.º 08/2019		2019-09-11	64 347,30	64 347,30	64 347,30		2019-10-10	17 686,10				42 521,90			
Vitor Almeida & Filhos S.A	Drenagem de Águas Pluviais no Concelho, por Empreitada: Rua Luis de Camões em Cantanhede - prédios - AD-CCP-EMP n.º 04/2020		2020-04-16	14 839,99	14 839,99	14 839,99		2020-05-19	14 839,99				14 839,99			
Vitor Almeida & Filhos S.A	Execução de Passeios na Estrada Principal da Tocha (EN109), por Empreitada: Troço entre o KM97+334 e o KM98+221 - CP-CCP-EMP n.º 10/2016		2016-10-27	294 844,18	294 844,18	294 844,18		2017-08-17	10 676,80				294 844,18			
Vitor Almeida & Filhos S.A	Rede Ciclável Urbana de Cantanhede por Empreitada - 2018-03-16 CP-CCP-EMP n.º 05/2017		2018-03-16	370 965,54	370 965,54	370 965,54	868/2018	2018-06-05	163 481,31				370 965,54			
Vitor Almeida & Filhos S.A	Rede Ciclável Urbana de Cantanhede por Empreitada - 2019-11-15 CP-CCP-EMP n.º 05/2017		2019-11-15	52 153,99	52 153,99	52 153,99		2020-03-18	52 153,99				52 153,99			
Vitor Almeida & Filhos S.A	Rede Ciclável Urbana de Cantanhede por Empreitada - 2020-09-16 CP-CCP-EMP n.º 05/2017		2020-09-16	5 538,33	5 538,33	5 538,33	523/2020	2020-09-24	5 538,33				5 538,33			
Vitor Almeida & Filhos S.A	Requalificação da Rede Viária na Freguesia de Tocha e 2020-06-22 de Sanguinheira, por Empreitada - 1.ª Fase: Ligação Tocha / Sanguinheira - CP-CCP-EMP n.º 08/2020		2020-06-22	207 431,42	207 431,42	207 431,42		2020-11-24	109 976,91				109 976,91			
Vitor Almeida & Filhos S.A	Requalificação da Rede Viária na Freguesia de Tocha, por Empreitada - 1.ª Fase - CP-CCP-EMP n.º 17/2020		2020-11-13	161 119,71	161 119,71	161 119,71		2020-12-29	46 025,28				46 025,28			
Vitor Almeida & Filhos S.A	Requalificação da Rede Viária na União das Freguesias de Sepins e Bolho, por Empreitada - 1.ª Fase - CP-CCP-EMP n.º 15/2020		2020-11-13	146 319,69	146 319,69	146 319,69		2020-12-29	45 618,23				45 618,23			
Vitor Taipina Areias	AD-CCP-ABS n.º 42/2020		2020-09-04	2 933,33	2 933,33	2 933,33		2020-09-29	2 933,33				2 933,33			
Ytravel, Lda	AD-CCP-ABS n.º 40/2020		2020-08-05	12 638,25	12 638,25	12 638,25		2020-12-30	12 638,25				12 638,25			
Total:				18 114 406,91	18 114 406,91	18 114 406,91			7 855 381,71				12 460,65			261 551,17
									0,00				0,00			0,00
													12 460,65			261 551,17

ANEXO VII – CONTRATAÇÃO
ADMINISTRATIVA – ADJUDICAÇÕES
POR TIPO DE PROCEDIMENTO

Município de Cantanhede

Adjudicações por tipo de procedimento

Euros

Tipo de contrato	Concurso público		Concurso limitado por prévia qualificação		Procedimento de negociação		Diálogo concorrencial		Ajuste direto		Consulta prévia		Parcerias para a inovação		Total	
	Núm. dos contratos	Preço contratual	Núm. dos contratos	Preço contratual	Núm. dos contratos	Preço contratual	Núm. dos contratos	Preço contratual	Núm. dos contratos	Preço contratual	Núm. dos contratos	Preço contratual	Núm. dos contratos	Preço contratual	Núm. dos contratos	Preço contratual
Empreitada de obras públicas	26	5 186 446,35	0	0,00	0	0,00	0	0,00	8	206 430,84	6	228 810,06	0	0,00	40	5 621 687,25
Aquisição de serviços	8	486 517,19	0	0,00	0	0,00	0	0,00	60	709 672,67	6	1 133 662,88	0	0,00	74	2 329 852,74
Locação ou aquisição de bens móveis	7	416 818,41	0	0,00	0	0,00	0	0,00	10	334 897,69	2	92 008,69	0	0,00	19	843 724,79
Concessão de obras públicas	0	0,00	0	0,00	0	0,00	0	0,00	0	0,00	0	0,00	0	0,00	0	0,00
Concessão de serviços públicos	0	0,00	0	0,00	0	0,00	0	0,00	0	0,00	0	0,00	0	0,00	0	0,00
Sociedade	0	0,00	0	0,00	0	0,00	0	0,00	0	0,00	0	0,00	0	0,00	0	0,00
Outros	0	0,00	0	0,00	0	0,00	0	0,00	0	0,00	0	0,00	0	0,00	0	0,00

ANEXO VIII – TRANSFERÊNCIAS E
SUBSÍDIOS CONCEDIDOS

TRANSFERÊNCIAS E SUBSÍDIOS CONCEDIDOS
MUNICÍPIO DE CANTANHEDE

Período de relato: 01-01-2020 A 31-12-2020

Tipo de Despesa	Disposições legais	Finalidade	Entidade Financiadora	Despesa Orçamentada	Despesas autorizadas	Despesas Pagas	Despesas Autorizadas e não Pagas	Devolução de Transferências/ Subsídios ocorrida no exercício	Observações
040301 - Estado	Deliberação Camarária de 21/01/2020	Eco-Escolas Ano Letivo 2019/2020	Agrupamento de Escolas Gândara Mar	15 417,00	500,00	500,00	0,00		
040301 - Estado	Deliberação Camarária de 07/04/2020	Sub. Dest. requalificação da Biblioteca Escolas da Escola Secundária Lima-de-Faria	Cantanhede	15 417,00	6 656,20	6 656,20	0,00		
040301 - Estado	Deliberação Camarária de 21/01/2020	Eco-Escolas Ano Letivo 2019/2020	Agrupamento de Escolas Lima-de-Faria, Cantanhede	15 417,00	800,00	800,00	0,00		
040501 - Continente	Deliberação Camarária de 02/06/2020	Comp. Candidatura "Região de Coimbra 2.X"	Comunidade Intermunicipal da Região de Coimbra	72 348,00	798,22	798,22	0,00		
040501 - Continente	Deliberação Camarária de 02/06/2020	Comp. Candidatura "DPO - Data Protection Officer"	Comunidade Intermunicipal da Região de Coimbra	72 348,00	231,43	231,43	0,00		
040501 - Continente	Deliberação Camarária de 02/06/2020	Comp. financeira material COVID-19, 3º e 4º fornecimento.	Comunidade Intermunicipal da Região de Coimbra	72 348,00	25 444,98	25 444,98	0,00		
040501 - Continente	Deliberação Camarária de 05/05/2020	Comp. financeira material COVID-19	Comunidade Intermunicipal da Região de Coimbra	72 348,00	6 421,70	6 421,70	0,00		
040501 - Continente	Deliberação Camarária de 20/10/2020	Comp. no projeto "Região de Coimbra Turismo 2020"	Comunidade Intermunicipal da Região de Coimbra	72 348,00	793,31	793,31	0,00		
040501 - Continente	Deliberação Camarária de 20/10/2020	Comp. no projeto "Promoção de espírito empresarial da Região de Coimbra"	Comunidade Intermunicipal da Região de Coimbra	72 348,00	819,98	819,98	0,00		
040501 - Continente	Deliberação Camarária de 07/04/2020	Comp. financeira material COVID-19	Comunidade Intermunicipal da Região de Coimbra	72 348,00	11 394,72	11 394,72	0,00		
040501 - Continente	Deliberação Camarária de 08/09/2020	Comp. no Projeto "CEIS"	Comunidade Intermunicipal da Região de Coimbra	72 348,00	1 135,11	1 135,11	0,00		
040501 - Continente	Deliberação Camarária de 08/09/2020	Comp. financeira material COVID-19, 5º fornecimento.	Comunidade Intermunicipal da Região de Coimbra	72 348,00	9 183,19	9 183,19	0,00		
040501 - Continente	Deliberação Camarária de 04/08/2020	Comp. no projeto "Coimbra Região de Cultura"	Comunidade Intermunicipal da Região de Coimbra	72 348,00	9 625,66	9 625,66	0,00		
040501 - Continente	Deliberação Camarária de 04/08/2020	Comp. no programa de apoio redução da tarifária transportes públicos	Comunidade Intermunicipal da Região de Coimbra	72 348,00	890,62	890,62	0,00		
040501 - Continente	Deliberação Camarária de 05/05/2020	Comp. Candidatura "Brigada de Sapadores Florestais Território CIM"	Comunidade Intermunicipal da Região de Coimbra	72 348,00	5 052,64	5 052,64	0,00		
040501 - Continente	Deliberação Camarária de 26/02/2020	Comp. Candidatura "Um Território com Identidade Gastronómica"	Comunidade Intermunicipal da Região de Coimbra	72 348,00	529,56	529,56	0,00		
040501 - Continente	Lei n.º 75/2013, de 12 de setembro Deliberação Camarária de 26/02/2020	Sub. Gestão Posto de Turismo Contato Interadministrativo	Freguesia de Ançã	359 852,00	10 852,08	10 852,08	0,00		
040501 - Continente	Lei n.º 75/2013, de 12 de setembro Deliberação Camarária de 15/12/2020 e AM 28/12/2020	Sub. Aquisição géneros alimentares cabazes p/ famílias vulneráveis	Freguesia de Ançã	359 852,00	910,00	910,00	0,00		
040501 - Continente	Lei n.º 75/2013, de 12 de setembro Deliberação Camarária de 17/03/2020 e AM 27/03/2020	Sub. Acordo Execução e Delegação de Competências	Freguesia de Ançã	359 852,00	15 285,00	15 285,00	0,00		
040501 - Continente	Lei n.º 75/2013, de 12 de setembro Deliberação Camarária de 15/12/2020 e AM 28/12/2020	Sub. Universidade Tempos Livres, cursos animação comunitária	Freguesia de Ançã	359 852,00	1 100,00	1 100,00	0,00		
040501 - Continente	Lei n.º 75/2013, de 12 de setembro Deliberação Camarária de 19/06/2020 e AM 29/06/2020	Sub. Aquisição equipamento proteção COVID-19	Freguesia de Ançã	359 852,00	1 050,00	1 050,00	0,00		
040501 - Continente	Lei n.º 75/2013, de 12 de setembro Deliberação Camarária de 17/03/2020 e AM 27/03/2020	Sub. Acordo de Execução Delegação de Competências JJ/EB	Freguesia de Ançã	359 852,00	2 200,00	2 200,00	0,00		
080501 - Continente	Deliberação Camarária de 17/12/2019 e AM	Sub. dest. comp. Contrato Interadministrativo Delegação de Competências	Freguesia de Ançã	928 047,81	35 000,00	35 000,00	0,00		
040501 - Continente	Lei n.º 75/2013, de 12 de setembro Deliberação Camarária de 21/01/2020	Transf. Despesas Eleição Assembleia República - Membros mesas	Freguesia de Ançã	359 852,00	517,70	517,70	0,00		
040501 - Continente	Lei n.º 75/2013, de 12 de setembro Deliberação Camarária de 05/02/2019 e AM 20/02/2019	Protocolo Colaboração utilização gestão espaço de lazer, fruição desportiva da Quinta da Sobreira	Freguesia de Ançã	359 852,00	8 600,00	8 600,00	0,00		
040501 - Continente	Lei n.º 75/2013, de 12 de setembro Deliberação Camarária de 07/07/2020	Transf. Despesas Recenseamento Eleitoral 2020	Freguesia de Ançã	359 852,00	37,64	37,64	0,00		
040501 - Continente	Lei n.º 75/2013, de 12 de setembro Deliberação Camarária de 16/06/2020 e AM 29/06/2020	Sub. Participar na limpeza florestal Quinta da Sobreira	Freguesia de Ançã	359 852,00	738,00	738,00	0,00		

Documento / Assunto / Documento Tipo de Despesa	Disposições legais	Finalidade	Entidade Financiadora	Despesa Orçamentada	Despesas autorizadas	Despesas Pagas	Despesas Autorizadas e não Pagas	Devolução de Transferências/ Subsídios ocorrida no exercício	Observações
	(1)	(2)	(3)	(4)	(5)	(6)	(7)=(4)-(5)	(8)	(9)
040501 - Continente	Lei n.º 75/2013, de 12 de setembro AC 15/12/2020 e AM 28/12/2020	Sub. Aquisição géneros alimentares cabazes p/ famílias vulneráveis	Freguesia de Cadima	359 852,00	1 120,00	1 120,00	0,00		
040501 - Continente	Lei n.º 75/2013, de 12 de setembro Deliberação Camarária de 17/03/2020 e AM 27/03/2020	Sub. Acordo Execução e Delegação de Competências	Freguesia de Cadima	359 852,00	16 573,00	16 573,00	0,00		
040501 - Continente	Lei n.º 75/2013, de 12 de setembro Deliberação Camarária de 15/12/2020 e AM 28/12/2020	Sub. Universidade Tempos Livres, cursos animação comunitária	Freguesia de Cadima	359 852,00	550,00	550,00	0,00		
040501 - Continente	Lei n.º 75/2013, de 12 de setembro Deliberação Camarária de 19/05/2020 e AM 29/06/2020	Sub. Aquisição equipamento proteção COVID-19	Freguesia de Cadima	359 852,00	1 185,20	1 185,20	0,00		
040501 - Continente	Lei n.º 75/2013, de 12 de setembro Deliberação Camarária de 17/03/2020 e AM 27/03/2020	Sub. Acordo de Execução Delegação de Competências JJ/EB	Freguesia de Cadima	359 852,00	1 200,00	1 200,00	0,00		
040501 - Continente	Lei n.º 75/2013, de 12 de setembro Deliberação Camarária de 21/02/2020	Transf. Despesas Eleição Assembleia República - Membros mesas	Freguesia de Cadima	359 852,00	2 070,80	2 070,80	0,00		
040501 - Continente	Lei n.º 75/2013, de 12 de setembro Deliberação Camarária de 05/02/2019 e AM 20/02/2019	Protocolo de gestão, manutenção e limpeza Praia dos Olhos da Fervença	Freguesia de Cadima	359 852,00	13 750,00	13 750,00	0,00		
040501 - Continente	Lei n.º 75/2013, de 12 de setembro Deliberação Camarária de 07/07/2020	Transf. Despesas Recenseamento Eleitoral 2020	Freguesia de Cadima	359 852,00	41,89	41,89	0,00		
040501 - Continente	Lei n.º 75/2013, de 12 de setembro Deliberação Camarária de 17/03/2020 e AM 27/03/2020	Sub. Acordo Execução e Delegação de Competências	Freguesia de Cordinhã	359 852,00	5 462,00	5 462,00	0,00		
040501 - Continente	Lei n.º 75/2013, de 12 de setembro Deliberação Camarária de 15/12/2020 e AM 28/12/2020	Sub. Aquisição géneros alimentares cabazes p/ famílias vulneráveis	Freguesia de Cordinhã	359 852,00	420,00	420,00	0,00		
040501 - Continente	Lei n.º 75/2013, de 12 de setembro Deliberação Camarária de 19/05/2020 e AM 29/06/2020	Sub. Aquisição equipamento proteção COVID-19	Freguesia de Cordinhã	359 852,00	413,60	413,60	0,00		
040501 - Continente	Lei n.º 75/2013, de 12 de setembro Deliberação Camarária de 17/03/2020 e AM 27/03/2020	Sub. Acordo de Execução Delegação de Competências JJ/EB	Freguesia de Cordinhã	359 852,00	600,00	600,00	0,00		
040501 - Continente	Lei n.º 75/2013, de 12 de setembro Deliberação Camarária de 06/02/2018 e 08/09/2020 e AM 27/02/2018 e 17/09/2020	Transf. prestação de cuidados de enfermagem	Freguesia de Cordinhã	359 852,00	3 728,98	2 140,14	1 588,84		
040501 - Continente	Lei n.º 75/2013, de 12 de setembro Deliberação Camarária de 21/01/2020	Transf. Despesas Eleição Assembleia República - Membros mesas	Freguesia de Cordinhã	359 852,00	258,85	258,85	0,00		
040501 - Continente	Lei n.º 75/2013, de 12 de setembro Deliberação Camarária de 07/07/2020	Transf. Despesas Recenseamento Eleitoral 2020	Freguesia de Cordinhã	359 852,00	30,09	30,09	0,00		
040501 - Continente	Lei n.º 75/2013, de 12 de setembro Deliberação Camarária de 15/12/2020 e AM 28/12/2020	Sub. Universidade Tempos Livres, cursos animação comunitária	Freguesia de Febres	359 852,00	1 650,00	1 650,00	0,00		
040501 - Continente	Lei n.º 75/2013, de 12 de setembro Deliberação Camarária de 19/05/2020 e AM 29/06/2020	Sub. Aquisição equipamento proteção COVID-19	Freguesia de Febres	359 852,00	1 340,80	1 340,80	0,00		
040501 - Continente	Lei n.º 75/2013, de 12 de setembro Deliberação Camarária de 17/03/2020 e AM 27/03/2020	Sub. Acordo de Execução Delegação de Competências JJ/EB	Freguesia de Febres	359 852,00	1 800,00	1 800,00	0,00		
040501 - Continente	Lei n.º 75/2013, de 12 de setembro Deliberação Camarária de 07/04/2020 e AM 29/06/2020	Sub. XXII Ciclo de Teatro Amador Concelho Cantanhede	Freguesia de Febres	359 852,00	750,00	750,00	0,00		
040501 - Continente	Lei n.º 75/2013, de 12 de setembro Deliberação Camarária de 21/01/2020	Transf. Despesas Eleição Assembleia República - Membros mesas	Freguesia de Febres	359 852,00	776,55	776,55	0,00		
040501 - Continente	Lei n.º 75/2013, de 12 de setembro AC 15/12/2020 e AM 28/12/2020	Sub. Aquisição géneros alimentares cabazes p/ famílias vulneráveis	Freguesia de Febres	359 852,00	1 470,00	1 470,00	0,00		
040501 - Continente	Lei n.º 75/2013, de 12 de setembro Deliberação Camarária de 07/07/2020	Transf. Despesas Recenseamento Eleitoral 2020	Freguesia de Febres	359 852,00	45,01	45,01	0,00		
040501 - Continente	Lei n.º 75/2013, de 12 de setembro Deliberação Camarária de 02/06/2020 e AM 29/06/2020	Sub. Grupos, Assoc. Musicais e Recreativas Culturais	Freguesia de Febres	359 852,00	250,00	250,00	0,00		
040501 - Continente	Lei n.º 75/2013, de 12 de setembro Deliberação Camarária de 17/03/2020 e AM 27/03/2020	Sub. Acordo Execução e Delegação de Competências	Freguesia de Febres	359 852,00	23 173,00	23 173,00	0,00		
040501 - Continente	Lei n.º 75/2013, de 12 de setembro AC 15/12/2020 e AM 28/12/2020	Sub. Aquisição géneros alimentares cabazes p/ famílias vulneráveis	Freguesia de Murtede	359 852,00	560,00	560,00	0,00		
040501 - Continente	Lei n.º 75/2013, de 12 de setembro Deliberação Camarária de 15/12/2020 e AM 28/12/2020	Sub. Universidade Tempos Livres, cursos animação comunitária	Freguesia de Murtede	359 852,00	550,00	550,00	0,00		

Documento Assunto Documento Tipo de Despesa	Disposições legais	Finalidade	Entidade Financiadora	Despesa Orçamentada	Despesas autorizadas	Despesas Pagas	Despesas Autorizadas e não Pagas	Devolução de Transferências/ Subsídios ocorrida no exercício	Observações
040501 - Continente	Lei n.º 75/2013, de 12 de setembro Deliberação Camarária de 19/05/2020 e AM 29/06/2020	Sub. Aquisição equipamento proteção COVID-19	Freguesia de Murte	359 852,00	572,40	572,40	0,00		
040501 - Continente	Lei n.º 75/2013, de 12 de setembro Deliberação Camarária de 17/03/2020 e AM 27/03/2020	Sub. Acordo de Execução Delegação de Competências JJ/EB	Freguesia de Murte	359 852,00	800,00	800,00	0,00		
040501 - Continente	Lei n.º 75/2013, de 12 de setembro Deliberação Camarária de 21/01/2020	Transf. Despesas Eleição Assembleia República - Membros mesas	Freguesia de Murte	359 852,00	517,70	517,70	0,00		
040501 - Continente	Lei n.º 75/2013, de 12 de setembro Deliberação Camarária de 07/07/2020	Transf. Despesas Recenseamento Eleitoral 2020	Freguesia de Murte	359 852,00	32,75	32,75	0,00		
040501 - Continente	Lei n.º 75/2013, de 12 de setembro Deliberação Camarária de 17/03/2020 e AM 27/03/2020	Sub. Acordo Execução e Delegação de Competências	Freguesia de Murte	359 852,00	7 860,00	7 860,00	0,00		
040501 - Continente	Lei n.º 75/2013, de 12 de setembro AC 15/12/2020 e AM 28/12/2020	Sub. Aquisição géneros alimentares cabazes p/ famílias vulneráveis	Freguesia de Ourentá	359 852,00	490,00	490,00	0,00		
040501 - Continente	Lei n.º 75/2013, de 12 de setembro Deliberação Camarária de 15/12/2020 e AM 28/12/2020	Sub. Universidade Tempos Livres, cursos animação comunitária	Freguesia de Ourentá	359 852,00	550,00	550,00	0,00		
040501 - Continente	Lei n.º 75/2013, de 12 de setembro Deliberação Camarária de 19/05/2020 e AM 29/06/2020	Sub. Aquisição equipamento proteção COVID-19	Freguesia de Ourentá	359 852,00	483,20	483,20	0,00		
040501 - Continente	Lei n.º 75/2013, de 12 de setembro Deliberação Camarária de 17/03/2020 e AM 27/03/2020	Sub. Acordo de Execução Delegação de Competências JJ/EB	Freguesia de Ourentá	359 852,00	600,00	600,00	0,00		
040501 - Continente	Lei n.º 75/2013, de 12 de setembro Deliberação Camarária de 06/02/2018 e 08/09/2020 e AM 27/02/2018 e 17/09/2020	Transf. prestação de cuidados de enfermagem	Freguesia de Ourentá	359 852,00	4 786,36	3 055,42	1 730,94		
040501 - Continente	Lei n.º 75/2013, de 12 de setembro Deliberação Camarária de 21/01/2020	Transf. Despesas Eleição Assembleia República - Membros mesas	Freguesia de Ourentá	359 852,00	258,85	258,85	0,00		
040501 - Continente	Lei n.º 75/2013, de 12 de setembro Deliberação Camarária de 07/07/2020	Transf. Despesas Recenseamento Eleitoral 2020	Freguesia de Ourentá	359 852,00	30,98	30,98	0,00		
040501 - Continente	Lei n.º 75/2013, de 12 de setembro Deliberação Camarária de 17/03/2020 e AM 27/03/2020	Sub. Acordo Execução e Delegação de Competências	Freguesia de Ourentá	359 852,00	6 748,00	6 748,00	0,00		
040501 - Continente	Lei n.º 75/2013, de 12 de setembro AC 15/12/2020 e AM 28/12/2020	Sub. Aquisição géneros alimentares cabazes p/ famílias vulneráveis	Freguesia de Sanguinheira	359 852,00	700,00	700,00	0,00		
040501 - Continente	Lei n.º 75/2013, de 12 de setembro Deliberação Camarária de 15/12/2020 e AM 28/12/2020	Sub. Universidade Tempos Livres, cursos animação comunitária	Freguesia de Sanguinheira	359 852,00	550,00	550,00	0,00		
040501 - Continente	Lei n.º 75/2013, de 12 de setembro Deliberação Camarária de 19/05/2020 e AM 29/06/2020	Sub. Aquisição equipamento proteção COVID-19	Freguesia de Sanguinheira	359 852,00	760,40	760,40	0,00		
040501 - Continente	Lei n.º 75/2013, de 12 de setembro Deliberação Camarária de 17/03/2020 e AM 27/03/2020	Sub. Acordo de Execução Delegação de Competências JJ/EB	Freguesia de Sanguinheira	359 852,00	1 200,00	1 200,00	0,00		
040501 - Continente	Lei n.º 75/2013, de 12 de setembro Deliberação Camarária de 06/02/2018 e 08/09/2020 e AM 27/02/2018 e 17/09/2020	Transf. prestação de cuidados de enfermagem	Freguesia de Sanguinheira	359 852,00	4 533,24	2 718,86	1 814,38		
040501 - Continente	Lei n.º 75/2013, de 12 de setembro Deliberação Camarária de 21/01/2020	Transf. Despesas Eleição Assembleia República - Membros mesas	Freguesia de Sanguinheira	359 852,00	517,70	517,70	0,00		
040501 - Continente	Lei n.º 75/2013, de 12 de setembro Deliberação Camarária de 07/07/2020	Transf. Despesas Recenseamento Eleitoral 2020	Freguesia de Sanguinheira	359 852,00	34,68	34,68	0,00		
040501 - Continente	Lei n.º 75/2013, de 12 de setembro Deliberação Camarária de 17/03/2020 e AM 27/03/2020	Sub. Acordo Execução e Delegação de Competências	Freguesia de Sanguinheira	359 852,00	12 799,00	12 799,00	0,00		
040501 - Continente	Lei n.º 75/2013, de 12 de setembro AC 15/12/2020 e AM 28/12/2020	Sub. Aquisição géneros alimentares cabazes p/ famílias vulneráveis	Freguesia de São Caetano	359 852,00	280,00	280,00	0,00		
040501 - Continente	Lei n.º 75/2013, de 12 de setembro Deliberação Camarária de 19/05/2020 e AM 29/06/2020	Sub. Aquisição equipamento proteção COVID-19	Freguesia de São Caetano	359 852,00	320,40	320,40	0,00		
040501 - Continente	Lei n.º 75/2013, de 12 de setembro Deliberação Camarária de 17/03/2020 e AM 27/03/2020	Sub. Acordo de Execução Delegação de Competências JJ/EB	Freguesia de São Caetano	359 852,00	600,00	600,00	0,00		
040501 - Continente	Lei n.º 75/2013, de 12 de setembro Deliberação Camarária de 21/01/2020	Transf. Despesas Eleição Assembleia República - Membros mesas	Freguesia de São Caetano	359 852,00	258,85	258,85	0,00		
040501 - Continente	Lei n.º 75/2013, de 12 de setembro Deliberação Camarária de 07/07/2020	Transf. Despesas Recenseamento Eleitoral 2020	Freguesia de São Caetano	359 852,00	28,86	28,86	0,00		
040501 - Continente	Lei n.º 75/2013, de 12 de setembro Deliberação Camarária de 17/03/2020 e AM 27/03/2020	Sub. Acordo Execução e Delegação de Competências	Freguesia de São Caetano	359 852,00	5 965,00	5 965,00	0,00		

Documento Tipo de Despesa	Disposições legais	Finalidade	Entidade Financiadora	Despesa Orçamentada	Despesas autorizadas	Despesas Pagas	Despesas Autorizadas e não Pagas	Devolução de Transferências/ Subsídios ocorrida no exercício	Observações
040501 - Continente	Lei n.º 75/2013, de 12 de setembro AC 15/12/2020 e AM 28/12/2020	Sub. Aquisição géneros alimentares cabazes p/ famílias vulneráveis	Freguesia de Sepins e Bolho	359 852,00	770,00	770,00	0,00		
040501 - Continente	Lei n.º 75/2013, de 12 de setembro Deliberação Camarária de 15/12/2020 e AM 28/12/2020	Sub. Universidade Tempos Livres, cursos animação comunitária	Freguesia de Sepins e Bolho	359 852,00	1 650,00	1 650,00	0,00		
040501 - Continente	Lei n.º 75/2013, de 12 de setembro Deliberação Camarária de 19/05/2020 e AM 29/06/2020	Sub. Aquisição equipamento proteção COVID-19	Freguesia de Sepins e Bolho	359 852,00	769,60	769,60	0,00		
040501 - Continente	Lei n.º 75/2013, de 12 de setembro Deliberação Camarária de 17/03/2020 e AM 27/03/2020	Sub. Acordo de Execução Delegação de Competências JJ/EB	Freguesia de Sepins e Bolho	359 852,00	800,00	800,00	0,00		
040501 - Continente	Lei n.º 75/2013, de 12 de setembro Deliberação Camarária de 21/01/2020	Transf. Despesas Eleição Assembleia República - Membros mesas	Freguesia de Sepins e Bolho	359 852,00	517,70	517,70	0,00		
040501 - Continente	Lei n.º 75/2013, de 12 de setembro Deliberação Camarária de 07/07/2020	Transf. Despesas Recenseamento Eleitoral 2020	Freguesia de Sepins e Bolho	359 852,00	35,33	35,33	0,00		
040501 - Continente	Lei n.º 75/2013, de 12 de setembro Deliberação Camarária de 16/06/2020 e AM 29/06/2020	Sub. Comp. áreas jardinadas	Freguesia de Sepins e Bolho	359 852,00	1 800,00	1 800,00	0,00		
040501 - Continente	Lei n.º 75/2013, de 12 de setembro Deliberação Camarária de 17/03/2020 e AM 27/03/2020	Sub. Acordo Execução e Delegação de Competências	Freguesia de Sepins e Bolho	359 852,00	11 017,00	11 017,00	0,00		
040501 - Continente	Lei n.º 75/2013, de 12 de setembro AC 15/12/2020 e AM 28/12/2020	Sub. Aquisição géneros alimentares cabazes p/ famílias vulneráveis	Freguesia de Tocha	359 852,00	1 400,00	1 400,00	0,00		
040501 - Continente	Lei n.º 75/2013, de 12 de setembro Deliberação Camarária de 19/05/2020 e AM 29/06/2020	Sub. Aquisição equipamento proteção COVID-19	Freguesia de Tocha	359 852,00	1 596,80	1 596,80	0,00		
040501 - Continente	Lei n.º 75/2013, de 12 de setembro Deliberação Camarária de 17/03/2020 e AM 27/03/2020	Sub. Acordo de Execução Delegação de Competências JJ/EB	Freguesia de Tocha	359 852,00	2 200,00	2 200,00	0,00		
040501 - Continente	Lei n.º 75/2013, de 12 de setembro Deliberação Camarária de 06/10/2020 e AM 13/10/2020	Sub. Comp. Despesas exec. trabalhos silvicultura	Freguesia de Tocha	359 852,00	7 500,00	7 500,00	0,00		
040501 - Continente	Lei n.º 75/2013, de 12 de setembro Deliberação Camarária de 21/01/2020	Transf. Despesas Eleição Assembleia República - Membros mesas	Freguesia de Tocha	359 852,00	1 035,40	1 035,40	0,00		
040501 - Continente	Lei n.º 75/2013, de 12 de setembro Deliberação Camarária de 07/07/2020	Transf. Despesas Recenseamento Eleitoral 2020	Freguesia de Tocha	359 852,00	45,56	45,56	0,00		
040501 - Continente	Lei n.º 75/2013, de 12 de setembro Deliberação Camarária de 16/06/3/2020 e AM 29/06/2020	Sub. Dest. Comp. Limpeza Praia da Tocha	Freguesia de Tocha	359 852,00	9 173,30	12 000,00	-2 826,70		
040501 - Continente	Lei n.º 75/2013, de 12 de setembro Deliberação Camarária de 16/06/3/2020 e AM 29/06/2020	Sub. Comp. Limpeza Parque das merendas Berlengas	Freguesia de Tocha	359 852,00	2 513,14	2 513,14	0,00		
040501 - Continente	Lei n.º 75/2013, de 12 de setembro Deliberação Camarária de 17/03/2020 e AM 27/03/2020	Sub. Acordo Execução e Delegação de Competências	Freguesia de Tocha	359 852,00	27 652,00	27 652,00	0,00		
040501 - Continente	Lei n.º 75/2013, de 12 de setembro Deliberação Camarária de 17/03/2020 e AM 27/03/2020	Sub. Acordo Execução e Delegação de Competências	União das Freguesias de Cantanhede e Pocariça	359 852,00	19 629,00	19 629,00	0,00		
040501 - Continente	Lei n.º 75/2013, de 12 de setembro AC 15/12/2020 e AM 28/12/2020	Sub. Aquisição géneros alimentares cabazes p/ famílias vulneráveis	União das Freguesias de Cantanhede e Pocariça	359 852,00	3 290,00	3 290,00	0,00		
040501 - Continente	Lei n.º 75/2013, de 12 de setembro Deliberação Camarária de 19/05/2020 e AM 29/06/2020	Sub. Aquisição equipamento proteção COVID-19	União das Freguesias de Cantanhede e Pocariça	359 852,00	3 535,60	3 535,60	0,00		
040501 - Continente	Lei n.º 75/2013, de 12 de setembro Deliberação Camarária de 17/03/2020 e AM 27/03/2020	Sub. Acordo de Execução Delegação de Competências JJ/EB	União das Freguesias de Cantanhede e Pocariça	359 852,00	5 000,00	5 000,00	0,00		
040501 - Continente	Lei n.º 75/2013, de 12 de setembro Deliberação Camarária de 06/02/2018 e 08/09/2020 e AM 27/02/2018 e 17/09/2020	Transf. prestação de cuidados de enfermagem	União das Freguesias de Cantanhede e Pocariça	359 852,00	4 832,14	3 122,72	1 709,42		
040501 - Continente	Lei n.º 75/2013, de 12 de setembro Deliberação Camarária de 21/01/2020	Transf. Despesas Eleição Assembleia República - Membros mesas	União das Freguesias de Cantanhede e Pocariça	359 852,00	2 070,80	2 070,80	0,00		
040501 - Continente	Lei n.º 75/2013, de 12 de setembro Deliberação Camarária de 07/07/2020	Transf. Despesas Recenseamento Eleitoral 2020	União das Freguesias de Cantanhede e Pocariça	359 852,00	72,85	72,85	0,00		
040501 - Continente	Lei n.º 75/2013, de 12 de setembro AC 15/12/2020 e AM 28/12/2020	Sub. Aquisição géneros alimentares cabazes p/ famílias vulneráveis	União das Freguesias de Covões e Camarneira	359 852,00	1 330,00	1 330,00	0,00		
040501 - Continente	Lei n.º 75/2013, de 12 de setembro Deliberação Camarária de 19/05/2020 e AM 29/06/2020	Sub. Aquisição equipamento proteção COVID-19	União das Freguesias de Covões e Camarneira	359 852,00	1 191,60	1 191,60	0,00		
040501 - Continente	Lei n.º 75/2013, de 12 de setembro Deliberação Camarária de 17/03/2020 e AM 27/03/2020	Sub. Acordo de Execução Delegação de Competências JJ/EB	União das Freguesias de Covões e Camarneira	359 852,00	600,00	600,00	0,00		

Documento Tipo de Despesa	Disposições legais		Finalidade	Entidade Financiadora	Despesa Orçamentada	Despesas autorizadas	Despesas Pagas	Despesas Autorizadas e não Pagas	Devolução de Transferências/ Subsídios ocorrida no exercício	Observações
	(1)	(2)								
040501 - Continente	Lei n.º 75/2013, de 12 de setembro Deliberação Câmara de 21/01/2020	Transf. Despesas Eleição Assembleia República - Membros mesas	União das Freguesias de Covões e Camarneira	359 852,00	1 035,40	1 035,40	0,00			
040501 - Continente	Lei n.º 75/2013, de 12 de setembro Deliberação Câmara de 06/02/2018 e 08/09/2020 e AM 27/02/2018 e 17/09/2020	Transf. prestação de cuidados de enfermagem	União das Freguesias de Covões e Camarneira	359 852,00	3 899,44	2 442,99	1 456,45			
040501 - Continente	Lei n.º 75/2013, de 12 de setembro Deliberação Câmara de 07/07/2020	Transf. Despesas Recenseamento Eleitoral 2020	União das Freguesias de Covões e Camarneira	359 852,00	44,51	44,51	0,00			
040501 - Continente	Lei n.º 75/2013, de 12 de setembro Deliberação Câmara de 16/06/2020 e AM 29/06/2020	Sub. Dest. Comp. limpeza Parque da Carvalheira	União das Freguesias de Covões e Camarneira	359 852,00	3 000,00	3 000,00	0,00			
040501 - Continente	Lei n.º 75/2013, de 12 de setembro Deliberação Câmara de 17/03/2020 e AM 27/03/2020	Sub. Acordo Execução e Delegação de Competências	União das Freguesias de Covões e Camarneira	359 852,00	20 531,00	20 531,00	0,00			
040501 - Continente	Lei n.º 75/2013, de 12 de setembro AC 15/12/2020 e AM 28/12/2020	Sub. Aquisição géneros alimentares cabazes p/ famílias vulneráveis	União das Freguesias de Portunhos e Outil	359 852,00	700,00	700,00	0,00			
040501 - Continente	Lei n.º 75/2013, de 12 de setembro Deliberação Câmara de 15/12/2020 e AM 28/12/2020	Sub. Universidade Tempos Livres, cursos animação comunitária	União das Freguesias de Portunhos e Outil	359 852,00	1 650,00	1 650,00	0,00			
040501 - Continente	Lei n.º 75/2013, de 12 de setembro Deliberação Câmara de 19/05/2020 e AM 29/06/2020	Sub. Aquisição equipamento proteção COVID-19	União das Freguesias de Portunhos e Outil	359 852,00	818,00	818,00	0,00			
040501 - Continente	Lei n.º 75/2013, de 12 de setembro Deliberação Câmara de 06/02/2018 e 08/09/2020 e AM 27/02/2018 e 17/09/2020	Transf. prestação de cuidados de enfermagem	União das Freguesias de Portunhos e Outil	359 852,00	9 771,96	6 137,76	3 634,20			
040501 - Continente	Lei n.º 75/2013, de 12 de setembro Deliberação Câmara de 21/01/2020	Transf. Despesas Eleição Assembleia República - Membros mesas	União das Freguesias de Portunhos e Outil	359 852,00	724,78	724,78	0,00			
040501 - Continente	Lei n.º 75/2013, de 12 de setembro Deliberação Câmara de 07/07/2020	Transf. Despesas Recenseamento Eleitoral 2020	União das Freguesias de Portunhos e Outil	359 852,00	35,92	35,92	0,00			
040501 - Continente	Lei n.º 75/2013, de 12 de setembro Deliberação Câmara de 17/03/2020 e AM 27/03/2020	Sub. Acordo Execução e Delegação de Competências	União das Freguesias de Portunhos e Outil	359 852,00	9 466,00	9 466,00	0,00			
040501 - Continente	Lei n.º 75/2013, de 12 de setembro AC 15/12/2020 e AM 28/12/2020	Sub. Aquisição géneros alimentares cabazes p/ famílias vulneráveis	União das Freguesias de Vilamar e Corticeiro de Cima	359 852,00	560,00	560,00	0,00			
040501 - Continente	Lei n.º 75/2013, de 12 de setembro Deliberação Câmara de 19/05/2020 e AM 29/06/2020	Sub. Aquisição equipamento proteção COVID-19	União das Freguesias de Vilamar e Corticeiro de Cima	359 852,00	600,40	600,40	0,00			
040501 - Continente	Lei n.º 75/2013, de 12 de setembro Deliberação Câmara de 17/03/2020 e AM 27/03/2020	Sub. Acordo de Execução Delegação de Competências JI/EB	União das Freguesias de Vilamar e Corticeiro de Cima	359 852,00	1 400,00	1 400,00	0,00			
040501 - Continente	Lei n.º 75/2013, de 12 de setembro Deliberação Câmara de 10/11/2020 e AM 28/12/2020	Sub. Comp. Despesas JI do Corticeiro	União das Freguesias de Vilamar e Corticeiro de Cima	359 852,00	2 060,30	2 060,30	0,00			
040501 - Continente	Lei n.º 75/2013, de 12 de setembro Deliberação Câmara de 21/01/2020	Transf. Despesas Eleição Assembleia República - Membros mesas	União das Freguesias de Vilamar e Corticeiro de Cima	359 852,00	517,70	517,70	0,00			
040501 - Continente	Lei n.º 75/2013, de 12 de setembro Deliberação Câmara de 07/07/2020	Transf. Despesas Recenseamento Eleitoral 2020	União das Freguesias de Vilamar e Corticeiro de Cima	359 852,00	33,19	33,19	0,00			
040501 - Continente	Lei n.º 75/2013, de 12 de setembro Deliberação Câmara de 17/03/2020 e AM 27/03/2020	Sub. Acordo Execução e Delegação de Competências	União das Freguesias de Vilamar e Corticeiro de Cima	359 852,00	8 862,00	8 862,00	0,00			
040701 - Instituições sem fins lucrativos	Deliberação Câmara de 05/05/2020 e Contratos-Programa Desenvolvimento Desportivo	Sub. a grupos, associações Desportivas, ano 2020	Academia Cantanhedegym - Associação	703 723,00	6 307,96	6 307,96	0,00			
040701 - Instituições sem fins lucrativos	Deliberação Câmara de 24/11/2020	Sub. Entidades Cariz Cultural desportivo, recreativo e social para comp. Despesas natureza Patrimonial	ACAP - Associação Cívica dos Amigos da Pocaríça	703 723,00	405,56	405,56	0,00			
040701 - Instituições sem fins lucrativos	Deliberação Câmara de 05/05/2020 e Contratos-Programa Desenvolvimento Desportivo	Sub. a grupos, associações Desportivas, ano 2020	ADRCPA-Ass. Desp. Rec. e Cultural da Pocaríça - Arrótas	703 723,00	644,83	644,83	0,00			
040701 - Instituições sem fins lucrativos	Deliberação Câmara de 02/06/2020 e Contratos-Programa Desenvolvimento Cultural	Sub. a grupos, associações Musicais, Recreativas Culturais, ano 2020	ADRCPA-Ass. Desp. Rec. e Cultural da Pocaríça - Arrótas	703 723,00	250,00	250,00	0,00			
040802 - Outras	Deliberação Câmara de 02/12/2014 e AM 17/12/2014 - Regulamento Municipal de Incentivo à Natalidade	Sub. Incentivo à Natalidade	Adriana Marques Toscano	128 208,00	500,00	500,00	0,00			
040701 - Instituições sem fins lucrativos	Deliberação Câmara de 21/01/2020	Sub. Atrib. Comp. Despesas organização animação de Natal 2019	AEC-Associação Empresarial de Cantanhede	703 723,00	1 945,64	1 945,64	0,00			
040701 - Instituições sem fins lucrativos	Deliberação Câmara de 07/01/2019	Sub. Atrib. Comp. Despesas organização animação de Natal 2019	AEC-Associação Empresarial de Cantanhede	703 723,00	23 000,00	23 000,00	0,00			
040701 - Instituições sem fins lucrativos	Deliberação Câmara de 07/04/2020	Sub. XXII Ciclo de Teatro Amador Concelho Cantanhede	ACRC - Associação Cultural e Recreativa de Cordinhã	703 723,00	750,00	750,00	0,00			

Documento Tipo de Despesa	Disposições legais		Finalidade		Entidade Financiadora	Despesa Orçamentada	Despesas autorizadas	Despesas Pagas	Despesas Autorizadas e não Pagas	Devolução de Transferências/ Subsídios ocorrida no exercício	Observações
	(1)	(2)	(3)	(4)							
040701 - Instituições sem fins lucrativos	Deliberação Camarária de 02/06/2020 e Contratos-Programa Desenvolvimento Cultural	Sub. a grupos, associações Musicais, Recreativas Culturais, ano 2020	ACRC - Associação Cultural e Recreativa de Cordinhã	703 723,00	425,00	425,00	0,00				
040701 - Instituições sem fins lucrativos	Deliberação Camarária de 07/01/2019	Sub. Comp. Despesas organização São Martinho Gaiteiro	AMA - Academia de Música de Ançã Associação Cultural	703 723,00	300,00	300,00	0,00				
040701 - Instituições sem fins lucrativos	Deliberação Camarária de 02/06/2020 e Contratos-Programa Desenvolvimento Cultural	Sub. a grupos, associações Musicais, Recreativas Culturais, ano 2020	AMA - Academia de Música de Ançã Associação Cultural	703 723,00	2 025,64	2 025,64	0,00				
040701 - Instituições sem fins lucrativos	Deliberação Camarária de 05/05/2020 e Contratos-Programa Desenvolvimento Desportivo	Sub. a grupos, associações Desportivas, ano 2020	Ançã Foot Ball Clube	703 723,00	6 092,20	6 092,20	0,00				
040701 - Instituições sem fins lucrativos	Deliberação Camarária de 18/08/2020 e 03/1	Sub. Dest. Comp. Despesas c/acordo p/ gestão AAAF ed. Pré-escolar 2020/2021	APEBA-Assoc. Pais e Enc. Educ. da Escola Básica de Ançã	703 723,00	8 212,00	8 212,00	0,00				
040701 - Instituições sem fins lucrativos	Deliberação Camarária de 20/08/2019 e 17/0	Sub. Dest. Comp. Despesas c/acordo p/ gestão AAAF ed. Pré-escolar 2019/2020	APEBA-Assoc. Pais e Enc. Educ. da Escola Básica de Ançã	703 723,00	15 736,00	15 736,00	0,00				
040701 - Instituições sem fins lucrativos	Deliberação Camarária de 18/08/2020 e 03/1	Sub. Dest. Comp. Despesas c/acordo p/ gestão AAAF ed. Pré-escolar 2020/2021	Apestocha - Ass. Pais Enca. Ed.da E.B.2,3 Sec. João Garcia Baceelar Tocha	703 723,00	9 232,00	9 232,00	0,00				
040701 - Instituições sem fins lucrativos	Deliberação Camarária de 20/08/2019 e 17/0	Sub. Dest. Comp. Despesas c/acordo p/ gestão AAAF ed. Pré-escolar 2019/2020	Apestocha - Ass. Pais Enca. Ed.da E.B.2,3 Sec. João Garcia Baceelar Tocha	703 723,00	35 665,00	35 665,00	0,00				
040701 - Instituições sem fins lucrativos	Deliberação Camarária de 15/12/2020	Sub. Comp. Cursos Educação Extra-Escolares	ARCAF- ASSOC. REC. CULTUR. AMIGOS FONTINHA	703 723,00	1 100,00	1 100,00	0,00				
040701 - Instituições sem fins lucrativos	Deliberação Camarária de 24/11/2020	Sub. Entidades Cariz Cultural desportivo, recreativo e social para comp. Despesas natureza Patrimonial	Arcuma - Associação Recreativa e Cultural da Malhada	703 723,00	274,54	274,54	0,00				
040701 - Instituições sem fins lucrativos	Deliberação Camarária de 18/08/2020 e 03/1	Sub. Dest. Comp. Despesas c/acordo p/ gestão AAAF ed. Pré-escolar 2020/2021	Ass. de Pais e Encarr. de Educação do J. I. e Escola do 1º CEB de Cordinhã	703 723,00	4 316,00	4 316,00	0,00				
040701 - Instituições sem fins lucrativos	Deliberação Camarária de 20/08/2019 e 17/0	Sub. Dest. Comp. Despesas c/acordo p/ gestão AAAF ed. Pré-escolar 2019/2020	Ass. de Pais e Encarr. de Educação do J. I. e Escola do 1º CEB de Cordinhã	703 723,00	13 426,00	13 426,00	0,00				
040701 - Instituições sem fins lucrativos	Deliberação Camarária de 18/08/2020 e 03/1	Sub. Dest. Comp. Despesas c/acordo p/ gestão AAAF ed. Pré-escolar 2020/2021	Asso. de Pais e Encarregados de Educação dos Alunos da Escola C+S de Febres	703 723,00	15 404,00	15 404,00	0,00				
040701 - Instituições sem fins lucrativos	Deliberação Camarária de 20/08/2019 e 17/0	Sub. Dest. Comp. Despesas c/acordo p/ gestão AAAF ed. Pré-escolar 2019/2020	Asso. de Pais e Encarregados de Educação dos Alunos da Escola C+S de Febres	703 723,00	18 410,00	18 410,00	0,00				
040701 - Instituições sem fins lucrativos	Deliberação Camarária de 18/08/2020 e 03/1	Sub. Dest. Comp. Despesas c/acordo p/ gestão AAAF ed. Pré-escolar 2020/2021	ASSO. DE PAIS ENCAR.ED. JARDIM INF. REDE PÚBLICA MURTEDE	703 723,00	5 124,00	5 124,00	0,00				
040701 - Instituições sem fins lucrativos	Deliberação Camarária de 20/08/2019 e 17/0	Sub. Dest. Comp. Despesas c/acordo p/ gestão AAAF ed. Pré-escolar 2019/2020	ASSO. DE PAIS ENCAR.ED. JARDIM INF. REDE PÚBLICA MURTEDE	703 723,00	9 597,00	9 597,00	0,00				
040701 - Instituições sem fins lucrativos	Deliberação Camarária de 21/01/2020	Transf. Sub. Eco-Escolas para o ano letivo 2019/2020	Assoc. de Desenvolvimento, Progresso e Vida da Tocha	703 723,00	100,00	100,00	0,00				
040701 - Instituições sem fins lucrativos	Deliberação Camarária de 18/08/2020 e 03/1	Sub. Dest. Comp. Despesas c/acordo p/ gestão AAAF ed. Pré-escolar 2020/2021	Assoc. de Pais do Jardim de Infância da Pocariça	703 723,00	4 796,00	4 796,00	0,00				
040701 - Instituições sem fins lucrativos	Deliberação Camarária de 20/08/2019 e 17/0	Sub. Dest. Comp. Despesas c/acordo p/ gestão AAAF ed. Pré-escolar 2019/2020	Assoc. de Pais do Jardim de Infância da Pocariça	703 723,00	14 161,00	14 161,00	0,00				
040701 - Instituições sem fins lucrativos	Deliberação Camarária de 24/11/2020	Sub. Entidades Cariz Cultural desportivo, recreativo e social para comp. Despesas natureza Patrimonial	Assoc. p/ a Prom.da Qual.Vida no Escoural e Barrins de Baixo	703 723,00	83,21	83,21	0,00				
040701 - Instituições sem fins lucrativos	Deliberação Camarária de 05/05/2020 e Contratos-Programa Desenvolvimento Desportivo	Sub. a grupos, associações Desportivas, ano 2020	Assoc.de Solidariedade Social Soc.Columbofia Cantanhedense	703 723,00	16 132,86	16 132,86	0,00				
040701 - Instituições sem fins lucrativos	Deliberação Camarária de 24/11/2020	Sub. Entidades Cariz Cultural desportivo, recreativo e social para comp. Despesas natureza Patrimonial	Assoc.Humanitária dos Bombeiros Voluntários de Cantanhede	703 723,00	456,09	456,09	0,00				
040701 - Instituições sem fins lucrativos	Deliberação Camarária de 04/12/2018, 05/02/2019, 21/05/2019 e 06/08/2019	Sub. Equipa intervenção Permanente	Assoc.Humanitária dos Bombeiros Voluntários de Cantanhede	703 723,00	47 077,26	47 077,26	6 956,30				
040701 - Instituições sem fins lucrativos	Deliberação Camarária de 05/05/2020 e Contratos-Programa Desenvolvimento Desportivo	Sub. a grupos, associações Desportivas, ano 2020	Assoc.p/0 Desenv.Prom.Qualid.Vida no Meio Rural de Ançã	703 723,00	1 283,98	1 283,98	0,00				
040701 - Instituições sem fins lucrativos	Deliberação Camarária de 18/08/2020 e 03/1	Sub. Dest. Comp. Despesas c/acordo p/ gestão AAAF ed. Pré-escolar 2020/2021	Assoc.Pais e Encar. Ed. da EB do 1 Ciclo com JI de Ourentã	703 723,00	4 616,00	4 616,00	0,00				
040701 - Instituições sem fins lucrativos	Deliberação Camarária de 20/08/2019 e 17/0	Sub. Dest. Comp. Despesas c/acordo p/ gestão AAAF ed. Pré-escolar 2019/2020	Assoc.Pais e Encar. Ed. da EB do 1 Ciclo com JI de Ourentã	703 723,00	13 741,00	13 741,00	0,00				
040701 - Instituições sem fins lucrativos	Deliberação Camarária de 07/07/2020	Sub. Atrib. para elaboração da obra Suite 2020	Associação António Fragoso	703 723,00	300,00	300,00	0,00				
040701 - Instituições sem fins lucrativos	Deliberação Camarária de 07/01/2020	Sub. Atrib. Comp. Despesas com a escola de música António Fragoso	Associação António Fragoso	703 723,00	6 000,00	6 000,00	0,00				
040701 - Instituições sem fins lucrativos	Deliberação Camarária de 15/12/2020	Sub. Comp. Cursos Educação Extra-Escolares	Associação Bem-Estar Nossa Senhora das Neves	703 723,00	550,00	550,00	0,00				

Documento Tipo de Despesa	Disposições legais		Finalidade	Entidade Financiadora	Despesa Orçamentada	Despesas autorizadas	Despesas Pagas	Despesas Autorizadas e não Pagas	Devolução de Transferências/ Subsídios ocorrida no exercício	Observações
	(1)	(2)								
040701 - Instituições sem fins lucrativos	Deliberação Camarária de 24/11/2020	Sub. Entidades Cariz Cultural desportivo, recreativo e social para comp. Despesas natureza Patrimonial	Associação Bem-Estar Nossa Senhora das Neves	703 723,00	88,46	88,46	0,00			
040701 - Instituições sem fins lucrativos	Deliberação Camarária de 24/11/2020	Sub. Entidades Cariz Cultural desportivo, recreativo e social para comp. Despesas natureza Patrimonial	Associação Caçadores do Pinhal do Povo	703 723,00	35,20	35,20	0,00			
040701 - Instituições sem fins lucrativos	Deliberação Camarária de 24/11/2020	Sub. Entidades Cariz Cultural desportivo, recreativo e social para comp. Despesas natureza Patrimonial	Associação Cultural e Desportiva do Casal	703 723,00	1 254,56	1 254,56	0,00			
040701 - Instituições sem fins lucrativos	Deliberação Camarária de 07/04/2020	Sub. XXII Ciclo de Teatro Amador Concelho Cantanhede	Associação Cultural e Desportiva do Casal	703 723,00	750,00	750,00	0,00			
040701 - Instituições sem fins lucrativos	Deliberação Camarária de 02/06/2020 e Contratos-Programa Desenvolvimento Cultural	Sub. a grupos, associações Musicais, Recreativas Culturais, ano 2020	Associação Cultural e Desportiva do Casal	703 723,00	425,00	425,00	0,00			
040701 - Instituições sem fins lucrativos	Deliberação Camarária de 24/11/2020	Sub. Entidades Cariz Cultural desportivo, recreativo e social para comp. Despesas natureza Patrimonial	Associação Cultural e Recreativa de Porto Carros	703 723,00	64,30	64,30	0,00			
040701 - Instituições sem fins lucrativos	Deliberação Camarária de 24/11/2020	Sub. Entidades Cariz Cultural desportivo, recreativo e social para comp. Despesas natureza Patrimonial	Associação Cultural e Recreativa do Zambujal	703 723,00	252,95	252,95	0,00			
040701 - Instituições sem fins lucrativos	Deliberação Camarária de 05/05/2020 e Contratos-Programa Desenvolvimento Desportivo	Sub. a grupos, associações Desportivas, ano 2020	Associação de Bodyboard dos Palheiros da Tocha	703 723,00	953,86	953,86	0,00			
040701 - Instituições sem fins lucrativos	Deliberação Camarária de 24/11/2020	Sub. Entidades Cariz Cultural desportivo, recreativo e social para comp. Despesas natureza Patrimonial	Associação de Moradores da Caniceira	703 723,00	446,75	446,75	0,00			
040701 - Instituições sem fins lucrativos	Deliberação Camarária de 21/01/2020	Sub. Atrib. Comp. Despesas festa final de ano	Associação de Moradores da Praia da Tocha	703 723,00	7 000,00	7 000,00	0,00			
040701 - Instituições sem fins lucrativos	Deliberação Camarária de 10/11/2020	Sub. Atrib. Comp. Despesas programação CATRAIA-Marés Arte Sustentável	Associação de Moradores da Praia da Tocha	703 723,00	1 000,00	1 000,00	0,00			
040701 - Instituições sem fins lucrativos	Deliberação Camarária de 18/08/2020	Sub. Dest. Comp. Despesas limpeza funcionamento CIAX	Associação de Moradores da Praia da Tocha	703 723,00	7 436,26	7 436,26	0,00			
040701 - Instituições sem fins lucrativos	Deliberação Camarária de 18/08/2020 e 03/11/2020	Sub. Dest. Comp. Despesas c/acordo p/ gestão AAFF ed. Pré-escolar 2020/2021	Associação de Pais do Jardim de Infância N.º 1 Cantanhede	703 723,00	12 020,00	12 020,00	0,00			
040701 - Instituições sem fins lucrativos	Deliberação Camarária de 20/08/2019 e 17/01/2020	Sub. Dest. Comp. Despesas c/acordo p/ gestão AAFF ed. Pré-escolar 2019/2020	Associação de Pais do Jardim de Infância N.º 1 Cantanhede	703 723,00	41 489,00	41 489,00	0,00			
040701 - Instituições sem fins lucrativos	Deliberação Camarária de 11/08/2020	Comp. financeira Programa Abem	Associação Dignidade	703 723,00	3 775,00	3 775,00	0,00			
040701 - Instituições sem fins lucrativos	Deliberação Camarária de 02/06/2020 e Contratos-Programa Desenvolvimento Cultural	Sub. a grupos, associações Musicais, Recreativas Culturais, ano 2020	Associação do Grupo de Bombos 'Só Pedra'	703 723,00	500,00	500,00	0,00			
040701 - Instituições sem fins lucrativos	Deliberação Camarária de 24/11/2020	Sub. Entidades Cariz Cultural desportivo, recreativo e social para comp. Despesas natureza Patrimonial	Associação do Grupo Musical de Franciscas	703 723,00	191,54	191,54	0,00			
040701 - Instituições sem fins lucrativos	Deliberação Camarária de 07/04/2020	Sub. XXII Ciclo de Teatro Amador Concelho Cantanhede	Associação do Grupo Musical de Franciscas	703 723,00	750,00	750,00	0,00			
040701 - Instituições sem fins lucrativos	Deliberação Camarária de 02/06/2020 e Contratos-Programa Desenvolvimento Cultural	Sub. a grupos, associações Musicais, Recreativas Culturais, ano 2020	Associação do Grupo Musical de Franciscas	703 723,00	675,00	675,00	0,00			
040701 - Instituições sem fins lucrativos	Deliberação Camarária de 02/06/2020 e Contratos-Programa Desenvolvimento Cultural	Sub. a grupos, associações Musicais, Recreativas Culturais, ano 2020	Associação Filarmónica Mariaiva de Cantanhede	703 723,00	4 900,72	4 900,72	0,00			
040701 - Instituições sem fins lucrativos	Deliberação Camarária de 03/12/2020	Sub. Comp. Despesas com o plano de atividades	Associação Geração Spectrum	703 723,00	2 000,00	2 000,00	0,00			
040701 - Instituições sem fins lucrativos	Deliberação Camarária de 05/05/2020 e Contratos-Programa Desenvolvimento Desportivo	Sub. a grupos, associações Desportivas, ano 2020	Associação Jovens Ecológica Desportiva Cultural da Tocha	703 723,00	872,75	872,75	0,00			
040701 - Instituições sem fins lucrativos	Deliberação Camarária de 24/11/2020	Sub. Entidades Cariz Cultural desportivo, recreativo e social para comp. Despesas natureza Patrimonial	Associação Juvenil de Zambujal e Fornos	703 723,00	34,26	34,26	0,00			
040701 - Instituições sem fins lucrativos	Deliberação Camarária de 07/04/2020	Sub. XXII Ciclo de Teatro Amador Concelho Cantanhede	Associação Juvenil de Zambujal e Fornos	703 723,00	750,00	750,00	0,00			
040701 - Instituições sem fins lucrativos	Deliberação Camarária de 02/06/2020 e Contratos-Programa Desenvolvimento Cultural	Sub. a grupos, associações Musicais, Recreativas Culturais, ano 2020	Associação Juvenil de Zambujal e Fornos	703 723,00	425,00	425,00	0,00			
040701 - Instituições sem fins lucrativos	Deliberação Camarária de 24/11/2020	Sub. Entidades Cariz Cultural desportivo, recreativo e social para comp. Despesas natureza Patrimonial	Associação Melhoramentos da Serredade	703 723,00	67,79	67,79	0,00			
040701 - Instituições sem fins lucrativos	Deliberação Camarária de 24/11/2020	Sub. Entidades Cariz Cultural desportivo, recreativo e social para comp. Despesas natureza Patrimonial	Associação Musical da Pocariça	703 723,00	473,60	473,60	0,00			

Documento Tipo de Despesa	Disposições legais		Finalidade	Entidade Financiadora	Despesa Orçamentada	Despesas autorizadas	Despesas Pagas	Despesas Autorizadas e não Pagas	Devolução de Transferências/ Subsídios ocorrida no exercício	Observações
	(1)	(2)								
040701 - Instituições sem fins lucrativos	Deliberação Camarária de 07/04/2020	Sub. XXII Ciclo de Teatro Amador Concelho Cantanhede	Associação Musical da Pocariça	703 723,00	750,00	750,00	0,00			
040701 - Instituições sem fins lucrativos	Deliberação Camarária de 02/06/2020 e Contratos-Programa Desenvolvimento Cultural	Sub. a grupos, associações Musicais, Recreativas Culturais, ano 2020	Associação Musical da Pocariça	703 723,00	5 667,12	5 667,12	0,00			
040701 - Instituições sem fins lucrativos	Deliberação Camarária de 05/05/2020 e Contratos-Programa Desenvolvimento Desportivo	Sub. a grupos, associações Desportivas, ano 2020	Associação Recreativa e Cultural 1 de Maio	703 723,00	362,57	362,57	0,00			
040701 - Instituições sem fins lucrativos	Deliberação Camarária de 07/04/2020	Sub. XXII Ciclo de Teatro Amador Concelho Cantanhede	Associação Recreativa e Cultural 1 de Maio	703 723,00	750,00	750,00	0,00			
040701 - Instituições sem fins lucrativos	Deliberação Camarária de 02/06/2020 e Contratos-Programa Desenvolvimento Cultural	Sub. a grupos, associações Musicais, Recreativas Culturais, ano 2020	Associação Recreativa e Cultural 1 de Maio	703 723,00	1 775,00	1 775,00	0,00			
040701 - Instituições sem fins lucrativos	Deliberação Camarária de 15/12/2020	Sub. Comp. Cursos Educação Extra-Ecolares	Associação Recreativa e Cultural de Labrengos	703 723,00	1 650,00	1 650,00	0,00			
040701 - Instituições sem fins lucrativos	Deliberação Camarária de 02/06/2020 e Contratos-Programa Desenvolvimento Cultural	Sub. a grupos, associações Musicais, Recreativas Culturais, ano 2020	Associação Recreativa e Cultural Rosas de Maio	703 723,00	1 100,00	1 100,00	0,00			
040701 - Instituições sem fins lucrativos	Deliberação Camarária de 05/05/2020 e Contratos-Programa Desenvolvimento Desportivo	Sub. a grupos, associações Desportivas, ano 2020	Associação Voleibol Gandara Mar	703 723,00	1 943,40	1 943,40	0,00			
040701 - Instituições sem fins lucrativos	Deliberação Camarária de 05/05/2020 e Contratos-Programa Desenvolvimento Desportivo	Sub. a grupos, associações Desportivas, ano 2020	Atletismo Clube da Tocha	703 723,00	1 962,06	1 962,06	0,00			
040701 - Instituições sem fins lucrativos	Deliberação Camarária de 07/04/2020	Sub. XXII Ciclo de Teatro Amador Concelho Cantanhede	BónusMedieval - Associação Teatro e Recreação Cultural	703 723,00	750,00	750,00	0,00			
040701 - Instituições sem fins lucrativos	Deliberação Camarária de 02/06/2020 e Contratos-Programa Desenvolvimento Cultural	Sub. a grupos, associações Musicais, Recreativas Culturais, ano 2020	BónusMedieval - Associação Teatro e Recreação Cultural	703 723,00	425,00	425,00	0,00			
040701 - Instituições sem fins lucrativos	Deliberação Camarária de 08/09/2020	Projeto "Cuidin - Apoiar Cuidar do Cuidador Informal"	CEISUC - Centro de Estudos e Investigação em Saúde da Universidade de Coimbra	703 723,00	12 500,00	12 500,00	0,00			
040802 - Outras	Deliberação Camarária de 02/12/2014 e AM 17/12/2014 - Regulamento Municipal de Incentivo à Natalidade	Sub. Incentivo à Natalidade	Célia Margarida Duarte Oliveira	128 208,00	500,00	500,00	0,00			
040701 - Instituições sem fins lucrativos	Deliberação Camarária de 02/06/2020 e Contratos-Programa Desenvolvimento Cultural	Sub. a grupos, associações Musicais, Recreativas Culturais, ano 2020	Centro Cultural Desportivo e Recreativo de Corticeiro de Cima	703 723,00	2 250,00	2 250,00	0,00			
040701 - Instituições sem fins lucrativos	Deliberação Camarária de 05/05/2020 e Contratos-Programa Desenvolvimento Desportivo	Sub. a grupos, associações Desportivas, ano 2020	Centro Cultural e Recreativo Pena	703 723,00	502,89	502,89	0,00			
040701 - Instituições sem fins lucrativos	Deliberação Camarária de 05/05/2020 e Contratos-Programa Desenvolvimento Desportivo	Sub. a grupos, associações Desportivas, ano 2020	Centro de Cultura e Recreio de S. Caetano	703 723,00	635,10	635,10	0,00			
040701 - Instituições sem fins lucrativos	Deliberação Camarária de 24/11/2020	Sub. Entidades Cariz Cultural desportivo, recreativo e social para comp. Despesas natureza Patrimonial	Centro Desportivo e Cultural de Murteide	703 723,00	705,90	705,90	0,00			
040701 - Instituições sem fins lucrativos	Deliberação Camarária de 24/11/2020	Sub. Entidades Cariz Cultural desportivo, recreativo e social para comp. Despesas natureza Patrimonial	Centro Equestre de São Caetano C E S C	703 723,00	12,02	12,02	0,00			
040701 - Instituições sem fins lucrativos	Deliberação Camarária de 05/05/2020 e Contratos-Programa Desenvolvimento Desportivo	Sub. a grupos, associações Desportivas, ano 2020	Centro Equestre de São Caetano C E S C	703 723,00	1 427,54	1 427,54	0,00			
040701 - Instituições sem fins lucrativos	Deliberação Camarária de 24/11/2020	Sub. Entidades Cariz Cultural desportivo, recreativo e social para comp. Despesas natureza Patrimonial	Centro Social Caritativo da Freguesia do Bolho	703 723,00	437,05	437,05	0,00			
040701 - Instituições sem fins lucrativos	Deliberação Camarária de 24/11/2020	Sub. Entidades Cariz Cultural desportivo, recreativo e social para comp. Despesas natureza Patrimonial	Centro Social Polivalente da Freguesia de Sepins	703 723,00	150,50	150,50	0,00			
040701 - Instituições sem fins lucrativos	Deliberação Camarária de 18/08/2020 e 03/1	Sub. Dest. Comp. Despesas c/acordo p/ gestão AAAF ed. Pré-escolar 2020/2021	Centro Social Polivalente da Freguesia de Sepins	703 723,00	5 784,00	5 784,00	0,00			
040701 - Instituições sem fins lucrativos	Deliberação Camarária de 20/08/2019 e 17/0	Sub. Dest. Comp. Despesas c/acordo p/ gestão AAAF ed. Pré-escolar 2019/2020	Centro Social Polivalente da Freguesia de Sepins	703 723,00	7 343,00	7 343,00	0,00			
040701 - Instituições sem fins lucrativos	Deliberação Camarária de 05/05/2020 e Contratos-Programa Desenvolvimento Desportivo	Sub. a grupos, associações Desportivas, ano 2020	Centro Social Recreio e Cultura da Sanguinheira	703 723,00	716,21	716,21	0,00			
040701 - Instituições sem fins lucrativos	Deliberação Camarária de 07/04/2020	Sub. XXII Ciclo de Teatro Amador Concelho Cantanhede	Centro Social Recreio e Cultura da Sanguinheira	703 723,00	750,00	750,00	0,00			
040701 - Instituições sem fins lucrativos	Deliberação Camarária de 02/06/2020 e Contratos-Programa Desenvolvimento Cultural	Sub. a grupos, associações Musicais, Recreativas Culturais, ano 2020	Centro Social Recreio e Cultura da Sanguinheira	703 723,00	3 266,76	3 266,76	0,00			

Documento Tipo de Despesa	Disposições legais		Finalidade	Entidade Financiadora	Despesa Orçamentada	Despesas autorizadas	Despesas Pagas	Despesas Autorizadas e não Pagas	Devolução de Transferências/ Subsídios ocorrida no exercício	Observações
	(1)	(2)								
040701 - Instituições sem fins lucrativos	Deliberação Camarária de 2101/2020	Protocolo cooperação exec. Atividades ocupacionais Ana José Maduro	Cercimira Cooperativa para Educ. Reab. de Cidadãos Inadaptados de Mira CRL	703 723,00	1 200,00	1 200,00	0,00	0,00		
040701 - Instituições sem fins lucrativos	Deliberação Camarária de 2101/2020	Protocolo cooperação exec. Atividades ocupacionais Carina Maiva	Cercimira Cooperativa para Educ. Reab. de Cidadãos Inadaptados de Mira CRL	703 723,00	2 400,00	2 400,00	0,00	0,00		
040701 - Instituições sem fins lucrativos	Deliberação Camarária de 2101/2020	Protocolo cooperação exec. Atividades ocupacionais Joana Pessoa	Cercimira Cooperativa para Educ. Reab. de Cidadãos Inadaptados de Mira CRL	703 723,00	960,00	960,00	0,00	0,00		
040701 - Instituições sem fins lucrativos	Deliberação Camarária de 24/11/2020	Sub. Entidades Cariz Cultural desportivo, recreativo e social para comp. Despesas natureza Patrimonial	Club União Vilanovense	703 723,00	124,50	124,50	0,00	0,00		
040701 - Instituições sem fins lucrativos	Deliberação Camarária de 05/05/2020 e Contratos-Programa Desenvolvimento Desportivo	Sub. a grupos, associações Desportivas, ano 2020	Club União Vilanovense	703 723,00	4 877,98	4 877,98	0,00	0,00		
040701 - Instituições sem fins lucrativos	Deliberação Camarária de 07/04/2020	Sub. XXII Ciclo de Teatro Amador Concelho Cantanhede	Club União Vilanovense	703 723,00	750,00	750,00	0,00	0,00		
040701 - Instituições sem fins lucrativos	Deliberação Camarária de 17/03/2020	Sub. Atrib. Comp despesas organização Volta Concelho Cantanhede	Club União Vilanovense	703 723,00	1 500,00	1 500,00	0,00	0,00		
040701 - Instituições sem fins lucrativos	Deliberação Camarária de 02/06/2020 e Contratos-Programa Desenvolvimento Cultural	Sub. a grupos, associações Musicais, Recreativas Culturais, ano 2020	Club União Vilanovense	703 723,00	425,00	425,00	0,00	0,00		
040701 - Instituições sem fins lucrativos	Deliberação Camarária de 24/11/2020	Sub. Entidades Cariz Cultural desportivo, recreativo e social para comp. Despesas natureza Patrimonial	Clube de Caçadores "Pedra Branca"	703 723,00	307,39	307,39	0,00	0,00		
040701 - Instituições sem fins lucrativos	Deliberação Camarária de 24/11/2020	Sub. Entidades Cariz Cultural desportivo, recreativo e social para comp. Despesas natureza Patrimonial	Clube de Caçadores de Cantanhede	703 723,00	69,83	69,83	0,00	0,00		
040701 - Instituições sem fins lucrativos	Deliberação Camarária de 05/05/2020 e Contratos-Programa Desenvolvimento Desportivo	Sub. a grupos, associações Desportivas, ano 2020	Clube de Futebol Os Marialvas	703 723,00	12 327,17	12 327,17	0,00	0,00		
040701 - Instituições sem fins lucrativos	Deliberação Camarária de 06/10/2020	Sub. Atrib. Mérito Desportivo época 2019/2020	Clube de Futebol Os Marialvas	703 723,00	4 907,52	4 907,52	0,00	0,00		
040701 - Instituições sem fins lucrativos	Deliberação Camarária de 05/05/2020 e Contratos-Programa Desenvolvimento Desportivo	Sub. a grupos, associações Desportivas, ano 2020	Clube de Golfe de Cantanhede - C G C	703 723,00	4 438,36	4 438,36	0,00	0,00		
040701 - Instituições sem fins lucrativos	Deliberação Camarária de 06/10/2020	Sub. Comp. Despesas manutenção reiravado	Clube de Golfe de Cantanhede - C G C	703 723,00	32 472,00	32 472,00	0,00	0,00		
040701 - Instituições sem fins lucrativos	Deliberação Camarária de 24/11/2020	Sub. Entidades Cariz Cultural desportivo, recreativo e social para comp. Despesas natureza Patrimonial	Clube de Pesca Desportiva Pedreira dos Húngaros	703 723,00	160,65	160,65	0,00	0,00		
040701 - Instituições sem fins lucrativos	Deliberação Camarária de 05/05/2020 e Contratos-Programa Desenvolvimento Desportivo	Sub. a grupos, associações Desportivas, ano 2020	Clube Desportivo da Camarneira	703 723,00	320,39	320,39	0,00	0,00		
040701 - Instituições sem fins lucrativos	Deliberação Camarária de 05/05/2020 e Contratos-Programa Desenvolvimento Desportivo	Sub. Dest. Comp. Despesas c/acordo p/ gestão AAFAF ed. Pré-escolar 2020/2021	Clube Escola de Ténis de Cantanhede	703 723,00	4 019,83	4 019,83	0,00	0,00		
040701 - Instituições sem fins lucrativos	Deliberação Camarária de 18/08/2020 e 03/11/2020	Sub. Dest. Comp. Despesas c/acordo p/ gestão AAFAF ed. Pré-escolar 2019/2020	Comissão de Melhoramentos de Vilamar	703 723,00	4 076,00	4 076,00	0,00	0,00		
040701 - Instituições sem fins lucrativos	Deliberação Camarária de 20/08/2019 e 17/02/2020	Sub. Dest. Comp. Despesas c/acordo p/ gestão AAFAF ed. Pré-escolar 2019/2020	Comissão de Melhoramentos de Vilamar	703 723,00	9 912,00	9 912,00	0,00	0,00		
040701 - Instituições sem fins lucrativos	Deliberação Camarária de 02/06/2020 e Contratos-Programa Desenvolvimento Cultural	Sub. a grupos, associações Musicais, Recreativas Culturais, ano 2020	Fábrica da Igreja Paroquial da Freguesia de Ançã	703 723,00	250,00	250,00	0,00	0,00		
040701 - Instituições sem fins lucrativos	Deliberação Camarária de 02/06/2020 e Contratos-Programa Desenvolvimento Cultural	Sub. a grupos, associações Musicais, Recreativas Culturais, ano 2020	Fábrica da Igreja Paroquial da Freguesia de São Caetano	703 723,00	500,00	500,00	0,00	0,00		
040701 - Instituições sem fins lucrativos	Deliberação Camarária de 07/04/2020	Sub. Atrib. XXII Ciclo de Teatro Amador do Concelho Cantanhede	Fábrica Igreja Paroquial Cantanhede	703 723,00	750,00	750,00	0,00	0,00		
040701 - Instituições sem fins lucrativos	Deliberação Camarária de 02/06/2020 e Contratos-Programa Desenvolvimento Cultural	Sub. a grupos, associações Musicais, Recreativas Culturais, ano 2020	Fábrica Igreja Paroquial Cantanhede	703 723,00	250,00	250,00	0,00	0,00		
040701 - Instituições sem fins lucrativos	Deliberação Camarária de 05/05/2020 e Contratos-Programa Desenvolvimento Desportivo	Sub. a grupos, associações Desportivas, ano 2020	Febres Sport Clube	703 723,00	5 029,66	5 029,66	0,00	0,00		
040701 - Instituições sem fins lucrativos	Deliberação Camarária de 24/11/2020	Sub. Entidades Cariz Cultural desportivo, recreativo e social para comp. Despesas natureza Patrimonial	Filarmonica de Covões	703 723,00	138,87	138,87	0,00	0,00		
040701 - Instituições sem fins lucrativos	Deliberação Camarária de 07/04/2020	Sub. XXII Ciclo de Teatro Amador Concelho Cantanhede	Filarmonica de Covões	703 723,00	750,00	750,00	0,00	0,00		
040701 - Instituições sem fins lucrativos	Deliberação Camarária de 07/04/2020	Sub. XXII Ciclo de Teatro Amador Concelho Cantanhede	Filarmonica de Covões	703 723,00	6 372,68	6 372,68	0,00	0,00		

Documento Tipo de Despesa	Disposições legais	Finalidade	Entidade Financiadora	Despesa Orçamentada	Despesas autorizadas	Despesas Pagas	Despesas Autorizadas e não Pagas	Devolução de Transferências/ Subsídios ocorrida no exercício	Observações
040701 - Instituições sem fins lucrativos	Deliberação Camarária de 04/08/2020	Sub. Atrib. Posto de Turismo da Varziela	Episódio Medieval - Associação Cultural	703 723,00	2 000,00	2 000,00	0,00		
040701 - Instituições sem fins lucrativos	Deliberação Camarária de 15/12/2020	Sub. Comp. Cursos Educação Extra-Escolares	Cordinharte Associação Arte e Cultura de Cordinhã	703 723,00	1 100,00	1 100,00	0,00		
040701 - Instituições sem fins lucrativos	Deliberação Camarária de 22/09/2020	Sub. Atrib. Comp. Despesas com a organização do FotoConcerto	Fotografarte-Assoc.Expres.Artística e Fotográfica Cantanhede	703 723,00	650,00	650,00	0,00		
040701 - Instituições sem fins lucrativos	Deliberação Camarária de 02/06/2020 e Contratos-Programa Desenvolvimento Cultural	Sub. a grupos, associações Musicais, Recreativas Culturais, ano 2020	Fotografarte-Assoc.Expres.Artística e Fotográfica Cantanhede	703 723,00	750,00	750,00	0,00		
040701 - Instituições sem fins lucrativos	Deliberação Camarária de 05/05/2020 e Contratos-Programa Desenvolvimento Desportivo	Sub. a grupos, associações Desportivas, ano 2020	Gira Sol - Associação de Desenvolvimento de Febres	703 723,00	6 887,89	6 887,89	0,00		
040701 - Instituições sem fins lucrativos	Deliberação Camarária de 05/05/2020 e Contratos-Programa Desenvolvimento Desportivo	Sub. a grupos, associações Desportivas, ano 2020	GPS - Grupo de Pescadores de Sepins	703 723,00	1 795,78	1 795,78	0,00		
040701 - Instituições sem fins lucrativos	Deliberação Camarária de 07/04/2020	Sub. XXII Ciclo de Teatro Amador Concelho Cantanhede	Grupo de Teatro Experimental A Fonte Associação	703 723,00	750,00	750,00	0,00		
040701 - Instituições sem fins lucrativos	Deliberação Camarária de 02/06/2020 e Contratos-Programa Desenvolvimento Cultural	Sub. a grupos, associações Musicais, Recreativas Culturais, ano 2020	Grupo de Teatro Experimental A Fonte Associação	703 723,00	425,00	425,00	0,00		
040701 - Instituições sem fins lucrativos	Deliberação Camarária de 24/11/2020	Sub. Entidades Cariz Cultural desportivo, recreativo e social para comp. Despesas natureza Patrimonial	Grupo Desportivo das Almas	703 723,00	2 144,89	2 144,89	0,00		
040701 - Instituições sem fins lucrativos	Deliberação Camarária de 05/05/2020 e Contratos-Programa Desenvolvimento Desportivo	Sub. a grupos, associações Desportivas, ano 2020	Grupo Desportivo de Sepins	703 723,00	4 824,45	4 824,45	0,00		
040701 - Instituições sem fins lucrativos	Deliberação Camarária de 17/03/2020	Sub. Comp. Despesas realização do V Torneio "Measindot" Cup Sepins	Grupo Desportivo de Sepins	703 723,00	3 500,00	3 500,00	0,00		
040701 - Instituições sem fins lucrativos	Deliberação Camarária de 02/06/2020 e Contratos-Programa Desenvolvimento Cultural	Sub. a grupos, associações Musicais, Recreativas Culturais, ano 2020	Grupo Etnográfico Danças e Cantares do Zambujal	703 723,00	1 100,00	1 100,00	0,00		
040701 - Instituições sem fins lucrativos	Deliberação Camarária de 02/06/2020 e Contratos-Programa Desenvolvimento Cultural	Sub. a grupos, associações Musicais, Recreativas Culturais, ano 2020	Grupo Folclórico Cancioneiro de Cantanhede	703 723,00	2 000,00	2 000,00	0,00		
040701 - Instituições sem fins lucrativos	Deliberação Camarária de 02/06/2020 e Contratos-Programa Desenvolvimento Cultural	Sub. a grupos, associações Musicais, Recreativas Culturais, ano 2020	Grupo Recreativo Escola de Samba Amigos da Tijuca	703 723,00	500,00	500,00	0,00		
040701 - Instituições sem fins lucrativos	Deliberação Camarária de 24/11/2020	Sub. Entidades Cariz Cultural desportivo, recreativo e social para comp. Despesas natureza Patrimonial	Grupo Típico de Ançã	703 723,00	111,64	111,64	0,00		
040701 - Instituições sem fins lucrativos	Deliberação Camarária de 02/06/2020 e Contratos-Programa Desenvolvimento Cultural	Sub. a grupos, associações Musicais, Recreativas Culturais, ano 2020	Grupo Típico de Ançã	703 723,00	2 000,00	2 000,00	0,00		
040701 - Instituições sem fins lucrativos	Deliberação Camarária de 02/06/2020 e Contratos-Programa Desenvolvimento Cultural	Sub. a grupos, associações Musicais, Recreativas Culturais, ano 2020	Grupo Típico de Cadima	703 723,00	2 000,00	2 000,00	0,00		
040701 - Instituições sem fins lucrativos	Deliberação Camarária de 01/10/2019	Sub. Adenda ao protocolo de parceria de cedência do GTL Ançã	NOVO RUMO-Teatro de Amadores	703 723,00	600,00	600,00	0,00		
040701 - Instituições sem fins lucrativos	Deliberação Camarária de 07/07/2020	Sub. Adenda ao protocolo de parceria de cedência do GTL Ançã	NOVO RUMO-Teatro de Amadores	703 723,00	600,00	600,00	0,00		
040701 - Instituições sem fins lucrativos	Deliberação Camarária de 02/06/2020 e Contratos-Programa Desenvolvimento Cultural	Sub. a grupos, associações Musicais, Recreativas Culturais, ano 2020	NOVO RUMO-Teatro de Amadores	703 723,00	425,00	425,00	0,00		
040701 - Instituições sem fins lucrativos	Deliberação Camarária de 02/06/2020 e Contratos-Programa Desenvolvimento Cultural	Sub. a grupos, associações Musicais, Recreativas Culturais, ano 2020	Orfeão Vox Caeli de Cantanhede	703 723,00	1 000,00	1 000,00	0,00		
040701 - Instituições sem fins lucrativos	Deliberação Camarária de 02/06/2020 e Contratos-Programa Desenvolvimento Cultural	Sub. Protocolo de colaboração visa ações Silvicultura preventiva no ano 2019	Organização Florestal Atlantis, Assoc.de Desenv.Florestal	703 723,00	4 389,00	4 389,00	0,00		
040701 - Instituições sem fins lucrativos	Deliberação Camarária de 24/11/2020	Sub. Entidades Cariz Cultural desportivo, recreativo e social para comp. Despesas natureza Patrimonial	Os Amadores Associação Cultural Recreativa Desportiva e Saude da Carvalheira	703 723,00	11,22	11,22	0,00		
040701 - Instituições sem fins lucrativos	Deliberação Camarária de 07/04/2020	Sub. XXII Ciclo de Teatro Amador Concelho Cantanhede	Pedra Rija de Portunhos	703 723,00	750,00	750,00	0,00		
040701 - Instituições sem fins lucrativos	Deliberação Camarária de 02/06/2020 e Contratos-Programa Desenvolvimento Cultural	Sub. a grupos, associações Musicais, Recreativas Culturais, ano 2020	Pedra Rija de Portunhos	703 723,00	425,00	425,00	0,00		
040701 - Instituições sem fins lucrativos	Deliberação Camarária de 02/06/2020 e Contratos-Programa Desenvolvimento Cultural	Sub. a grupos, associações Musicais, Recreativas Culturais, ano 2020	Phylarmonica Ançanense - Associação Musical	703 723,00	5 492,48	5 492,48	0,00		

Documento Tipo de Despesa	Disposições legais		Finalidade	Entidade Financiadora	Despesa Orçamentada	Despesas autorizadas	Despesas Pagas	Despesas Autorizadas e não Pagas	Devolução de Transferências/ Subsídios ocorrida no exercício	Observações
	(1)	(2)								
040701 - Instituições sem fins lucrativos	Deliberação Camarária de 24/11/2020	Sub. Dest. Comp. despesas da eletricidade, gás e combustível	Póvoa da Lomba, Assoc Social Cultural e Ecológica	703 723,00	9 460,00	9 460,00	0,00			
040701 - Instituições sem fins lucrativos	Deliberação Camarária de 21/07/2020	Sub. Dest. Comp. Derivadas manutenção repostas sociais	Póvoa da Lomba, Assoc Social Cultural e Ecológica	703 723,00	1 211,85	1 211,85	0,00			
040701 - Instituições sem fins lucrativos	Deliberação Camarária de 20/08/2019 e 17/0	Sub. Dest. Comp. Despesas c/acordo p/ gestão AAFAF ed. Pré-escolar 2019/2020	Póvoa da Lomba, Assoc Social Cultural e Ecológica	703 723,00	13 006,00	13 006,00	0,00			
040701 - Instituições sem fins lucrativos	Deliberação Camarária de 21/01/2020	Transf. Sub. Eco-Escolas para o ano letivo 2019/2020	Prodeco - Progresso e Desenvolvimento de Covões	703 723,00	100,00	100,00	0,00			
040701 - Instituições sem fins lucrativos	Deliberação Camarária de 24/11/2020	Sub. Entidades Cariz Cultural desportivo, recreativo e social para comp. Despesas natureza Patrimonial	Prodema - Assoc. para o Progresso e Desenvolvimento de Marvão	703 723,00	211,51	211,51	0,00			
040701 - Instituições sem fins lucrativos	Deliberação Camarária de 05/05/2020 e Contratos-Programa Desenvolvimento Desportivo	Sub. a grupos, associações Desportivas, ano 2020	Prodema - Assoc. para o Progresso e Desenvolvimento de Marvão	703 723,00	1 148,52	1 148,52	0,00			
040701 - Instituições sem fins lucrativos	Deliberação Camarária de 05/05/2020 e Contratos-Programa Desenvolvimento Desportivo	Sub. a grupos, associações Desportivas, ano 2020	PRODESCO Progr.Desp.União Freg.Covões Camameira - Assoc. Desportiva de Covões	703 723,00	2 965,40	2 965,40	0,00			
040701 - Instituições sem fins lucrativos	Deliberação Camarária de 02/06/2020 e Contratos-Programa Desenvolvimento Cultural	Sub. a grupos, associações Musicais, Recreativas Culturais, ano 2020	PRODESCO Progr.Desp.União Freg.Covões Camameira - Assoc. Desportiva de Covões	703 723,00	250,00	250,00	0,00			
040701 - Instituições sem fins lucrativos	Deliberação Camarária de 02/06/2020 e Contratos-Programa Desenvolvimento Cultural	Sub. a grupos, associações Musicais, Recreativas Culturais, ano 2020	Rancho Folclórico As Cantarinhas da Fontinha	703 723,00	1 100,00	1 100,00	0,00			
040701 - Instituições sem fins lucrativos	Deliberação Camarária de 07/04/2020	Sub. XXII Ciclo de Teatro Amador Concelho Cantanhede	Rancho Folclórico de Cordinhã	703 723,00	750,00	750,00	0,00			
040701 - Instituições sem fins lucrativos	Deliberação Camarária de 02/06/2020 e Contratos-Programa Desenvolvimento Cultural	Sub. a grupos, associações Musicais, Recreativas Culturais, ano 2020	Rancho Folclórico de Cordinhã	703 723,00	1 525,00	1 525,00	0,00			
040701 - Instituições sem fins lucrativos	Deliberação Camarária de 02/06/2020 e Contratos-Programa Desenvolvimento Cultural	Sub. a grupos, associações Musicais, Recreativas Culturais, ano 2020	Rancho Folclórico Os Bairradinos de Ourentã	703 723,00	1 100,00	1 100,00	0,00			
040701 - Instituições sem fins lucrativos	Deliberação Camarária de 24/11/2020	Sub. Entidades Cariz Cultural desportivo, recreativo e social para comp. Despesas natureza Patrimonial	Rancho Regional Os Esticadinhos de Cantanhede	703 723,00	586,23	586,23	0,00			
040701 - Instituições sem fins lucrativos	Deliberação Camarária de 07/04/2020	Sub. XXII Ciclo de Teatro Amador Concelho Cantanhede	Rancho Regional Os Esticadinhos de Cantanhede	703 723,00	750,00	750,00	0,00			
040701 - Instituições sem fins lucrativos	Deliberação Camarária de 02/06/2020 e Contratos-Programa Desenvolvimento Cultural	Sub. a grupos, associações Musicais, Recreativas Culturais, ano 2020	Rancho Regional Os Esticadinhos de Cantanhede	703 723,00	2 425,00	2 425,00	0,00			
040701 - Instituições sem fins lucrativos	Deliberação Camarária de 24/11/2020	Sub. Entidades Cariz Cultural desportivo, recreativo e social para comp. Despesas natureza Patrimonial	Sporting Clube Povoense	703 723,00	792,76	792,76	0,00			
040701 - Instituições sem fins lucrativos	Deliberação Camarária de 05/05/2020 e Contratos-Programa Desenvolvimento Desportivo	Sub. a grupos, associações Desportivas, ano 2020	Sporting Clube Povoense	703 723,00	10 811,21	10 811,21	0,00			
040701 - Instituições sem fins lucrativos	Deliberação Camarária de 05/05/2020 e Contratos-Programa Desenvolvimento Desportivo	Sub. a grupos, associações Desportivas, ano 2020	União Cultural e Desportiva de Acção Social	703 723,00	627,80	627,80	0,00			
040701 - Instituições sem fins lucrativos	Deliberação Camarária de 24/11/2020	Sub. Entidades Cariz Cultural desportivo, recreativo e social para comp. Despesas natureza Patrimonial	União Desportiva da Tocha	703 723,00	1 585,01	1 585,01	0,00			
040701 - Instituições sem fins lucrativos	Deliberação Camarária de 21/10/2020	Sub. Dest. Comp. Despesas efet. Coletividade Apoio div. iniciativas	União Desportiva da Tocha	703 723,00	2 000,00	2 000,00	0,00			
040701 - Instituições sem fins lucrativos	Deliberação Camarária de 05/05/2020 e Contratos-Programa Desenvolvimento Desportivo	Sub. a grupos, associações Desportivas, ano 2020	União Desportiva da Tocha	703 723,00	8 544,98	8 544,98	0,00			
040701 - Instituições sem fins lucrativos	Deliberação Camarária de 22/09/2020	Sub. Dest. Comp. nas despesas efetuadas com a manutenção do sistema de aquecimento	União Desportiva da Tocha	703 723,00	1 030,00	1 030,00	0,00			
040701 - Instituições sem fins lucrativos	Deliberação Camarária de 02/06/2020 e Contratos-Programa Desenvolvimento Cultural	Sub. a grupos, associações Musicais, Recreativas Culturais, ano 2020	União Musical Santo António da Freguesia de Covões	703 723,00	250,00	250,00	0,00			
040701 - Instituições sem fins lucrativos	Deliberação Camarária de 24/11/2020	Sub. Entidades Cariz Cultural desportivo, recreativo e social para comp. Despesas natureza Patrimonial	União Recreativa de Cadima	703 723,00	937,96	937,96	0,00			
040701 - Instituições sem fins lucrativos	Deliberação Camarária de 05/05/2020 e Contratos-Programa Desenvolvimento Desportivo	Sub. a grupos, associações Desportivas, ano 2020	União Recreativa de Cadima	703 723,00	5 280,29	5 280,29	0,00			
040701 - Instituições sem fins lucrativos	Deliberação Camarária de 03/12/2019	Sub. Atrib. Comp. Despesas funcionamento do Fужанço	União Recreativa de Cadima	703 723,00	2 500,00	2 500,00	-2 500,00			
040701 - Instituições sem fins lucrativos	Deliberação Camarária de 06/10/2020	Sub. Atrib. Mérito Desportivo época 2019/2020	União Recreativa de Cadima	703 723,00	5 092,48	5 092,48	0,00			

Documento Tipo de Despesa	Disposições legais	Finalidade	Entidade Financiadora	Despesa Orçamentada	Despesas autorizadas	Despesas Pagas	Despesas Autorizadas e não Pagas	Devolução de Transferências/ Subsídios ocorrida no exercício	Observações
040701 - Instituições sem fins lucrativos	Deliberação Camarária de 06/10/2020	Sub. Comp. nas despesas com o campo do Fужанco	União Recreativa de Cadima	703 723,00	15 000,00	2 470,26	12 529,74		
040701 - Instituições sem fins lucrativos	Deliberação Camarária de 07/04/2020	Sub. XXII Ciclo de Teatro Amador Concelho Cantanhede	União Recreativa de Cadima	703 723,00	750,00	750,00	0,00		
040701 - Instituições sem fins lucrativos	Deliberação Camarária de 02/06/2020 e Contratos-Programa Desenvolvimento Cultural	Sub. a grupos, associações Musicais, Recreativas Culturais, ano 2020	União Recreativa de Cadima	703 723,00	425,00	425,00	0,00		
040701 - Instituições sem fins lucrativos	Deliberação Camarária de 05/05/2020 e Contratos-Programa Desenvolvimento Desportivo	Sub. a grupos, associações Desportivas, ano 2020	URVABIKETEAM-Ass.de Ciclistas Praticantes Desp. ao Ar Livre de Cant.	703 723,00	1 262,08	1 262,08	0,00		
040802 - Outras	RC 21/01/2020 e DS 28/02/2020 - Regulamento Atribuição Subsídio a Agregados Familiares em Extrema Carência.	Sub. Agreg. Familiares em situação de Extrema Carência Económica	Acílio Teixeira Marques	128 208,00	1 316,43	1 316,43	0,00		
040802 - Outras	RC 21/01/2020 e DS 29/05/2020 - Regulamento Atribuição Subsídio a Agregados Familiares em Extrema Carência.	Sub. Agreg. Familiares em situação de Extrema Carência Económica	Adelaide da Silva	128 208,00	639,00	639,00	0,00		
040802 - Outras	RC 21/01/2020 e DS 28/07/2020 - Regulamento Atribuição Subsídio a Agregados Familiares em Extrema Carência.	Sub. Agreg. Familiares em situação de Extrema Carência Económica	Adérito dos Santos Marques	128 208,00	660,00	660,00	0,00		
040802 - Outras	RC 21/01/2020 e DS 19/03/2020 - Regulamento Atribuição Subsídio a Agregados Familiares em Extrema Carência.	Sub. Agreg. Familiares em situação de Extrema Carência Económica	Adérito dos Santos Marques	128 208,00	150,00	150,00	0,00		
040301 - Estado	Deliberação Camarária de 21/01/2020	Eco-Escolas Ano Letivo 2019/2020	Agrupamento de Escolas Marquês de Mariaiva Cantanhede	15 417,00	100,00	100,00	0,00		
040802 - Outras	RC 21/01/2020 e DS 19/05/2020 - Regulamento Atribuição Subsídio a Agregados Familiares em Extrema Carência.	Sub. Agreg. Familiares em situação de Extrema Carência Económica	Alda do Amparo Vieira Vale Rego Borlido	128 208,00	600,00	600,00	0,00		
040802 - Outras	Deliberação Camarária de 02/12/2014 e AM 17/12/2014 - Regulamento Municipal de Incentivo à Natalidade	Sub. Incentivo à Natalidade	Alexandra Cristina Lopes da Costa	128 208,00	500,00	500,00	0,00		
040802 - Outras	Deliberação Camarária de 02/12/2014 e AM 17/12/2014 - Regulamento Municipal de Incentivo à Natalidade	Contrato de Emprego-Inserção	Alexandre Manuel da Silva Cavadas	12 167,00	1 480,55	1 480,55	0,00		
040802 - Outras	RC 21/01/2020 e DS 08/05/2020 - Regulamento Atribuição Subsídio a Agregados Familiares em Extrema Carência.	Sub. Incentivo à Natalidade	Alexandre Miguel Prior Neto	128 208,00	500,00	500,00	0,00		
040802 - Outras	Deliberação Camarária de 02/12/2014 e AM 17/12/2014 - Regulamento Municipal de Incentivo à Natalidade	Sub. Agreg. Familiares em situação de Extrema Carência Económica	Alice Maria Oliveira de Jesus	128 208,00	750,00	750,00	0,00		
040802 - Outras	Deliberação Camarária de 02/12/2014 e AM 17/12/2014 - Regulamento Municipal de Incentivo à Natalidade	Sub. Incentivo à Natalidade	Ana Beatriz Pessoa dos Santos Nora	128 208,00	500,00	500,00	0,00		
040802 - Outras	Deliberação Camarária de 02/12/2014 e AM 17/12/2014 - Regulamento Municipal de Incentivo à Natalidade	Sub. Incentivo à Natalidade	Ana Catarina Parreiral Taraio	128 208,00	500,00	500,00	0,00		
040802 - Outras	Deliberação Camarária de 02/12/2014 e AM 17/12/2014 - Regulamento Municipal de Incentivo à Natalidade	Sub. Incentivo à Natalidade	Ana Cristina Alves Pereira Borges	128 208,00	1 000,00	1 000,00	0,00		
040802 - Outras	Deliberação Camarária de 02/12/2014 e AM 17/12/2014 - Regulamento Municipal de Incentivo à Natalidade	Sub. Incentivo à Natalidade	Ana Cristina Mendes Ribeiro Tejo	128 208,00	500,00	500,00	0,00		
040802 - Outras	Deliberação Camarária de 02/12/2014 e AM 17/12/2014 - Regulamento Municipal de Incentivo à Natalidade	Sub. Incentivo à Natalidade	Ana Filipa Batista Dias	128 208,00	500,00	500,00	0,00		
040802 - Outras	Deliberação Camarária de 02/12/2014 e AM 17/12/2014 - Regulamento Municipal de Incentivo à Natalidade	Sub. Incentivo à Natalidade	Ana Filipa Gonçalves Neto Barreira	128 208,00	500,00	500,00	0,00		
040802 - Outras	Deliberação Camarária de 02/12/2014 e AM 17/12/2014 - Regulamento Municipal de Incentivo à Natalidade	Sub. Incentivo à Natalidade	Ana Isa de Jesus Relva	128 208,00	500,00	500,00	0,00		
040802 - Outras	Deliberação Camarária de 02/12/2014 e AM 17/12/2014 - Regulamento Municipal de Incentivo à Natalidade	Sub. Incentivo à Natalidade	Ana Isabel Antunes Domingues de Almeida	128 208,00	500,00	500,00	0,00		
040802 - Outras	Deliberação Camarária de 02/12/2014 e AM 17/12/2014 - Regulamento Municipal de Incentivo à Natalidade	Sub. Incentivo à Natalidade	ANA ISABEL DE JESUS GOMES	128 208,00	500,00	500,00	0,00		

Documento Assinado/ Documento Tipo de Despesa	Disposições legais	Finalidade	Entidade Financiadora	Despesa Orçamentada	Despesas autorizadas	Despesas Pagas	Despesas Autorizadas e não Pagas	Devolução de Transferências/ Subsídios ocorrida no exercício	Observações
040802 - Outras	Deliberação Camarária de 02/12/2014 e AM 17/12/2014 - Regulamento Municipal de Incentivo à Natalidade	Sub. Incentivo à Natalidade	Ana Isabel Mesquita	128 208,00	500,00	500,00	0,00		
040802 - Outras	Deliberação Camarária de 02/12/2014 e AM 17/12/2014 - Regulamento Municipal de Incentivo à Natalidade	Sub. Incentivo à Natalidade	Ana Júlia Pessoa Campos Monteiro	128 208,00	500,00	500,00	0,00		
040802 - Outras	Deliberação Camarária de 02/12/2014 e AM 17/12/2014 - Regulamento Municipal de Incentivo à Natalidade	Sub. Incentivo à Natalidade	Ana Laura de Almeida Pereira	128 208,00	500,00	500,00	0,00		
040802 - Outras	Deliberação Camarária de 02/12/2014 e AM 17/12/2014 - Regulamento Municipal de Incentivo à Natalidade	Sub. Incentivo à Natalidade	Ana Lúcia dos Santos Galvão	128 208,00	500,00	500,00	0,00		
040802 - Outras	Deliberação Camarária de 02/12/2014 e AM 17/12/2014 - Regulamento Municipal de Incentivo à Natalidade	Sub. Incentivo à Natalidade	Ana Lúcia Figueiredo de Oliveira	128 208,00	500,00	500,00	0,00		
040802 - Outras	Deliberação Camarária de 02/12/2014 e AM 17/12/2014 - Regulamento Municipal de Incentivo à Natalidade	Sub. Incentivo à Natalidade	Ana Lúcia Pereira da Encarnação Carolas	128 208,00	500,00	500,00	0,00		
040802 - Outras	Deliberação Camarária de 02/12/2014 e AM 17/12/2014 - Regulamento Municipal de Incentivo à Natalidade	Sub. Incentivo à Natalidade	Ana Luísa Mendonça da Silva	128 208,00	500,00	500,00	0,00		
040802 - Outras	Deliberação Camarária de 02/12/2014 e AM 17/12/2014 - Regulamento Municipal de Incentivo à Natalidade	Sub. Incentivo à Natalidade	Ana Margarida Ferreira Ângela	128 208,00	500,00	500,00	0,00		
040802 - Outras	Deliberação Camarária de 02/12/2014 e AM 17/12/2014 - Regulamento Municipal de Incentivo à Natalidade	Sub. Incentivo à Natalidade	Ana Patrícia Dinis Grilo	128 208,00	500,00	500,00	0,00		
040802 - Outras	Deliberação Camarária de 02/12/2014 e AM 17/12/2014 - Regulamento Municipal de Incentivo à Natalidade	Sub. Incentivo à Natalidade	Ana Raquel Relva Leitão	128 208,00	500,00	500,00	0,00		
040802 - Outras	Deliberação Camarária de 02/12/2014 e AM 17/12/2014 - Regulamento Municipal de Incentivo à Natalidade	Sub. Incentivo à Natalidade	Ana Rita Travassos Valdez de Moreira Ramalho	128 208,00	1 000,00	1 000,00	0,00		
040802 - Outras	Deliberação Camarária de 02/12/2014 e AM 17/12/2014 - Regulamento Municipal de Incentivo à Natalidade	Sub. Incentivo à Natalidade	Ana Rosário Soares Fonseca	128 208,00	500,00	500,00	0,00		
040802 - Outras	Deliberação Camarária de 02/12/2014 e AM 17/12/2014 - Regulamento Municipal de Incentivo à Natalidade	Sub. Incentivo à Natalidade	Ana Sofia de Oliveira Papel Troca Ventura	128 208,00	500,00	500,00	0,00		
040802 - Outras	Deliberação Camarária de 02/12/2014 e AM 17/12/2014 - Regulamento Municipal de Incentivo à Natalidade	Sub. Incentivo à Natalidade	Ana Sofia de Sousa Timóteo	128 208,00	500,00	500,00	0,00		
040802 - Outras	Deliberação Camarária de 02/12/2014 e AM 17/12/2014 - Regulamento Municipal de Incentivo à Natalidade	Sub. Incentivo à Natalidade	Ana Sofia dos Santos Magalhães	128 208,00	500,00	500,00	0,00		
040802 - Outras	Deliberação Camarária de 02/12/2014 e AM 17/12/2014 - Regulamento Municipal de Incentivo à Natalidade	Sub. Incentivo à Natalidade	Ana Sofia Martins Pimentel Bessa Almeida	128 208,00	500,00	500,00	0,00		
040802 - Outras	Deliberação Camarária de 02/12/2014 e AM 17/12/2014 - Regulamento Municipal de Incentivo à Natalidade	Sub. Incentivo à Natalidade	Ana Teresa Couceiro Machado	128 208,00	500,00	500,00	0,00		
040802 - Outras	RC 21/01/2020 e DS 12/10/2020 - Regulamento Atribuição Subsídio a Agregados Familiares em Extrema Carência.	Sub. Agreg. Familiares em situação de Extrema Carência Económica	Ana Teresa de Almeida Simões	128 208,00	900,00	900,00	0,00		
040802 - Outras	Deliberação Camarária de 02/12/2014 e AM 17/12/2014 - Regulamento Municipal de Incentivo à Natalidade	Sub. Incentivo à Natalidade	Ana Teresa Fernandes Louro	128 208,00	500,00	500,00	0,00		
040802 - Outras	Deliberação Camarária de 02/12/2014 e AM 17/12/2014 - Regulamento Municipal de Incentivo à Natalidade	Sub. Incentivo à Natalidade	Andreia Carolina Ferreira dos Santos Miranda Domingues	128 208,00	500,00	500,00	0,00		
040802 - Outras	Deliberação Camarária de 02/12/2014 e AM 17/12/2014 - Regulamento Municipal de Incentivo à Natalidade	Sub. Incentivo à Natalidade	Andreia Soraia Roque Gonçalves	128 208,00	500,00	500,00	0,00		
040802 - Outras	Deliberação Camarária de 02/12/2014 e AM 17/12/2014 - Regulamento Municipal de Incentivo à Natalidade	Sub. Incentivo à Natalidade	Andreia Vanessa Pessoa da Fonseca	128 208,00	500,00	500,00	0,00		
040802 - Outras	Deliberação Camarária de 02/12/2014 e AM 17/12/2014 - Regulamento Municipal de Incentivo à Natalidade	Sub. Incentivo à Natalidade	Andrii Varenysia	128 208,00	500,00	500,00	0,00		

Documento Tipo de Despesa	Disposições legais	Finalidade	Entidade Financiadora	Despesa Orçamentada	Despesas autorizadas	Despesas Pagas	Despesas Autorizadas e não Pagas	Devolução de Transferências/ Subsídios ocorrida no exercício	Observações
040802 - Outras	Deliberação Câmara de 02/12/2014 e AM 17/12/2014 - Regulamento Municipal de Incentivo à Natalidade	Sub. Incentivo à Natalidade	Ângela Maria de Jesus Cabral	128 208,00	500,00	500,00	0,00		
040802 - Outras	Deliberação Câmara de 02/12/2014 e AM 17/12/2014 - Regulamento Municipal de Incentivo à Natalidade	Sub. Incentivo à Natalidade	Angela Marina da Silva Oliveira	128 208,00	500,00	500,00	0,00		
040802 - Outras	Deliberação Câmara de 02/12/2014 e AM 17/12/2014 - Regulamento Municipal de Incentivo à Natalidade	Sub. Incentivo à Natalidade	Antônio Bruno Canato Penas	128 208,00	489,72	489,72	0,00		
040802 - Outras	Decisão Juri 15/01/2020 e Deliberação Câmara de 21/01/2020	Atrib. Bolsa de Estudo ano 2019	Bruna Diana Paiva Costa	128 208,00	1 500,00	1 500,00	0,00		
040802 - Outras	Deliberação Câmara de 02/12/2014 e AM 17/12/2014 - Regulamento Municipal de Incentivo à Natalidade	Sub. Incentivo à Natalidade	Bruno Manuel de Oliveira Timóteo	128 208,00	500,00	500,00	0,00		
040802 - Outras	Deliberação Câmara de 02/12/2014 e AM 17/12/2014 - Regulamento Municipal de Incentivo à Natalidade	Sub. Incentivo à Natalidade	Carina Margarida Marques Fernandes	128 208,00	500,00	500,00	0,00		
040802 - Outras	Deliberação Câmara de 02/12/2014 e AM 17/12/2014 - Regulamento Municipal de Incentivo à Natalidade	Sub. Incentivo à Natalidade	Carina Margarida Pessoa da Silva	128 208,00	500,00	500,00	0,00		
040802 - Outras	Deliberação Câmara de 02/12/2014 e AM 17/12/2014 - Regulamento Municipal de Incentivo à Natalidade	Sub. Incentivo à Natalidade	Carla Alexandra Pinto Gentil	128 208,00	500,00	1 000,00	-500,00		
040802 - Outras	Deliberação Câmara de 02/12/2014 e AM 17/12/2014 - Regulamento Municipal de Incentivo à Natalidade	Sub. Incentivo à Natalidade	Carla Marisa Morais Ribeiro	128 208,00	500,00	500,00	0,00		
040802 - Outras	Deliberação Câmara de 02/12/2014 e AM 17/12/2014 - Regulamento Municipal de Incentivo à Natalidade	Sub. Incentivo à Natalidade	Carla Patrícia Reis de Almeida	128 208,00	500,00	500,00	0,00		
040802 - Outras	Deliberação Câmara de 02/12/2014 e AM 17/12/2014 - Regulamento Municipal de Incentivo à Natalidade	Sub. Incentivo à Natalidade	Carla Sofia Oliveira de Almeida	128 208,00	500,00	500,00	0,00		
040802 - Outras	Deliberação Câmara de 02/12/2014 e AM 17/12/2014 - Regulamento Municipal de Incentivo à Natalidade	Sub. Incentivo à Natalidade	Carlos Alberto Martins Pereira	128 208,00	500,00	500,00	0,00		
040802 - Outras	Deliberação Câmara de 02/12/2014 e AM 17/12/2014 - Regulamento Municipal de Incentivo à Natalidade	Sub. Incentivo à Natalidade	Carlos Filipe Ferreira Soares	128 208,00	500,00	500,00	0,00		
040802 - Outras	Deliberação Câmara de 02/12/2014 e AM 17/12/2014 - Regulamento Municipal de Incentivo à Natalidade	Sub. Incentivo à Natalidade	Carolina Maria da Cunha Simão	128 208,00	500,00	500,00	0,00		
040802 - Outras	Deliberação Câmara de 02/12/2014 e AM 17/12/2014 - Regulamento Municipal de Incentivo à Natalidade	Sub. Incentivo à Natalidade	Cassandra Lúcia Barbosa	128 208,00	500,00	500,00	0,00		
040802 - Outras	Deliberação Câmara de 02/12/2014 e AM 17/12/2014 - Regulamento Municipal de Incentivo à Natalidade	Sub. Incentivo à Natalidade	Catarina Isabel Dias Melo	128 208,00	500,00	500,00	0,00		
040802 - Outras	Deliberação Câmara de 02/12/2014 e AM 17/12/2014 - Regulamento Municipal de Incentivo à Natalidade	Sub. Incentivo à Natalidade	Cátia Miliêne Simões Duarte	128 208,00	500,00	500,00	0,00		
040802 - Outras		Contrato de Emprego-Inserção	Cátia Tavares Almeida	12 167,00	946,01	946,01	0,00		
040802 - Outras	Deliberação Câmara de 02/12/2014 e AM 17/12/2014 - Regulamento Municipal de Incentivo à Natalidade	Sub. Incentivo à Natalidade	Cláudia Isabel Taipina Pessoa	128 208,00	1 000,00	1 000,00	0,00		
040802 - Outras	Deliberação Câmara de 02/12/2014 e AM 17/12/2014 - Regulamento Municipal de Incentivo à Natalidade	Sub. Incentivo à Natalidade	Cláudia Maria de Oliveira Teixeira	128 208,00	998,15	998,15	0,00		
040802 - Outras	Deliberação Câmara de 02/12/2014 e AM 17/12/2014 - Regulamento Municipal de Incentivo à Natalidade	Sub. Incentivo à Natalidade	Cláudia Sofia Maia Cardoso	128 208,00	500,00	500,00	0,00		
040802 - Outras	RC 21/01/2020 e DS 02/07/2020 - Regulamento Atribuição Subsídio a Agregados Familiares em Extrema Carência.	Sub. Agreg. Familiares em situação de Extrema Carência Económica	Cristina Maria de Azevedo Amendoeira	128 208,00	750,00	750,00	0,00		
040802 - Outras	Deliberação Câmara de 02/12/2014 e AM 17/12/2014 - Regulamento Municipal de Incentivo à Natalidade	Sub. Incentivo à Natalidade	Daniela Alexandra Paiva da Silva Dias Lourenço	128 208,00	500,00	500,00	0,00		
040802 - Outras	Deliberação Câmara de 02/12/2014 e AM 17/12/2014 - Regulamento Municipal de Incentivo à Natalidade	Sub. Incentivo à Natalidade	Daniela Almeida Macieira Bastos	128 208,00	500,00	500,00	0,00		
040802 - Outras	Decisão Juri 15/01/2020 e Deliberação Câmara de 21/01/2020	Atrib. Bolsa de Estudo ano 2019	Daniela Faria de Matos	128 208,00	1 500,00	1 500,00	0,00		

Documento Assinado/ Documento Tipo de Despesa	Disposições legais	Finalidade	Entidade Financiadora	Despesa Orçamentada	Despesas autorizadas	Despesas Pagas	Despesas Autorizadas e não Pagas	Devolução de Transferências/ Subsídios ocorrida no exercício	Observações
040802 - Outras	Deliberação Camarária de 02/12/2014 e AM 17/12/2014 - Regulamento Municipal de Incentivo à Natalidade	Sub. Incentivo à Natalidade	Daniela Filipa Anjo da Costa	128 208,00	500,00	500,00	0,00		
040802 - Outras	Decisão Júri 15/01/2020 e Deliberação Camarária de 21/01/2020	Atrib. Bolsa de Estudo ano 2019	Daniela Maria Góis Ferreira	128 208,00	1 500,00	1 500,00	0,00		
040802 - Outras	Deliberação Camarária de 02/12/2014 e AM 17/12/2014 - Regulamento Municipal de Incentivo à Natalidade	Sub. Incentivo à Natalidade	Diana Pereira Teixeira	128 208,00	500,00	500,00	0,00		
040802 - Outras	Decisão Júri 15/01/2020 e Deliberação Camarária de 21/01/2020	Atrib. Bolsa de Estudo ano 2019	Diogo Melo da Silva Loureiro Gil	128 208,00	1 500,00	1 500,00	0,00		
040802 - Outras	RC 21/01/2020 e DS 01/04/2020 - Regulamento Atribuição Subsídio a Agregados Familiares em Extrema Carência.	Contrato de Emprego-Inserção	Dora Cristina Negrão Torres	12 167,00	1 714,33	1 714,33	0,00		
040802 - Outras	Deliberação Camarária de 02/12/2014 e AM 17/12/2014 - Regulamento Municipal de Incentivo à Natalidade	Sub. Agreg. Familiares em situação de Extrema Carência Económica	Elisabete Andreia Martins Ribeiro	128 208,00	700,00	700,00	0,00		
040802 - Outras	RC 21/01/2020 e DS 28/07/2020 - Regulamento Atribuição Subsídio a Agregados Familiares em Extrema Carência.	Sub. Incentivo à Natalidade	Elsa Maria Antunes Tocha	128 208,00	500,00	500,00	0,00		
040802 - Outras	Deliberação Camarária de 02/12/2014 e AM 17/12/2014 - Regulamento Municipal de Incentivo à Natalidade	Sub. Agreg. Familiares em situação de Extrema Carência Económica	Eugénio dos Santos Oliveira	128 208,00	125,00	125,00	0,00		
040802 - Outras	Deliberação Camarária de 02/12/2014 e AM 17/12/2014 - Regulamento Municipal de Incentivo à Natalidade	Sub. Incentivo à Natalidade	Eva Marisa de Jesus Faria	128 208,00	500,00	500,00	0,00		
040802 - Outras	Deliberação Camarária de 02/12/2014 e AM 17/12/2014 - Regulamento Municipal de Incentivo à Natalidade	Sub. Incentivo à Natalidade	Filipa Margarida Pereira dos Santos	128 208,00	500,00	500,00	0,00		
040802 - Outras	Decisão Júri 15/01/2020 e Deliberação Camarária de 21/01/2020	Atrib. Bolsa de Estudo ano 2019	Francisco Miguel Murta Brás de Oliveira	128 208,00	1 500,00	1 500,00	0,00		
040802 - Outras	Deliberação Camarária de 02/12/2014 e AM 17/12/2014 - Regulamento Municipal de Incentivo à Natalidade	Sub. Incentivo à Natalidade	Guilherme Ferreira Abreu Fonseca	128 208,00	500,00	500,00	0,00		
040802 - Outras	Deliberação Camarária de 02/12/2014 e AM 17/12/2014 - Regulamento Municipal de Incentivo à Natalidade	Sub. Incentivo à Natalidade	Hanna Mariutsa	128 208,00	500,00	500,00	0,00		
040802 - Outras	Deliberação Camarária de 02/12/2014 e AM 17/12/2014 - Regulamento Municipal de Incentivo à Natalidade	Sub. Incentivo à Natalidade	Hugo Marques Teixeira	128 208,00	500,00	500,00	0,00		
040802 - Outras	Deliberação Camarária de 02/12/2014 e AM 17/12/2014 - Regulamento Municipal de Incentivo à Natalidade	Sub. Incentivo à Natalidade	Hugo Miguel Faria de Oliveira	128 208,00	500,00	500,00	0,00		
040802 - Outras	Deliberação Camarária de 02/12/2014 e AM 17/12/2014 - Regulamento Municipal de Incentivo à Natalidade	Sub. Incentivo à Natalidade	Icília Márcia Marques Oliveira	128 208,00	500,00	500,00	0,00		
040802 - Outras	Deliberação Camarária de 02/12/2014 e AM 17/12/2014 - Regulamento Municipal de Incentivo à Natalidade	Sub. Incentivo à Natalidade	Inês Conceição Pessoa Trancho	128 208,00	500,00	500,00	0,00		
040802 - Outras	Deliberação Camarária de 03/03/2020	Prémio Lima de Faria ano Letivo 2018/2019	Inês Daniela Gomes Serafim	128 208,00	1 000,00	1 000,00	0,00		
040802 - Outras	Decisão Júri 15/01/2020 e Deliberação Camarária de 21/01/2020	Atrib. Bolsa de Estudo ano 2019	Inês Rodrigues Ramos	128 208,00	1 500,00	1 500,00	0,00		
040802 - Outras	Deliberação Camarária de 02/12/2014 e AM 17/12/2014 - Regulamento Municipal de Incentivo à Natalidade	Sub. Incentivo à Natalidade	Inês Sofia Brajal Ribeiro	128 208,00	500,00	500,00	0,00		
040301 - Estado	Deliberação Camarária de 03/12/2019	Protocolo Projeto "Letras para a Vida"	Instituto Politécnico de Coimbra	15 417,00	1 000,00	1 000,00	0,00		
040802 - Outras		Contrato de Emprego-Inserção	Isabel Maria Ramos Soares	12 167,00	893,03	893,03	0,00		
040802 - Outras		Contrato de Emprego-Inserção	Isabel Maria Urbano Dias Barreto	12 167,00	2 719,38	2 719,38	0,00		
040802 - Outras	RC 21/01/2020 e DS 29/05/2020 - Regulamento Atribuição Subsídio a Agregados Familiares em Extrema Carência.	Sub. Agreg. Familiares em situação de Extrema Carência Económica	Isilda Costa Rosete Silva	128 208,00	600,00	600,00	0,00		
040802 - Outras	Decisão Júri 15/01/2020 e Deliberação Camarária de 21/01/2020	Atrib. Bolsa de Estudo ano 2019	Ivo Alexandre Arroja Frasco	128 208,00	1 500,00	1 500,00	0,00		
040802 - Outras	Deliberação Camarária de 02/12/2014 e AM 17/12/2014 - Regulamento Municipal de Incentivo à Natalidade	Sub. Incentivo à Natalidade	Jacinta Isabel Cardoso Pinto	128 208,00	500,00	500,00	0,00		
040802 - Outras	RC 21/01/2020 e DS 29/12/2020 - Regulamento Atribuição Subsídio a Agregados Familiares em Extrema Carência.	Sub. Agreg. Familiares em situação de Extrema Carência Económica	Joana Margarida da Matos Garcia	128 208,00	1 100,00	1 100,00	0,00		

Documento Tipo de Despesa	Disposições legais	Finalidade	Entidade Financiadora	Despesa Orçamentada	Despesas autorizadas	Despesas Pagas	Despesas Autorizadas e não Pagas	Devolução de Transferências/ Subsídios ocorrida no exercício	Observações
040802 - Outras	Deliberação Camarária de 02/12/2014 e AM 17/12/2014 - Regulamento Municipal de Incentivo à Natalidade	Sub. Incentivo à Natalidade	Joana Margarida Lopes de Jesus Ribeiro Aguiar	128 208,00	500,00	500,00	0,00		
040802 - Outras	Deliberação Camarária de 02/12/2014 e AM 17/12/2014 - Regulamento Municipal de Incentivo à Natalidade	Sub. Incentivo à Natalidade	Jorge Miguel Marques Ferreira	128 208,00	500,00	500,00	0,00		
040802 - Outras	Deliberação Camarária de 02/12/2014 e AM 17/12/2014 - Regulamento Municipal de Incentivo à Natalidade	Sub. Incentivo à Natalidade	José Pedro Domingues Romão	128 208,00	500,00	500,00	0,00		
040802 - Outras	Decisão Júri 15/01/2020 e Deliberação Camarária de 21/01/2020	Atrib. Bolsa de Estudo ano 2019	Juliana da Silva Cavadas	128 208,00	1 500,00	1 500,00	0,00		
040802 - Outras	Deliberação Camarária de 02/12/2014 e AM 17/12/2014 - Regulamento Municipal de Incentivo à Natalidade	Sub. Incentivo à Natalidade	Juliana Isabel de Jesus Seixas	128 208,00	500,00	500,00	0,00		
040802 - Outras	Deliberação Camarária de 02/12/2014 e AM 17/12/2014 - Regulamento Municipal de Incentivo à Natalidade	Sub. Incentivo à Natalidade	Karine Lopes Capão	128 208,00	500,00	500,00	0,00		
040802 - Outras	Deliberação Camarária de 02/12/2014 e AM 17/12/2014 - Regulamento Municipal de Incentivo à Natalidade	Sub. Incentivo à Natalidade	Laetitia Viviane Torres	128 208,00	500,00	500,00	0,00		
080802 - Outras	RC 21/01/2020 e DS 23/01/2020 - Regulamento Atribuição Subsídio a Agregados Familiares em Extrema Carência.	Sub. Agreg. Familiares em situação de Extrema Carência Económica - Apoio Habitação	Leonilde Manco Oliveira	50 000,00	256,00	256,00	0,00		
040802 - Outras	RC 21/01/2020 e DS 23/01/2020 - Regulamento Atribuição Subsídio a Agregados Familiares em Extrema Carência.	Sub. Agreg. Familiares em situação de Extrema Carência Económica	Leonilde Manco Oliveira	128 208,00	256,00	256,00	0,00		
040802 - Outras	RC 21/01/2020 e DS 21/12/2020 - Regulamento Atribuição Subsídio a Agregados Familiares em Extrema Carência.	Sub. Agreg. Familiares em situação de Extrema Carência Económica	Licínio de Oliveira Mendes	128 208,00	1 316,43	1 316,43	0,00		
040802 - Outras	Deliberação Camarária de 02/12/2014 e AM 17/12/2014 - Regulamento Municipal de Incentivo à Natalidade	Sub. Incentivo à Natalidade	Lídia Maria dos Santos Carvalho	128 208,00	500,00	500,00	0,00		
040802 - Outras	Deliberação Camarária de 02/12/2014 e AM 17/12/2014 - Regulamento Municipal de Incentivo à Natalidade	Sub. Incentivo à Natalidade	Liliana de Jesus Simão	128 208,00	500,00	500,00	0,00		
040802 - Outras	Deliberação Camarária de 02/12/2014 e AM 17/12/2014 - Regulamento Municipal de Incentivo à Natalidade	Sub. Incentivo à Natalidade	Liliana Margarida Monteiro Ventura Venceslau	128 208,00	500,00	500,00	0,00		
040802 - Outras	Deliberação Camarária de 02/12/2014 e AM 17/12/2014 - Regulamento Municipal de Incentivo à Natalidade	Sub. Incentivo à Natalidade	Liliana Patrícia da Rocha Catarino	128 208,00	500,00	500,00	0,00		
040802 - Outras	Deliberação Camarária de 02/12/2014 e AM 17/12/2014 - Regulamento Municipal de Incentivo à Natalidade	Sub. Incentivo à Natalidade	Liliana Patrícia Gomes dos Santos	128 208,00	500,00	500,00	0,00		
040802 - Outras	Deliberação Camarária de 02/12/2014 e AM 17/12/2014 - Regulamento Municipal de Incentivo à Natalidade	Sub. Incentivo à Natalidade	Liliana Patrícia Pinto dos Santos	128 208,00	500,00	500,00	0,00		
040802 - Outras	Deliberação Camarária de 02/12/2014 e AM 17/12/2014 - Regulamento Municipal de Incentivo à Natalidade	Sub. Incentivo à Natalidade	Liliana Ramalho Gonçalves	128 208,00	500,00	500,00	0,00		
040802 - Outras	Deliberação Camarária de 02/12/2014 e AM 17/12/2014 - Regulamento Municipal de Incentivo à Natalidade	Sub. Incentivo à Natalidade	Liliana Raquel Oliveira Gonçalves	128 208,00	500,00	500,00	0,00		
040802 - Outras	Deliberação Camarária de 02/12/2014 e AM 17/12/2014 - Regulamento Municipal de Incentivo à Natalidade	Sub. Incentivo à Natalidade	Lino Alexandre Ribeiro Vendas	128 208,00	500,00	500,00	0,00		
040802 - Outras	Decisão Júri 15/01/2020 e Deliberação Camarária de 21/01/2020	Atrib. Bolsa de Estudo ano 2019	Lucas Oliveira Gomes	128 208,00	1 500,00	1 500,00	0,00		
040802 - Outras	Deliberação Camarária de 02/12/2014 e AM 17/12/2014 - Regulamento Municipal de Incentivo à Natalidade	Sub. Incentivo à Natalidade	Luciana dos Santos Ribeiro	128 208,00	500,00	500,00	0,00		
040802 - Outras	Deliberação Camarária de 02/12/2014 e AM 17/12/2014 - Regulamento Municipal de Incentivo à Natalidade	Sub. Incentivo à Natalidade	Luis Filipe Miranda Loureiro	128 208,00	500,00	500,00	0,00		
040802 - Outras	Deliberação Camarária de 02/12/2014 e AM 17/12/2014 - Regulamento Municipal de Incentivo à Natalidade	Sub. Incentivo à Natalidade	Luis Miguel Caetano Malva	128 208,00	500,00	500,00	0,00		

Documento Tipo de Despesa	Disposições legais	Finalidade	Entidade Financiadora	Despesa Orçamentada	Despesas autorizadas	Despesas Pagas	Despesas Autorizadas e não Pagas	Devolução de Transferências/ Subsídios ocorrida no exercício	Observações
040802 - Outras	Deliberação Câmara de 02/12/2014 e AM 17/12/2014 - Regulamento Municipal de Incentivo à Natalidade	Sub. Incentivo à Natalidade	Luis Miguel Curto Cardoso	128 208,00	500,00	500,00	0,00		
040802 - Outras	Deliberação Câmara de 02/12/2014 e AM 17/12/2014 - Regulamento Municipal de Incentivo à Natalidade	Sub. Incentivo à Natalidade	Luis Miguel da Cruz Pato	128 208,00	500,00	500,00	0,00		
040802 - Outras	RC 21/01/2020 e DS 21/12/2020 - Regulamento Atribuição Subsidio a Agregados Familiares em Extrema Carência.	Sub. Agreg. Familiares em situação de Extrema Carência Económica	Lurdes Margarida de Jesus Leitão	128 208,00	750,00	500,00	250,00		
040802 - Outras	Deliberação Câmara de 02/12/2014 e AM 17/12/2014 - Regulamento Municipal de Incentivo à Natalidade	Sub. Incentivo à Natalidade	Mara Lisa Pessoa Mendes Nogueira	128 208,00	500,00	500,00	0,00		
040802 - Outras	RC 21/01/2020 e DS 15/05/2020 - Regulamento Atribuição Subsidio a Agregados Familiares em Extrema Carência.	Sub. Agreg. Familiares em situação de Extrema Carência Económica	Margarida de Jesus Nogueira Carneiro	128 208,00	1 316,43	1 316,43	0,00		
040802 - Outras	Deliberação Câmara de 02/12/2014 e AM 17/12/2014 - Regulamento Municipal de Incentivo à Natalidade	Sub. Incentivo à Natalidade	Maria de Fátima Mósca da Silva Morais	128 208,00	500,00	500,00	0,00		
040802 - Outras	RC 21/01/2020 e DS 12/10/2020 - Regulamento Atribuição Subsidio a Agregados Familiares em Extrema Carência.	Sub. Agreg. Familiares em situação de Extrema Carência Económica	Maria de Fátima Sargaço Sarraipo	128 208,00	445,00	445,00	0,00		
040802 - Outras	RC 21/01/2020 e DS 24/09/2020 - Regulamento Atribuição Subsidio a Agregados Familiares em Extrema Carência.	Sub. Agreg. Familiares em situação de Extrema Carência Económica	Maria Eugénia Oliveira de Jesus	128 208,00	600,00	600,00	0,00		
040802 - Outras	Deliberação Câmara de 02/12/2014 e AM 17/12/2014 - Regulamento Municipal de Incentivo à Natalidade	Sub. Incentivo à Natalidade	Maria Helena Breia Pereira	128 208,00	500,00	500,00	0,00		
040802 - Outras	Deliberação Câmara de 02/12/2014 e AM 17/12/2014 - Regulamento Municipal de Incentivo à Natalidade	Sub. Incentivo à Natalidade	Maria Odete Rodrigues de Oliveira	128 208,00	500,00	500,00	0,00		
040802 - Outras	RC 21/01/2020 e DS 01/04/2020 - Regulamento Atribuição Subsidio a Agregados Familiares em Extrema Carência.	Sub. Agreg. Familiares em situação de Extrema Carência Económica	Maria Urbalina Rasteiro de Jesus	128 208,00	1 250,00	1 250,00	0,00		
040802 - Outras	Deliberação Câmara de 02/12/2014 e AM 17/12/2014 - Regulamento Municipal de Incentivo à Natalidade	Sub. Incentivo à Natalidade	Maria Vitalia de Jesus Ferreira	128 208,00	500,00	500,00	0,00		
040802 - Outras	Deliberação Câmara de 02/12/2014 e AM 17/12/2014 - Regulamento Municipal de Incentivo à Natalidade	Sub. Incentivo à Natalidade	Marisa de Oliveira Rosete	128 208,00	500,00	500,00	0,00		
040802 - Outras	Deliberação Câmara de 02/12/2014 e AM 17/12/2014 - Regulamento Municipal de Incentivo à Natalidade	Sub. Incentivo à Natalidade	Marisa Isabel Ferreira Cortesão	128 208,00	500,00	500,00	0,00		
040802 - Outras	Deliberação Câmara de 02/12/2014 e AM 17/12/2014 - Regulamento Municipal de Incentivo à Natalidade	Sub. Incentivo à Natalidade	Marlene da Cruz Batista	128 208,00	500,00	500,00	0,00		
040802 - Outras	Deliberação Câmara de 02/12/2014 e AM 17/12/2014 - Regulamento Municipal de Incentivo à Natalidade	Sub. Incentivo à Natalidade	Marta Cristina Cordeiro Mamede Santo	128 208,00	500,00	500,00	0,00		
040802 - Outras	Deliberação Câmara de 02/12/2014 e AM 17/12/2014 - Regulamento Municipal de Incentivo à Natalidade	Sub. Incentivo à Natalidade	Marta Isabel dos Santos Reis	128 208,00	500,00	500,00	0,00		
040802 - Outras	Decisão Juri 15/01/2020 e Deliberação Câmara de 21/01/2020	Atrib. Bolsa de Estudo ano 2019	Marta Licínia dos Santos Coelho	128 208,00	1 500,00	1 500,00	0,00		
040802 - Outras	Deliberação Câmara de 02/12/2014 e AM 17/12/2014 - Regulamento Municipal de Incentivo à Natalidade	Sub. Incentivo à Natalidade	Marta Loureiro Canelas Vinagreiro	128 208,00	500,00	500,00	0,00		
040802 - Outras	Deliberação Câmara de 02/12/2014 e AM 17/12/2014 - Regulamento Municipal de Incentivo à Natalidade	Sub. Incentivo à Natalidade	Marta Sofia Estevam Miranda	128 208,00	500,00	500,00	0,00		
040802 - Outras	Deliberação Câmara de 02/12/2014 e AM 17/12/2014 - Regulamento Municipal de Incentivo à Natalidade	Sub. Incentivo à Natalidade	Micaela Patrícia Valente Figueira	128 208,00	500,00	500,00	0,00		
040802 - Outras	RC 21/01/2020 e DS 06/02/2020 - Regulamento Atribuição Subsidio a Agregados Familiares em Extrema Carência.	Sub. Agreg. Familiares em situação de Extrema Carência Económica	Milena Maria Pinhal dos Santos	128 208,00	1 200,00	1 200,00	0,00		

Documento Assinado/Equipamento Tipo de Despesa	Disposições legais	Finalidade	Entidade Financiadora	Despesa Orçamentada	Despesas autorizadas	Despesas Pagas	Despesas Autorizadas e não Pagas	Devolução de Transferências/ Subsidios ocorrida no exercício	Observações
040802 - Outras	Deliberação Camarária de 02/12/2014 e AM 17/12/2014 - Regulamento Municipal de Incentivo à Natalidade	Sub. Incentivo à Natalidade	Mónica Alexandra Simões Dias	128 208,00	500,00	500,00	0,00		
040802 - Outras	Deliberação Camarária de 02/12/2014 e AM 17/12/2014 - Regulamento Municipal de Incentivo à Natalidade	Sub. Incentivo à Natalidade	Mónica da Silva Peralta	128 208,00	500,00	500,00	0,00		
040802 - Outras	Deliberação Camarária de 02/12/2014 e AM 17/12/2014 - Regulamento Municipal de Incentivo à Natalidade	Sub. Incentivo à Natalidade	Mónica Isabel Pessoa Cortesão	128 208,00	500,00	500,00	0,00		
040802 - Outras	Deliberação Camarária de 02/12/2014 e AM 17/12/2014 - Regulamento Municipal de Incentivo à Natalidade	Sub. Incentivo à Natalidade	Natália Alves Jácomo	128 208,00	1 000,00	1 000,00	0,00		
040802 - Outras	Deliberação Camarária de 02/12/2014 e AM 17/12/2014 - Regulamento Municipal de Incentivo à Natalidade	Sub. Incentivo à Natalidade	Nelson de Oliveira Coimbra	128 208,00	500,00	500,00	0,00		
040802 - Outras	Deliberação Camarária de 02/12/2014 e AM 17/12/2014 - Regulamento Municipal de Incentivo à Natalidade	Sub. Incentivo à Natalidade	Nuno Alexandre Laranjeira Couceiro	128 208,00	500,00	500,00	0,00		
040802 - Outras	Deliberação Camarária de 02/12/2014 e AM 17/12/2014 - Regulamento Municipal de Incentivo à Natalidade	Sub. Incentivo à Natalidade	Nuno Miguel da Silva Vieira	128 208,00	500,00	500,00	0,00		
040802 - Outras	Deliberação Camarária de 02/12/2014 e AM 17/12/2014 - Regulamento Municipal de Incentivo à Natalidade	Sub. Incentivo à Natalidade	Nuno Miguel do Rosário Gonçalves	128 208,00	500,00	500,00	0,00		
040802 - Outras	Deliberação Camarária de 02/12/2014 e AM 17/12/2014 - Regulamento Municipal de Incentivo à Natalidade	Sub. Incentivo à Natalidade	Olga Cristina Oliveira Jorge	128 208,00	500,00	500,00	0,00		
040802 - Outras	Deliberação Camarária de 02/12/2014 e AM 17/12/2014 - Regulamento Municipal de Incentivo à Natalidade	Sub. Incentivo à Natalidade	Patrícia José Macedo da Silva	128 208,00	500,00	500,00	0,00		
040802 - Outras	Deliberação Camarária de 02/12/2014 e AM 17/12/2014 - Regulamento Municipal de Incentivo à Natalidade	Sub. Incentivo à Natalidade	Patrícia Marto Espinhal	128 208,00	500,00	500,00	0,00		
040802 - Outras	Deliberação Camarária de 02/12/2014 e AM 17/12/2014 - Regulamento Municipal de Incentivo à Natalidade	Sub. Incentivo à Natalidade	Patrícia Raquel Gomes Batista	128 208,00	500,00	500,00	0,00		
040802 - Outras	Decisão Júri 15/01/2020 e Deliberação Camarária de 21/01/2020	Atrib. Bolsa de Estudo ano 2019	Patricia Raquel Nunes Oliveira	128 208,00	1 500,00	1 500,00	0,00		
040802 - Outras	RC 21/01/2020 e DS 22/11/2020 - Regulamento Atribuição Subsidio a Agregados Familiares em Extrema Carência.	Sub. Agreg. Familiares em situação de Extrema Carência Económica	Paula Cristina Costa de Oliveira	128 208,00	750,00	750,00	0,00		
040802 - Outras	Deliberação Camarária de 02/12/2014 e AM 17/12/2014 - Regulamento Municipal de Incentivo à Natalidade	Sub. Incentivo à Natalidade	Paulo Alexandre dos Santos Silva	128 208,00	500,00	500,00	0,00		
040802 - Outras	Deliberação Camarária de 02/12/2014 e AM 17/12/2014 - Regulamento Municipal de Incentivo à Natalidade	Sub. Incentivo à Natalidade	Paulo André Carapeto Azambujo	128 208,00	314,99	314,99	0,00		
040802 - Outras	Deliberação Camarária de 02/12/2014 e AM 17/12/2014 - Regulamento Municipal de Incentivo à Natalidade	Sub. Incentivo à Natalidade	Rafaela Marques Tovim	128 208,00	500,00	500,00	0,00		
040802 - Outras	Deliberação Camarária de 02/12/2014 e AM 17/12/2014 - Regulamento Municipal de Incentivo à Natalidade	Sub. Incentivo à Natalidade	Ricardo Filipe Pessoa Simões	128 208,00	500,00	500,00	0,00		
040802 - Outras	Deliberação Camarária de 02/12/2014 e AM 17/12/2014 - Regulamento Municipal de Incentivo à Natalidade	Sub. Incentivo à Natalidade	Ricardo José Ferreira Cardetas	128 208,00	500,00	500,00	0,00		
040802 - Outras	Deliberação Camarária de 02/12/2014 e AM 17/12/2014 - Regulamento Municipal de Incentivo à Natalidade	Sub. Incentivo à Natalidade	Rita Margarida Costa Martins	128 208,00	500,00	500,00	0,00		
040802 - Outras	Deliberação Camarária de 02/12/2014 e AM 17/12/2014 - Regulamento Municipal de Incentivo à Natalidade	Sub. Incentivo à Natalidade	Rosa Maria Galhano Estanislau	128 208,00	500,00	500,00	0,00		
040802 - Outras	Deliberação Camarária de 02/12/2014 e AM 17/12/2014 - Regulamento Municipal de Incentivo à Natalidade	Sub. Incentivo à Natalidade	Rúben Daniel Pinto da Silva	128 208,00	500,00	500,00	0,00		
040802 - Outras	Deliberação Camarária de 02/12/2014 e AM 17/12/2014 - Regulamento Municipal de Incentivo à Natalidade	Sub. Incentivo à Natalidade	Rui André Alves Simões	128 208,00	500,00	500,00	0,00		
040802 - Outras	Deliberação Camarária de 02/12/2014 e AM 17/12/2014 - Regulamento Municipal de Incentivo à Natalidade	Sub. Incentivo à Natalidade	Rui Emanuel Martins Pina	128 208,00	500,00	500,00	0,00		

Documento Tipo de Despesa	Disposições legais	Finalidade	Entidade Financiadora	Despesa Orçamentada	Despesas autorizadas	Despesas Pagas	Despesas Autorizadas e não Pagas	Devolução de Transferências/ Subsídios ocorrida no exercício	Observações
040802 - Outras	Decisão Juri 15/01/2020 e Deliberação Camarária de 21/01/2020	Atrib. Bolsa de Estudo ano 2019	Rute Sofia Oliveira Ramos	128 208,00	1 500,00	1 500,00	0,00		
040802 - Outras	Deliberação Camarária de 02/12/2014 e AM 17/12/2014 - Regulamento Municipal de Incentivo à Natalidade	Sub. Incentivo à Natalidade	Rute Teresa Coutinho	128 208,00	500,00	500,00	0,00		
040802 - Outras	Deliberação Camarária de 02/12/2014 e AM 17/12/2014 - Regulamento Municipal de Incentivo à Natalidade	Sub. Incentivo à Natalidade	Sandra Isabel Ferreira Martins	128 208,00	500,00	500,00	0,00		
040802 - Outras	Deliberação Camarária de 02/12/2014 e AM 17/12/2014 - Regulamento Municipal de Incentivo à Natalidade	Sub. Incentivo à Natalidade	Sandra Isabel Freitas Mota	128 208,00	500,00	500,00	0,00		
040802 - Outras	Deliberação Camarária de 02/12/2014 e AM 17/12/2014 - Regulamento Municipal de Incentivo à Natalidade	Sub. Incentivo à Natalidade	Sandra Mendes Lameiras	128 208,00	500,00	500,00	0,00		
040802 - Outras	Deliberação Camarária de 02/12/2014 e AM 17/12/2014 - Regulamento Municipal de Incentivo à Natalidade	Sub. Incentivo à Natalidade	Sara Cantarinho Gonçalves	128 208,00	500,00	500,00	0,00		
040802 - Outras	Deliberação Camarária de 02/12/2014 e AM 17/12/2014 - Regulamento Municipal de Incentivo à Natalidade	Sub. Incentivo à Natalidade	Sara Luzia Oliveira Cardoso	128 208,00	500,00	500,00	0,00		
040802 - Outras	RC 21/01/2020 e DS 05/06/2020 - Regulamento Atribuição Subsídio a Agregados Familiares em Extrema Carência.	Sub. Agreg. Familiares em situação de Extrema Carência Económica	Sara Maria Duarte Marques Castelo Branco	128 208,00	1 255,00	1 255,00	0,00		
040802 - Outras		Contrato de Emprego-Inserção	Sergio Duarte Oliveira Maia	12 167,00	337,70	337,70	0,00		
040802 - Outras	RC 21/01/2020 e DS 28/02/2020 - Regulamento Atribuição Subsídio a Agregados Familiares em Extrema Carência.	Sub. Agreg. Familiares em situação de Extrema Carência Económica	Sidónio Soreto de Andrade	128 208,00	1 200,00	1 200,00	0,00		
040802 - Outras	Deliberação Camarária de 02/12/2014 e AM 17/12/2014 - Regulamento Municipal de Incentivo à Natalidade	Sub. Incentivo à Natalidade	Sofia Milene Carvalho de Ferreira	128 208,00	500,00	500,00	0,00		
040802 - Outras	Deliberação Camarária de 02/12/2014 e AM 17/12/2014 - Regulamento Municipal de Incentivo à Natalidade	Sub. Incentivo à Natalidade	Sónia Isabel da Costa Pereira	128 208,00	500,00	500,00	0,00		
040802 - Outras	Deliberação Camarária de 02/12/2014 e AM 17/12/2014 - Regulamento Municipal de Incentivo à Natalidade	Sub. Incentivo à Natalidade	Stephanie Katia de Oliveira Magalhães	128 208,00	500,00	500,00	0,00		
040802 - Outras	Deliberação Camarária de 02/12/2014 e AM 17/12/2014 - Regulamento Municipal de Incentivo à Natalidade	Sub. Incentivo à Natalidade	Stephanie Pinto Gomes	128 208,00	500,00	500,00	0,00		
040802 - Outras	Deliberação Camarária de 02/12/2014 e AM 17/12/2014 - Regulamento Municipal de Incentivo à Natalidade	Sub. Incentivo à Natalidade	Susana Cristina Ramos Pimentel	128 208,00	500,00	500,00	0,00		
040802 - Outras	Deliberação Camarária de 02/12/2014 e AM 17/12/2014 - Regulamento Municipal de Incentivo à Natalidade	Sub. Incentivo à Natalidade	Susana de Sá Alves	128 208,00	500,00	500,00	0,00		
040802 - Outras	Deliberação Camarária de 02/12/2014 e AM 17/12/2014 - Regulamento Municipal de Incentivo à Natalidade	Sub. Incentivo à Natalidade	Susana Maria Maia da Conceição Loureiro	128 208,00	500,00	500,00	0,00		
040802 - Outras	Deliberação Camarária de 02/12/2014 e AM 17/12/2014 - Regulamento Municipal de Incentivo à Natalidade	Sub. Incentivo à Natalidade	Susana Maria Oliveira Santos	128 208,00	500,00	500,00	0,00		
040802 - Outras	Deliberação Camarária de 02/12/2014 e AM 17/12/2014 - Regulamento Municipal de Incentivo à Natalidade	Sub. Incentivo à Natalidade	Susete Neves de Sousa	128 208,00	500,00	500,00	0,00		
040802 - Outras	Deliberação Camarária de 02/12/2014 e AM 17/12/2014 - Regulamento Municipal de Incentivo à Natalidade	Sub. Incentivo à Natalidade	Susete Pessoa Ribeiro	128 208,00	500,00	500,00	0,00		
040802 - Outras	Deliberação Camarária de 02/12/2014 e AM 17/12/2014 - Regulamento Municipal de Incentivo à Natalidade	Sub. Incentivo à Natalidade	Tânia Isabel Lourenço da Silva	128 208,00	500,00	500,00	0,00		
040802 - Outras	Deliberação Camarária de 02/12/2014 e AM 17/12/2014 - Regulamento Municipal de Incentivo à Natalidade	Sub. Incentivo à Natalidade	Tânia Margarida Ferreira Lopes	128 208,00	500,00	500,00	0,00		
040802 - Outras	Deliberação Camarária de 02/12/2014 e AM 17/12/2014 - Regulamento Municipal de Incentivo à Natalidade	Sub. Incentivo à Natalidade	Tânia Patricia Martins Domingues	128 208,00	500,00	500,00	0,00		
040802 - Outras	Deliberação Camarária de 02/12/2014 e AM 17/12/2014 - Regulamento Municipal de Incentivo à Natalidade	Sub. Incentivo à Natalidade	Tânia Raquel Ferreira de Sousa	128 208,00	500,00	500,00	0,00		

Documento	Disposições legais	Finalidade	Entidade Financiadora	Despesa Orçamentada	Despesas autorizadas	Despesas Pagas	Despesas Autorizadas e não Pagas	Devolução de Transferências/ Subsídios ocorrida no exercício	Observações
Tipo de Despesa	(1)	(2)	(3)	(4)	(5)	(6)	(7)=(4)-(5)	(8)	(9)
040802 - Outras	Deliberação Camarária de 02/12/2014 e AM 17/12/2014 - Regulamento Municipal de Incentivo à Natalidade	Sub. Incentivo à Natalidade	Tânia Sofia Gomes Torres	128 208,00	500,00	500,00	0,00		
040802 - Outras	Deliberação Camarária de 02/12/2014 e AM 17/12/2014 - Regulamento Municipal de Incentivo à Natalidade	Sub. Incentivo à Natalidade	Tânia Vieira Carapichoso Lopes	128 208,00	500,00	500,00	0,00		
040802 - Outras	Deliberação Camarária de 02/12/2014 e AM 17/12/2014 - Regulamento Municipal de Incentivo à Natalidade	Sub. Incentivo à Natalidade	Teresa Filipa Vaz de Castro da Veiga	128 208,00	500,00	500,00	0,00		
040802 - Outras	Deliberação Camarária de 02/12/2014 e AM 17/12/2014 - Regulamento Municipal de Incentivo à Natalidade	Sub. Incentivo à Natalidade	Vanessa Evelina Grou Martinho	128 208,00	500,00	500,00	0,00		
040802 - Outras	Deliberação Camarária de 02/12/2014 e AM 17/12/2014 - Regulamento Municipal de Incentivo à Natalidade	Sub. Incentivo à Natalidade	Vanessa Filipa dos Santos Lemos	128 208,00	500,00	500,00	0,00		
040802 - Outras	Deliberação Camarária de 02/12/2014 e AM 17/12/2014 - Regulamento Municipal de Incentivo à Natalidade	Sub. Incentivo à Natalidade	Vanessa Frazoa Cabral	128 208,00	500,00	500,00	0,00		
040802 - Outras	Deliberação Camarária de 02/12/2014 e AM 17/12/2014 - Regulamento Municipal de Incentivo à Natalidade	Sub. Incentivo à Natalidade	Vanessa Marisa Carvalho Ferreira	128 208,00	500,00	500,00	0,00		
040802 - Outras	Deliberação Camarária de 02/12/2014 e AM 17/12/2014 - Regulamento Municipal de Incentivo à Natalidade	Sub. Incentivo à Natalidade	Vânia Filipa Mendes Macedo	128 208,00	500,00	500,00	0,00		
040802 - Outras	Deliberação Camarária de 02/12/2014 e AM 17/12/2014 - Regulamento Municipal de Incentivo à Natalidade	Sub. Incentivo à Natalidade	Vânia Isabel Salgado Ferreira	128 208,00	500,00	500,00	0,00		
040802 - Outras	Deliberação Camarária de 02/12/2014 e AM 17/12/2014 - Regulamento Municipal de Incentivo à Natalidade	Sub. Incentivo à Natalidade	Vera Lúcia Vaz Parreiral	128 208,00	500,00	500,00	0,00		
Total Transferências correntes				1 262 673,60	1 236 830,03	25 843,57			
080501 - Continente	Deliberação Camarária de 08/09/2020 e AM	Sub. Dest. Comp. Na limpeza de pedras entulhos do Leito da Ribeira	Freguesia de Ançã	928 047,81	10 000,00	10 000,00	0,00		
080501 - Continente	Deliberação Camarária de 16/06/2020 e AM	Sub. Dest. Comp. Aplicação de pavimento Quinta da Fonte	Freguesia de Ançã	928 047,81	2 986,00	2 986,00	0,00		
080501 - Continente	Deliberação Camarária de 16/06/2020 e AM	Sub. Dest. Comp. Obras requalificação Entradas Freguesia	Freguesia de Ançã	928 047,81	6 234,90	6 234,90	0,00		
080501 - Continente	Deliberação Camarária de 16/06/2020 e AM	Sub. Dest. Comp. Construção Jardim entrada Q. Sobreira	Freguesia de Ançã	928 047,81	9 018,22	9 018,22	0,00		
080501 - Continente	Deliberação Camarária de 16/06/2020 e AM	Sub. Dest. Comp. Obras requalificação Escola Granja	Freguesia de Ançã	928 047,81	16 685,59	16 685,59	0,00		
080501 - Continente	Deliberação Camarária de 15/12/2020 e AM	Sub. Dest. Comp. Construção Telheiro USF-Salus Vida Cadima	Freguesia de Cadima	928 047,81	3 463,43	3 463,43	0,00		
080501 - Continente	Deliberação Camarária de 15/12/2020 e AM	Sub. Dest. Comp. requalificação do Edifício da Junta de Freguesia	Freguesia de Cadima	928 047,81	16 850,00	16 850,00	0,00		
080501 - Continente	Deliberação Camarária de 17/12/2019 e AM	Sub. Dest. cump. Contrato Interadministrativo Delegação de Competências	Freguesia de Cadima	928 047,81	0,00	600,00	-600,00		
080501 - Continente	Deliberação Camarária de 17/12/2019 e AM	Sub. Dest. cump. Contrato Interadministrativo Delegação de Competências	Freguesia de Cadima	928 047,81	38 725,65	38 725,65	0,00		
080501 - Continente	Deliberação Camarária de 17/12/2019 e AM	Sub. Dest. cump. Contrato Interadministrativo Delegação de Competências	Freguesia de Cordinhã	928 047,81	31 995,45	31 995,45	0,00		
080501 - Continente	Deliberação Camarária de 16/06/2020 e AM	Sub. Atrib. Comp. Obras requalificação Rua Gândara do Outeiro	Freguesia de Cordinhã	928 047,81	0,00	50 000,00	-50 000,00		
080501 - Continente	Deliberação Camarária de 15/12/2020 e AM	Adenda Sub. destinado cump. Contrato Interadministrativo Delegação de Competências	Freguesia de Febres	928 047,81	10 284,21	10 284,21	0,00		
080501 - Continente	Deliberação Camarária de 15/12/2020 e AM	Sub. Atrib. Comp. Obras requalificação Lagoa dos Coadiçais	Freguesia de Febres	928 047,81	1 825,32	1 825,32	0,00		
080501 - Continente	Deliberação Camarária de 17/12/2019 e AM	Sub. Dest. cump. Contrato Interadministrativo Delegação de Competências	Freguesia de Febres	928 047,81	35 082,19	35 082,19	0,00		
080501 - Continente	Deliberação Camarária de 17/12/2019 e AM	Sub. Dest. cump. Contrato Interadministrativo Delegação de Competências	Freguesia de Murtede	928 047,81	27 000,00	27 000,00	0,00		
080501 - Continente	Deliberação Camarária de 17/12/2019 e AM	Adenda Sub. destinado cump. Contrato Interadministrativo Delegação de Competências	Freguesia de Murtede	928 047,81	10 000,00	10 000,00	0,00		
080501 - Continente	Deliberação Camarária de 16/06/2020 e AM	Sub. Comp. Construção Passeios EN 234	Freguesia de Murtede	928 047,81	14 546,30	14 546,30	0,00		
080501 - Continente	Deliberação Camarária de 17/12/2019 e AM	Sub. Dest. cump. Contrato Interadministrativo Delegação de Competências	Freguesia de Ourentã	928 047,81	17 500,00	17 500,00	0,00		
080501 - Continente	Deliberação Camarária de 08/09/2020 e AM	Sub. Dest. comp. nas obras de WC's no Parque das Sete Fontes	Freguesia de Ourentã	928 047,81	16 174,50	16 174,50	0,00		
080501 - Continente	Deliberação Camarária de 08/09/2020 e AM	Sub. Dest. Comp. nas obras que revertem para domínio público na Lapa	Freguesia de Ourentã	928 047,81	10 462,40	10 462,40	0,00		

Documento Tipo de Despesa	Disposições legais		Finalidade	Entidade Financiadora	Despesa Orçamentada	Despesas autorizadas	Despesas Pagas	Despesas Autorizadas e não Pagas	Devolução de Transferências/ Subsídios ocorrida no exercício	Observações
	(1)	(2)								
080501 - Continente	Deliberação Camarária de 15/12/2020 e AM	Sub. Dest. Comp. Despesas pela aquisição de carrinha	Freguesia de Sanguinheira	928 047,81	847,31	847,31	0,00			
080501 - Continente	Deliberação Camarária de 17/12/2019 e AM	Sub. Dest. comp. Contrato Interadministrativo Delegação de Competências	Freguesia de Sanguinheira	928 047,81	10 000,00	10 000,00	0,00			
080501 - Continente	Deliberação Camarária de 16/06/2020 e AM	Sub. Dest. Comp. requalificação Largo São João	Freguesia de Sanguinheira	928 047,81	10 000,00	10 000,00	0,00			
080501 - Continente	Deliberação Camarária de 16/06/2020 e AM	Sub. Dest. Comp. Aquisição terreno criação Plazer Sanguinheira	Freguesia de Sanguinheira	928 047,81	3 000,00	3 000,00	0,00			
080501 - Continente	Deliberação Camarária de 17/12/2019 e AM	Sub. Dest. comp. Contrato Interadministrativo Delegação de Competências	Freguesia de São Caetano	928 047,81	10 000,00	10 000,00	0,00			
080501 - Continente	Deliberação Camarária de 17/12/2019 e AM	Sub. Dest. comp. Contrato Interadministrativo Delegação de Competências	Freguesia de Sepins e Bolho	928 047,81	16 500,00	16 500,00	0,00			
080501 - Continente	Deliberação Camarária de 16/06/2020 e AM	Sub. Comp. Despesas requalificação Cemitério Bolho	Freguesia de Sepins e Bolho	928 047,81	10 000,00	10 000,00	0,00			
080501 - Continente	Deliberação Camarária de 16/06/2020 e AM	Sub. Comp. Despesas construção muros suporte	Freguesia de Sepins e Bolho	928 047,81	10 000,00	10 000,00	0,00			
080501 - Continente	Deliberação Camarária de 16/06/2020 e AM	Sub. Comp. Construção Rua Barreiro Boavista, Spequeno Carvalhal	Freguesia de Sepins e Bolho	928 047,81	15 000,00	15 000,00	0,00			
080501 - Continente	Deliberação Camarária de 16/06/2020 e AM	Sub. Comp. Despesas requalificação Polidesportivo de Sepins	Freguesia de Sepins e Bolho	928 047,81	15 000,00	15 000,00	0,00			
080501 - Continente	Deliberação Camarária de 17/12/2019 e AM	Sub. Dest. comp. Contrato Interadministrativo Delegação de Competências	Freguesia de Tocha	928 047,81	31 000,00	31 000,00	0,00			
080501 - Continente	Deliberação Camarária de 17/03/2020 e AM	Sub. Dest. Comp. Obras efetuar requalificação largos na Tocha	Freguesia de Tocha	928 047,81	29 699,46	29 699,46	0,00			
080501 - Continente	Deliberação Camarária de 08/09/2020 e AM	Sub. Dest. Comp. Na reparação do autocarro	Freguesia de Tocha	928 047,81	2 721,32	2 721,32	0,00			
080501 - Continente	Deliberação Camarária de 16/06/2020 e AM	Sub. Dest. Comp. na aquisição de varredora	Freguesia de Tocha	928 047,81	1 494,14	1 534,06	-39,92			
080501 - Continente	Deliberação Camarária de 16/06/2020 e AM	Sub. Dest. Comp. Construção passeios Largo António José Almeida	Freguesia de Tocha	928 047,81	9 995,80	9 995,80	0,00			
080501 - Continente	Deliberação Camarária de 17/03/2020 e AM	Sub. Dest. Comp. nas obras na Rua da Estação em Lemele	União das Freguesias de Cantanhede e Pocariça	928 047,81	50 456,53	50 456,53	0,00			
080501 - Continente	Deliberação Camarária de 17/12/2019 e AM	Sub. Dest. comp. Contrato Interadministrativo Delegação de Competências	União das Freguesias de Cantanhede e Pocariça	928 047,81	9 231,58	9 231,58	0,00			
080501 - Continente	Deliberação Camarária de 08/09/2020 e AM	Sub. Dest. Comp. na colocação de placas toponímicas na União Freguesia	União das Freguesias de Cantanhede e Pocariça	928 047,81	2 835,12	2 835,12	0,00			
080501 - Continente	Deliberação Camarária de 08/09/2020 e AM	Sub. Dest. Comp. nos arranjos exteriores no Largo da Capela da Varzela PT	União das Freguesias de Cantanhede e Pocariça	928 047,81	2 152,50	2 152,50	0,00			
080501 - Continente	Deliberação Camarária de 17/12/2019 e AM	Sub. Dest. comp. Contrato Interadministrativo Delegação de Competências	União das Freguesias de Covões e Camarneira	928 047,81	4 547,01	4 547,01	2 418,92			
080501 - Continente	Deliberação Camarária de 07/02/2017 e 17/09/2019 e AM 28/09/2018 e 27/09/2019	Sub. Dest. Comp. nas obras de Construção do PC	União das Freguesias de Covões e Camarneira	928 047,81	67 209,54	67 209,54	0,00			
080501 - Continente	Deliberação Camarária de 05/06/2018 e AM 29/06/2018	Sub. Dest. Comp. Despesas aquisição da Mini-Escavadora	União das Freguesias de Covões e Camarneira	928 047,81	7 926,20	2 122,36	5 803,84			
080501 - Continente	Deliberação Camarária de 16/06/2020 e AM	Sub. Dest. Comp. Construção de pontes no lugar Malhada	União das Freguesias de Covões e Camarneira	928 047,81	84 753,11	98 394,78	-13 641,67			
080501 - Continente	Deliberação Camarária de 16/06/2020 e AM	Sub. Dest. Comp. Construção de passeios Largo Areia da Camarneira	União das Freguesias de Covões e Camarneira	928 047,81	7 000,00	7 000,00	0,00			
080501 - Continente	Deliberação Camarária de 15/12/2020 e AM	Sub. Dest. Comp. Na Construção do Parque Infantil e do Circuito de Manutenção da Freguesia	União das Freguesias de Portunhos e Outil	928 047,81	19 928,39	19 928,39	0,00			
080501 - Continente	Deliberação Camarária de 17/12/2019 e AM	Sub. Dest. comp. Contrato Interadministrativo Delegação de Competências	União das Freguesias de Portunhos e Outil	928 047,81	22 500,00	22 500,00	0,00			
080501 - Continente	Deliberação Camarária de 17/03/2020 e AM 27/03/2020	Sub. Dest. Comp. Obras desabamento Talude Rua do Beco	União das Freguesias de Portunhos e Outil	928 047,81	3 203,90	3 203,90	0,00			
080501 - Continente	Deliberação Camarária de 17/12/2019 e AM	Sub. Dest. comp. Contrato Interadministrativo Delegação de Competências	União das Freguesias de Vilamar e Corticeiro de Cima	928 047,81	24 638,94	24 638,94	0,00			
080501 - Continente	Deliberação Camarária de 03/12/2019 e AM 18/12/2019	Sub. Dest a comp.na construção os Largos Vilamar e Corticeiro	União das Freguesias de Vilamar e Corticeiro de Cima	928 047,81	1 328,43	1 328,43	0,00			
080501 - Continente	Deliberação Camarária de 18/08/2020 e AM 17/09/2020	Sub. Dest a comp.na construção do Largo Central de Vilamar	União das Freguesias de Vilamar e Corticeiro de Cima	928 047,81	9 409,50	9 409,50	0,00			
080501 - Continente	Deliberação Camarária de 16/06/2020 e AM 29/06/2020	Sub. Dest. Comp. Construção do Largo 12 de julho Corticeiro de Cima	União das Freguesias de Vilamar e Corticeiro de Cima	928 047,81	20 286,39	20 286,39	0,00			
080701 - Instituições sem fins lucrativos	Deliberação Camarária de 19/06/2007 e AM 29/06/2007	Sub. Atrib. Contrato-Programa Celebrado entre o MC e o CNC	Centro de Neurociências e Biologia Celular	747 145,00	150 000,00	150 000,00	0,00			
080701 - Instituições sem fins lucrativos	Deliberação Camarária de 21/07/2020	Sub. Comp. a finalização as obras de construção Centro Social Polivalente	ACAP - Associação Cívica dos Amigos da Pocariça	747 145,00	68 526,13	67 512,58	1 013,55			
080802 - Outras	Deliberação Camarária de 11/02/2020	Sub. Agreg. Familiares em situação de Extrema Carência Económica - Apoio Habitação	Acílio Teixeira Marques	50 000,00	3 484,80	3 484,80	0,00			
080701 - Instituições sem fins lucrativos	Deliberação Camarária de 01/10/2019	Sub. Comp. Despesas beneficiação Escola 1º CEB da Malhada	Arcuma - Associação Recreativa e Cultural da Malhada	747 145,00	20 000,00	20 000,00	0,00			

Documento Tipo de Despesa	Disposições legais	Finalidade	Entidade Financiadora	Despesa Orçamentada	Despesas autorizadas	Despesas Pagas	Despesas Autorizadas e não Pagas	Devolução de Transferências/ Subsídios ocorrida no exercício	Observações
080701 - Instituições sem fins lucrativos	Deliberação Camarária de 21/07/2020	Sub. Atrib. Comp. Investimentos realizados na manutenção das respostas sociais de cooperação	Assoc. de Desenvolvimento, Progresso e Vida da Tocha	747 145,00	59 945,03	59 945,03	0,00		
080701 - Instituições sem fins lucrativos	Deliberação Camarária de 01/10/2019	Sub. Atrib. Comp. Obras de beneficiação e requalificação da sua sede	Assoc. p/ a Prom.da Qual.Vida no Escoural e Barrins de Baixo	747 145,00	2 550,00	2 550,00	0,00		
080701 - Instituições sem fins lucrativos	Deliberação Camarária de 07/04/2020	Sub. Comp. Despesas com as obras nas suas instalações	Assoc.Humanitária dos Bombeiros Voluntários de Cantanhede	747 145,00	33 272,31	33 272,31	0,00		
080701 - Instituições sem fins lucrativos	Deliberação Camarária de 24/11/2020	Sub. Comp. na aquisição de uma viatura	Assoc.Humanitária dos Bombeiros Voluntários de Cantanhede	747 145,00	19 417,82	19 417,82	0,00		
080701 - Instituições sem fins lucrativos	Deliberação Camarária de 21/04/2020	Sub. Dest. Comp. Obras requalificação da sede da associação	Assoc. Recreativa Desp.e Cultural de Santo Amaro da Quinta	747 145,00	717,84	717,84	0,00		
080701 - Instituições sem fins lucrativos	Deliberação Camarária de 21/04/2020	Sub. Dest. Comp. Obras de requalificação da sede da associação	Associação Cultural e Recreativa do Zambujal	747 145,00	65 449,53	65 449,53	0,00		
080701 - Instituições sem fins lucrativos	Deliberação Camarária de 05/05/2020	Sub. Comp. Obras requalificação pavilhão São Caetano, ramais água e saneamento	Centro de Cultura e Recreio de S. Caetano	747 145,00	947,10	947,10	0,00		
080701 - Instituições sem fins lucrativos			Centro de Cultura e Recreio de S. Caetano	747 145,00	4 132,80	0,00	4 132,80		
080701 - Instituições sem fins lucrativos	Deliberação Camarária de 06/10/2020	Sub. Comp. Obras das instalações do Centro de Cultura e Recreio de S. Caetano	Centro de Cultura e Recreio de S. Caetano	747 145,00	4 000,00	4 000,00	0,00		
080701 - Instituições sem fins lucrativos	Deliberação Camarária de 19/11/2019	Sub. Atrib. Requalificação do Parque Infantil do CSPF/Murte	Centro Social Polivalente da Freguesia de Murte	747 145,00	2 769,07	2 769,07	0,00		
080701 - Instituições sem fins lucrativos	Deliberação Camarária de 15/12/2020	Sub. Comp. Despesas obras beneficiação sede	Centro Social Recreio e Cultura da Sanguinheira	747 145,00	54 855,91	54 855,91	0,00		
080701 - Instituições sem fins lucrativos	Deliberação Camarária de 20/12/2020	Sub. Comp. Despesas obras beneficiação sede	Centro Social Recreio e Cultura da Sanguinheira	747 145,00	35 507,65	35 507,65	0,00		
080701 - Instituições sem fins lucrativos	Deliberação Camarária de 15/12/2020	Sub. Dest. Comp. Despesas requalificação do Largo do Picoto	Comissão de Melhoramentos Santo Amaro Picoto	747 145,00	882,64	882,64	0,00		
080501 - Continente	Deliberação Camarária de 02/06/2020	Sub. Comp. Despesas Cand. "Região de Coimbra 2.X"	Comunidade Intermunicipal da Região de Coimbra	91 347,00	2 726,14	2 726,14	0,00		
080701 - Instituições sem fins lucrativos	Deliberação Camarária de 18/07/2017	Sub. Atrib. Dest. Comp. Construção de um Lagar de Varas	CRF- Associação Cordinhã Rumo ao Futuro	747 145,00	1 402,20	1 402,20	0,00		
080701 - Instituições sem fins lucrativos	Deliberação Camarária de 19/05/2020	Sub. Atrib. Comp. Obras beneficiação Capela Praia da Tocha	Fábrica da Igreja Paroquial da Freguesia da Tocha	747 145,00	12 300,00	12 300,00	0,00		
080701 - Instituições sem fins lucrativos	Deliberação Camarária de 07/07/2020	Sub. Atrib. Comp. Obras beneficiação Igreja Paroquial da Tocha	Fábrica da Igreja Paroquial da Freguesia da Tocha	747 145,00	25 630,50	25 630,50	0,00		
080701 - Instituições sem fins lucrativos	Deliberação Camarária de 21/04/2020	Sub. Dest. Comp. Obras beneficiação antigo cemitério junto à Igreja	Fábrica da Igreja Paroquial da Freguesia de Ourenã	747 145,00	53 000,62	41 327,67	11 672,95		
080701 - Instituições sem fins lucrativos	Deliberação Camarária de 06/03/2019	Sub. Atrib. Comp. Obras beneficiação Capela de Vila Nova de Outil	Fábrica da Igreja Paroquial de Outil	747 145,00	1 748,47	1 748,47	0,00		
080701 - Instituições sem fins lucrativos	Deliberação Camarária de 07/04/2020	Sub. Atrib. Comp. Obras beneficiação Igreja Matriz de Cantanhede	Fábrica Igreja Paroquial Cantanhede	747 145,00	13 548,78	13 548,78	0,00		
080701 - Instituições sem fins lucrativos	Deliberação Camarária de 02/10/2018	Sub. Atrib Dest. Comp. 30% custo com a pintura da Igreja Paroquial de Vilamar	Fábrica Igreja São Tomé de Vilamar	747 145,00	1 829,90	1 829,90	0,00		
080802 - Outras	Deliberação Camarária de 23/10/2018	Sub. Agreg. Familiares em situação de Extrema Carência Económica - Apoio Habitação	Licínio de Oliveira Mendes	50 000,00	26 250,00	17 500,00	8 750,00		
080701 - Instituições sem fins lucrativos	Deliberação Camarária de 22/09/2020	Sub. Atrib. Obras de requalificação do Pavilhão Gimnodesportivo	Prodema - Assoc. para o Progresso e Desenvolvimento de Marvão	747 145,00	25 000,00	24 852,11	147,89		
080701 - Instituições sem fins lucrativos	Deliberação Camarária de 03/09/2019	Sub. Dest. Comp. requalificação Pavilhão Gimnodesportivo	PRODESCO Progr.Desp.União Freg.Covões Camameira - Assoc. Desportiva de Covões	747 145,00	16 607,35	726,90	15 880,45		
080701 - Instituições sem fins lucrativos	Deliberação Camarária de 11/02/2020	Sub. Comp. Aquisição de robot de treino profissional	Sporting Clube Povoense	747 145,00	250,00	250,00	0,00		
080701 - Instituições sem fins lucrativos	Deliberação Camarária de 22/09/2020	Sub. Atrib. Comp. Despesas Obras do campo Fujanço	União Recreativa de Cadima	747 145,00	9 210,62	9 210,62	0,00		
Total Transferências correntes					1 546 236,07	1 560 697,26	-14 461,19		
Total Geral					2 808 909,67	2 797 527,29	11 382,38		

ANEXO IX – TRANSFERÊNCIAS E
SUBSÍDIOS RECEBIDOS

TRANSFERÊNCIAS E SUBSÍDIOS OBTIDOS

MUNICÍPIO DE CANTANHEDE

Período de relato: 01-01-2020 A 31-12-2020

Tipo de Receita	Disposições legais	Finalidade	Entidade Financiadora	Receita Prevista	Receita Recebida	Receita Prevista e não recebida	Devolução de Transferências/ Subsídios ocorrida no exercício	Observações
	(1)	(2)	(3)	(4)	(5)	(6)=(4)-(5)	(7)	(8)
Transferências Correntes	Fundo Recomeçar - Medida 2	Fundo Recomeçar - Medida 2	Santa Casa da Misericórdia de Lisboa	3 651,80	3 651,80	0,00		
Transferências Correntes	Lei n.º 73/2013, de 13 de setembro	Fundo Equilíbrio Financeiro	Direção-Geral Autarquias Locais	7 523 545,00	7 523 545,00	0,00		
Transferências Correntes	Lei n.º 73/2013, de 13 de setembro	Fundo Social Municipal	Direção-Geral Autarquias Locais	603 945,00	603 945,00	0,00		
Transferências Correntes	Lei n.º 73/2013, de 13 de setembro	Participação Fixa no IRS	Direção-Geral Autarquias Locais	1 107 351,00	1 107 351,00	0,00		
Transferências Correntes	Lei n.º 73/2013, de 13 de setembro	Participação do IVA	Direção-Geral Autarquias Locais	174 366,02	174 366,02	0,00		
Transferências Correntes	Acordo Coop. Lei 5/97 e DL 147/97	Ensino Pré-Escolar	DGEstE - Direção de Serviços da Região Centro	526 803,79	486 116,47	40 687,32		
Transferências Correntes	Decreto-Lei n.º 55/2009, de 2 março e Despacho n.º 11306-D/2014, de 8 setembro	Contrato-Programa Refeições Escolares 1.º CEB	DGEstE - Direção de Serviços da Região Centro	70 657,66	56 014,40	14 643,26		
Transferências Correntes	Portaria n.º 42/2016, de 8 Março e Portaria 10-A/2018, de 5 janeiro	Destruição de ninhos Vespa Velutina	ICNF- Instituto da Conservação da Natureza e das Florestas, IP	5 200,00	5 200,00	0,00		
Transferências Correntes	Despacho n.º 1573-A/2014, de 30 de Janeiro	Contratos Emprego e Inserção	I.E.F.P. - Instituto do Emprego e Formação Profissional	2 940,68	2 940,68	0,00		
Transferências Correntes	PDR -2020-8.1.4-FEADER_043975	Restabelecimento da Floresta Afetada por Agentes Biotócos e Abióticos - Cova da Serpe - Quiaios	Instituto de Financiamento da Agricultura e Pescas, IP	127 702,06	89 368,50	38 333,56		
Transferências Correntes	PDR -2020-8.1.4-FEADER_042673	Restabelecimento da Floresta Afetada por Agentes Biotócos e Abióticos -Portunhos - Barcouço	Instituto de Financiamento da Agricultura e Pescas, IP	10 512,42	10 512,42	0,00		
Transferências Correntes	CENTRO - 03-FSE-00017	Planos Integrados e Inovadores Combate ao Insucesso Escolar	Comunidade Intermunicipal da Região de Coimbra	2 159,67	2 159,67	0,00		
Transferências Correntes	MAR-04.03.01.-FEAMP-0234	Candidatura no âmbito da Arte Xávega	Instituto de Financiamento da Agricultura e Pescas, IP	7 147,45	7 147,45	0,00		
Transferências Correntes	Acordo de Cooperação	C.P.C.J. - Crianças e Jovens	Comissão Nacional de Promoção e Protecção dos Direitos das Crianças e Jovens	20 416,20	20 416,20	0,00		
Transferências Correntes	Decreto-Lei n.º 162/79, de 30 de Maio e pela Lei n.º 18/2014, de 10 de abril.	Recenseamento Eleitoral 2020 e Gratificação dos membros das mesas	Secretaria Geral do Ministério da Administração Interna	10 592,64	10 592,64	0,00		
Transferências Correntes	Protocolo celebrado em 23 de fevereiro 1987 e 01 de março de 1998	Rendas Extensões de Saúde de Cadima e Covões	Administração Regional de Saúde do Centro - IP	1 316,88	1 316,88	0,00		
Transferências Correntes	Despacho 3283/2020, de 03 de abril	Candidatura de Esterilização de Animais de Companhia	Direção de Alimentação e Veterinária	640,00	640,00	0,00		
Total Transferências correntes				10 198 948,27	10 105 284,13	93 664,14		
Transferências de Capital	Lei n.º 73/2013, de 13 de setembro	Fundo Equilíbrio Financeiro	Direção-Geral Autarquias Locais	835 949,00	835 949,00	0,00		
Transferências de Capital	Protocolo colaboração Turismo de Portugal, IP, linha de Apoio Disponibilização Redes WiFi	Projeto Cantanhede WI-FI	Turismo de Portugal, IP	50 000,00	50 000,00	0,00		
Transferências de Capital	Despacho n.º 9773-A/2020- DR 2.ª série, 9 de outubro	Fundo de Emergência Municipal	Direção-Geral Autarquias Locais	122 087,15	122 087,15	0,00		
Transferências de Capital	Lei n.º 73/2013, de 13 de setembro, n.º 3 artigo 35	Participação Impostos	Direção-Geral Autarquias Locais	912 791,00	912 791,00	0,00		
Transferências de Capital	Promuseus	Outras	Programa de apoio aos museus	16 715,70	11 700,99	5 014,71		
Transferências de Capital	CENTRO-09-2316-FEDER-000036	Requalificação da Rua Marquês de Pombal	Agência p/ O Desenvolvimento e Coesão , IP	24 235,19	6 628,21	17 606,98		
Transferências de Capital	CENTRO-09-2316-FEDER-000124	Req./Remodel. EB 2,3 Marquês de Mariaiva	Agência p/ O Desenvolvimento e Coesão , IP	357 111,73	357 111,73	0,00		
Transferências de Capital	CENTRO-09-2316-FEDER-000215	Reab. Antigas Instalações Ex-ETPC /Casa da Cultura	Agência p/ O Desenvolvimento e Coesão , IP	687 200,47	687 200,47	0,00		
Transferências de Capital	CENTRO-09-2316-FEDER-000216	Req. Ruas Conselheiro Carvalho e Parreiras	Agência p/ O Desenvolvimento e Coesão , IP	188 124,74	188 117,29	7,45		
Transferências de Capital	CENTRO-09-2316-FEDER-000217	Req. Ruas Joaquim António de Aguiar e Saro Negro	Agência p/ O Desenvolvimento e Coesão , IP	141 611,64	120 749,37	20 862,27		
Transferências de Capital	CENTRO - 08 - 0550 - FEDER- 000011	Modernização Administrativa	Agência p/ O Desenvolvimento e Coesão , IP	10 017,96	0,00	10 017,96		
Transferências de Capital	CENTRO - 09 - 1406 - FEDER - 000029	Requalificação da Rede Ciclável em Cantanhede	Agência p/ O Desenvolvimento e Coesão , IP	148 870,85	0,00	148 870,85		
Transferências de Capital	PDR2020 - 10,2,1,4 - FEADER - 054528	Requalificação do Mercado Municipal de Cantanhede	Agência p/ O Desenvolvimento e Coesão , IP	63 180,80	0,00	63 180,80		

MUNICÍPIO DE CANTANHEDE

Período de relato: 01-01-2020 A 31-12-2020

Tipo de Receita	Disposições legais (1)	Finalidade (2)	Entidade Financiadora (3)	Receita Prevista (4)	Receita Recebida (5)	Receita Prevista e não recebida (6)=(4)-(5)	Devolução de Transferências/ Subsídios ocorrida no exercício (7)	Observações (8)
Transferências de Capital	MAR-04.03.01.-FEAMP-0234	Candidatura no âmbito da Arte Xávega	Instituto de Financiamento da Agricultura e Pescas, IP	9 775,43	9 775,43	0,00		
Transferências de Capital	Protocolo celebrado em 09 de julho 1999	Venda de Lote Na Zona Industrial da Tocha	Freguesia da Tocha	12 811,50	12 811,50	0,00		
Transferências de Capital	Comparticipação na Rede Elétrica nas Freguesias	Ampliação da Rede Elétrica nas Freguesias	Freguesia da Tocha	253,01	253,01	0,00		
Transferências de Capital	Comparticipação na Rede Elétrica nas Freguesias	Ampliação da Rede Elétrica nas Freguesias	Freguesia de Cadima	574,72	574,72	0,00		
Total Transferências de Capital				3 581 310,89	3 315 749,87	265 561,02		
Total subsídios				0,00	0,00	0,00		
Total				13 780 259,16	13 421 034,00	359 225,16		

DEMONSTRAÇÕES FINANCEIRAS



BALANÇO
SNC-AP

Município de Cantanhede

PRESTAÇÃO
DE CONTAS '20

Balanço em 31 de Dezembro de 2020

Valores em €

RUBRICAS	NOTAS	SNC-AP	Normativo Anterior
		31/12/2020	31/12/2019
ATIVO			
Ativo não corrente			
Ativos fixos tangíveis		91 316 763,58	92 015 063,64
Propriedades de investimento		1 231 685,72	
Ativos intangíveis		754 767,69	729 770,96
Ativos biológicos			
Participações financeiras		32 436 585,20	16 431 441,19
Devedores por empréstimos bonificados e subsídios reembolsáveis			
Acionistas/sócios/associados			
Diferimentos			
Outros ativos financeiros			
Ativos por impostos diferidos			
Cientes, contribuintes e utentes			
Outras contas a receber		42 000,00	67 229,97
		125 781 802,19	109 243 505,76
Ativo corrente			
Inventários		469 900,91	317 200,62
Ativos biológicos			
Devedores por transferências e subsídios não reembolsáveis		405 023,01	280 682,71
Devedores por empréstimos bonificados e subsídios reembolsáveis			
Cientes, contribuintes e utentes		118 681,52	88 430,24
Estado e outros entes públicos			
Acionistas/sócios/associados			
Outras contas a receber		6 825 344,55	6 883 774,86
Diferimentos		103 445,91	69 414,20
Ativos financeiros detidos para negociação			
Outros ativos financeiros			
Ativos não correntes detidos para venda			
Caixa e depósitos		2 478 234,49	3 994 745,05
		10 400 630,39	11 634 247,68
Total do Ativo		136 182 432,58	120 877 753,44
PATRIMÓNIO LÍQUIDO			
Património/Capital		49 700 191,99	49 658 837,01
Ações (quotas) próprias			
Outros instrumentos de capital próprio			
Prémios de emissão			
Reservas		44 506 361,64	41 488 976,03
Resultados transitados		14 350 679,91	143 063,68
Ajustamentos em ativos financeiros			
Excedentes de revalorização			
Outras variações no Património Líquido		19 384 139,89	16 838 601,99
Resultado líquido do período		1 129 994,27	3 017 385,61
Dividendos antecipados			
Interesses que não controlam			
Total do Património Líquido		129 071 367,70	111 146 864,32

Balço em 31 de Dezembro de 2020

Valores em €

RUBRICAS	NOTAS	SNC-AP	Normativo Anterior
		31/12/2020	31/12/2019
PASSIVO			
Passivo não corrente			
Provisões		206 091,77	206 091,77
Financiamentos obtidos		2 255 960,01	4 841 706,23
Fornecedores de investimentos			
Responsabilidades por benefícios pós-emprego			
Diferimentos			
Passivos por impostos diferidos			
Fornecedores			
Outras contas a pagar		588 447,38	421 054,95
		3 050 499,16	5 468 852,95
Passivo corrente			
Credores por transferências e subsídios não reembolsáveis concedidos		29 746,93	14 004,57
Fornecedores		157 431,35	102 986,72
Adiantamentos de clientes, contribuintes e utentes			
Estado e outros entes públicos		86 501,78	159 934,66
Acionistas/sócios/associados			
Financiamentos obtidos		2 797 786,13	2 831 150,27
Fornecedores de investimentos		-12 210,19	47 349,22
Outras contas a pagar		982 090,86	1 068 877,98
Diferimentos		19 218,86	37 732,75
Passivos financeiros detidos para negociação			
Outros passivos financeiros			
		4 060 565,72	4 262 036,17
Total do Passivo		7 111 064,88	9 730 889,12
Total do Património Líquido e Passivo		136 182 432,58	120 877 753,44

DEMONSTRAÇÃO DE RESULTADOS
POR NATUREZA
SNC-AP

RENDIMENTOS E GASTOS	NOTAS	PERÍODOS	
		31/12/2020	31/12/2019
Impostos, contribuições e taxas		8 605 769,89	
Vendas		11 307,95	
Prestações de serviços e concessões		345 367,08	
Rendimentos/Gastos imputados de entidades controladas, associadas e empre		561 392,90	
Transferências e subsídios correntes obtidos		9 973 498,00	
Variações nos inventários da produção			
Trabalhos para a própria entidade		645 009,08	
Custo das mercadorias vendidas e das matérias consumidas		-922 498,58	
Fornecimentos e serviços externos		-4 245 372,32	
Gastos com pessoal		-6 295 190,20	
Transferências e subsídios concedidos		-3 814 385,03	
Prestações sociais			
Imparidade de inventários e ativos biológicos (perdas/reversões)			
Imparidade de dívidas a receber (perdas/reversões)		6 982,03	
Provisões (aumentos/reduções)			
Imparidade de investimentos não depreciáveis/amortizáveis (perdas/reversões)			
Aumentos/reduções de justo valor			
Outros rendimentos		2 606 369,14	
Outros gastos		-810 514,87	
Resultados antes de depreciações e gastos de financiamento		6 667 735,07	0,00
Gastos/reversões de depreciação e amortização		-5 479 754,16	
Imparidade de investimentos depreciáveis/amortizáveis (perdas/reversões)			
Resultado operacional (antes de gastos de financiamento)		1 187 980,91	0,00
Juros e rendimentos similares obtidos		5 600,03	
Juros e gastos similares suportados		-63 586,67	
Resultado antes de impostos		1 129 994,27	0,00
Imposto sobre o rendimento			
Resultado líquido do período		1 129 994,27	0,00
Resultado líquido do período atribuível a:			
Detentores do capital da entidade-mãe			
Interesses que não controlam		1 129 994,27	0,00

DEMONSTRAÇÃO DE
FLUXOS DE CAIXA
SNC-AP

Município de Cantanhede

PRESTAÇÃO
DE CONTAS '20

Demonstração dos fluxos de caixa, do período findo em 31 de Dezembro de 2020

Valores em €

Rubricas	Notas	Períodos	
		31/12/2020	31/12/2019
Fluxos de caixa das atividades operacionais			
Recebimentos de clientes		325 703,12	
Recebimentos de contribuintes		8 152 566,34	
Recebimentos de transferências e subsídios correntes		10 114 478,38	
Recebimentos de utentes		5 868,60	
Pagamentos a fornecedores		-4 848 366,02	
Pagamentos ao pessoal		-5 229 646,82	
Pagamentos a contribuintes / Utes			
Pagamentos de transferências e subsídios		-780 397,02	
Pagamentos de prestações sociais			
	Caixa gerada pelas operações	7 740 206,58	0,00
Recebimento do imposto sobre o rendimento			
Pagamento do imposto sobre o rendimento			
Outros recebimentos		467 014,22	
Outros pagamentos		-6 161 915,10	
	Fluxos de caixa das atividades operacionais (a)	2 045 305,70	0,00
Fluxos de caixa das atividades de investimento			
Pagamentos respeitantes a:			
Ativos fixos tangíveis		-5 330 560,75	
Ativos intangíveis		-96 300,85	
Propriedades de investimento			
Investimentos financeiros			
Outros ativos		-27 259,07	
Recebimentos provenientes de:			
Ativos fixos tangíveis		90 547,00	
Ativos intangíveis			
Propriedades de investimento		1 164 534,52	
Investimentos financeiros			
Outros ativos			
Subsídios ao investimento		1 541 669,65	
Transferências de capital		1 774 080,22	
Juros e rendimentos similares		3 895,51	
Dividendos			
	Fluxos de caixa das atividades de investimento (b)	-879 393,77	0,00
Fluxos de caixa das atividades de financiamento			
Recebimentos provenientes de:			
Financiamentos obtidos		212 039,83	
Realizações de capital e de outros instrumentos de capital			
Cobertura de prejuízos			
Doações			
Outras operações de financiamento			
Pagamentos respeitantes a:			
Financiamentos obtidos		-2 831 150,19	
Juros e gastos similares		-63 312,13	
Dividendos			
Reduções de capital e de outros instrumentos de capital			
Outras operações de financiamento			
	Fluxos de caixa das atividades de financiamento (c)	-2 682 422,49	0,00
Variação de caixa e seus equivalentes (a+b+c)		-1 516 510,56	
Efeito das diferenças de câmbio			
Caixa e seus equivalentes no início do período		3 994 745,05	
Caixa e seus equivalentes no fim do período		2 478 234,49	
CONCILIAÇÃO ENTRE CAIXA E SEUS EQUIVALENTES E SALDO DE GERÊNCIA			
Caixa e seus equivalentes no início do período		3 994 745,05	
- Equivalentes a caixa no início do período		-421 054,95	
+ Parte do saldo de gerência que não constitui equivalentes de caixa		421 054,95	
- Variações cambiais de caixa no início do período			
= Saldo da gerência anterior		3 994 745,05	0,00
De execução orçamental		3 475 238,81	359

Município de Cantanhede

PRESTAÇÃO
DE CONTAS '20

Demonstração dos fluxos de caixa, do período findo em 31 de Dezembro de 2020

Valores em €

Rubricas	Notas	Períodos	
		31/12/2020	31/12/2019
De operações de tesouraria		519 506,24	
Caixa e seus equivalentes no fim do período		2 478 234,49	
- Equivalentes a caixa no fim do período		-588 447,38	
+ Parte do saldo de gerência que não constitui equivalentes de caixa		588 447,38	
- Variações cambiais de caixa no fim do período			
= Saldo para a gerência seguinte		2 478 234,49	0,00
De execução orçamental		1 878 321,72	
De operações de tesouraria		599 912,77	

DEMONSTRAÇÃO DAS ALTERAÇÕES
AO PATRIMÓNIO LÍQUIDO
SNC-AP

Município de Cantanhede

Ano: 2020

Descrição	Notas	Capital/ Património Subscrito	Ações (Quotas) Próprias	Outros Instrum. de Capital Próprio	Prémios de Emissão	Reservas Legais	Resultados Transitados	Ajusta- mentos em Ativos Financeiros	Excedentes de Reva- lorização	Outras Variações Património Líquido	Resultado Líquido do Período	Total	Interesses que não controlam	Total do Património Líquido
Posição no início do período	(1)	49 658 837,01	0,00	0,00	0,00	41 488 976,03	143 063,68	0,00	0,00	16 838 601,99	3 017 385,61	111 146 864,32	0,00	111 146 864,32
Alterações no período														
Primeira adoção de novo referencial contabilístico		0,00	0,00	0,00	0,00	0,00	0,00	0,00	0,00	0,00	0,00	0,00	0,00	0,00
Alterações de políticas contabilísticas		0,00	0,00	0,00	0,00	0,00	0,00	0,00	0,00	0,00	0,00	0,00	0,00	0,00
Diferenças de conversão de demonstrações financeiras		0,00	0,00	0,00	0,00	0,00	0,00	0,00	0,00	0,00	0,00	0,00	0,00	0,00
Realização do excedente de revalorização		0,00	0,00	0,00	0,00	0,00	0,00	0,00	0,00	0,00	0,00	0,00	0,00	0,00
Excedentes de revalorização e respetivas variações		0,00	0,00	0,00	0,00	0,00	0,00	0,00	0,00	0,00	0,00	0,00	0,00	0,00
Transferências e subsídios de capital		0,00	0,00	0,00	0,00	0,00	0,00	0,00	0,00	2 538 665,57	0,00	2 538 665,57	0,00	2 538 665,57
Correção de erros materiais		0,00	0,00	0,00	0,00	0,00	0,00	0,00	0,00	0,00	0,00	0,00	0,00	0,00
Outras alterações reconhecidas no Património Líquido		41 354,98	0,00	0,00	0,00	3 017 385,61	14 207 616,23	0,00	0,00	6 872,33	-3 017 385,61	14 255 843,54	0,00	14 255 843,54
Resultado Líquido do Período	(2)	41 354,98	0,00	0,00	0,00	3 017 385,61	14 207 616,23	0,00	0,00	2 545 537,90	-3 017 385,61	16 794 509,11	0,00	16 794 509,11
Resultado Integral	(3)	0,00	0,00	0,00	0,00	0,00	0,00	0,00	0,00	0,00	1 129 994,27	1 129 994,27	0,00	1 129 994,27
	(4)=(2)+(3)										-1 887 391,34	17 924 503,38	0,00	17 924 503,38
Operações com detentores de capital no período														
Realizações de capital/património		0,00	0,00	0,00	0,00	0,00	0,00	0,00	0,00	0,00	0,00	0,00	0,00	0,00
Entradas para cobertura de perdas		0,00	0,00	0,00	0,00	0,00	0,00	0,00	0,00	0,00	0,00	0,00	0,00	0,00
Outras operações		0,00	0,00	0,00	0,00	0,00	0,00	0,00	0,00	0,00	0,00	0,00	0,00	0,00
Subscrições de prémios de emissão		0,00	0,00	0,00	0,00	0,00	0,00	0,00	0,00	0,00	0,00	0,00	0,00	0,00
	(5)	0,00	0,00	0,00	0,00	0,00	0,00	0,00	0,00	0,00	0,00	0,00	0,00	0,00
Posição fim período	(6)=(1)+(2)+(3)+(5)	49 700 191,99	0,00	0,00	0,00	44 506 361,64	14 350 679,91	0,00	0,00	19 384 139,89	1 129 994,27	129 071 367,70	0,00	129 071 367,70

MAPA DE EMPRÉSTIMOS
SNC-AP



MODELO 18 - Mapa de empréstimos

MUNICÍPIO DE CANTANHEDE

Período de relato: 01-01-2020 a 31-12-2020

Tipo	Identificação do empréstimo		Data de contratação do empréstimo	Prazo do contrato	Anos decorridos	Visto do TC		Finalidade do empréstimo	Capital		Taxa de juro		Condições		Outros encargos		Amortização do capital		Pagamentos efetuados			Outros encargos (a)			Moniantes vencidos e não pagos em 31/12			Capital em dívida no ano N		Amortizações médias de capital		Fundamento legal (c)	
	N.º do contrato	Nome da instituição				N.º de registo	Data		Contratado	Utilizado	Inicial	Atual	Spread	Comissões	Outros encargos	Até N	Ano N	Previstos após N	Até N	Ano N	Previstos após N	Até N	Ano N	Até N	Ano N	Até N	Ano N	Até N	Ano N	Até N	Ano N		Em 01/01
Total CP																																	
Médio e Longo Prazo																																	
Não isentos	0003.0325874096	BST	10/10/2007	15	13			Investimentos diversos obras	7 500 000,00	7 500 000,00	4,712	0,000	0,025	0,00	0,00	0,00	1 153 846,56	576 923,04	576 923,04	0,00	0,00	0,00	0,00	0,00	0,00	0,00	0,00	0,00	0,00	1 730 769,60	1 153 846,56	576 923,09	576 923,09
Não isentos	9015.000668/591	CGD	14/01/2010	12	10			Plano Saneamento Financieiro	8 000 000,00	8 000 000,00	2,162	1,020	1,50	0,00	0,00	8 124,18	1 046 219,85	1 046 219,85	18 832,16	18 832,16	8 124,18	0,00	0,00	0,00	0,00	0,00	0,00	0,00	2 000 000,03	1 111 111,12	814 814,82	814 814,82	
Não isentos	1608603830002	BPI	14/01/2010	12	10			Plano Saneamento Financieiro	8 000 000,00	8 000 000,00	2,162	1,020	1,50	0,00	0,00	8 153,70	1 046 089,68	1 046 089,68	18 832,13	18 832,13	8 153,70	0,00	0,00	0,00	0,00	0,00	0,00	0,00	2 000 000,06	1 111 111,18	814 814,82	814 814,82	
Não isentos	1608603830004	BPI	06/01/2020	12	0			Renovação da Rede Viária	3 200 000,00	212 039,83	0	0,000	0,67	6 400,00	0,00	0,00	0,00	0,00	0,00	0,00	0,00	0,00	0,00	0,00	0,00	0,00	0,00	0,00	212 039,83	0,00	266 666,66	266 666,66	
Subtotal									26 700 000,00	23 712 039,83							3 376 666,66	2 671 867,84	37 664,29	37 664,29	16 277,68	0,00	0,00	0,00	0,00	0,00	0,00	5 730 769,69	3 588 106,69	2 206 527,73	2 473 219,39		
Médio e Longo Prazo																																artigo 32.º da Lei n.º 60-A/2005, de 30/12	
Isentos	1608603830001	BPI	15/05/2008	15	14			Investimentos diversos em obras financeiras III OCA	1 734 930,00	1 734 930,00	3,21	0,00	0,093	0,00	0,00	0,00	100 092,09	133 456,12	133 456,12	0,00	0,00	0,00	0,00	0,00	0,00	0,00	0,00	0,00	233 548,21	100 092,09	129 285,62	129 285,62	
Subtotal									1 734 930,00	1 734 930,00	3,21	0,00	0,09	0,00	0,00	0,00	100 092,09	133 456,12	133 456,12	0,00	0,00	0,00	0,00	0,00	0,00	0,00	0,00	0,00	233 548,21	100 092,09	129 285,62	129 285,62	
Total MLP									28 434 930,00	25 446 969,83	3,21	0,00	0,09	6 400,00	0,00	6 400,00	3 476 160,95	2 857 650,96	37 864,29	37 864,29	16 277,68	0,00	0,00	0,00	0,00	0,00	0,00	5 964 317,90	3 688 200,78	2 335 813,35	2 602 505,01		
Total Geral									28 434 930,00	25 446 969,83	3,21	0,00	0,09	6 400,00	0,00	6 400,00	3 476 160,95	2 857 650,96	37 864,29	37 864,29	16 277,68	0,00	0,00	0,00	0,00	0,00	0,00	5 964 317,90	3 688 200,78	2 335 813,35	2 602 505,01		

(a) Identificando cada um dos mesmos, designadamente, impostos, comissões e outros encargos a especificar

(b) Para efeitos deste cálculo, deverá tomar-se por referência os valores em dívida em 01/01/2014, constante do mapa 8.3.1 (empréstimos), que integra o correspondente processo de prestação de contas

(c) Empréstimos que não são considerados para efeitos de cálculo da Dívida Total

ANEXOS ÀS DEMONSTRAÇÕES
FINANCEIRAS

NOTAS AOS ANEXOS DAS
DEMONSTRAÇÕES FINANCEIRAS
SNC-AP

Anexo às Demonstrações Financeiras

NOTA INTRODUTÓRIA

O ano de 2020 é o primeiro ano de relato em que o Município de Cantanhede utiliza o novo referencial contabilístico aprovado pelo Decreto-Lei n.º 192/2015, de 11 de setembro, vulgo SNC-AP. As demonstrações financeiras individuais são uma das componentes dos documentos de prestação de contas. De forma a dar cumprimento mencionado Decreto, resumem-se às políticas contabilísticas bem como as notas explicativas relevantes, de modo que o leitor tenha uma melhor perceção da conta no período de relato. Todos os valores apresentados nestas demonstrações financeiras são refletidos em euros.

Adoção pela primeira vez do SNC-AP – Divulgação transitória

O Município de Cantanhede apresenta pela primeira vez as suas contas de acordo com o novo referencial contabilístico. Foram reconhecidos todos os ativos e passivos tendo a respetiva mensuração sido efetuada de acordo com as NCP. Os ajustamentos resultantes da mudança de políticas contabilísticas que se verificaram estão reconhecidos no saldo da conta “Outras variações do património líquido” no período em que os elementos foram reconhecidos e mensurados.

Genericamente as contas de 2020 foram elaboradas de acordo com os princípios do SNC-AP. Sendo, no entanto, o primeiro ano de aplicação, e dada a complexidade da transição alguns aspetos não foram ainda tratados exatamente como seria necessário, sobretudo por incapacidade operacional.

Assim, de acordo com o Decreto-Lei 192/2015 de 11 de setembro, Anexo III, ponto 7 – Classificador Complementar 2, que substitui o CIBE o Município alterou os códigos dos bens inventariados, não tendo, no entanto, ajustado o seu período de vida útil.

Reconciliação para o balanço de abertura de acordo com o SNC-AP

De acordo com a NCP 1, as divulgações devem conter um conjunto específico no primeiro período de relato aquando da aplicação do SNC-AP, nomeadamente como foi afetada a posição financeira, o desempenho financeiro e os fluxos de caixa relatados através das reconciliações do balanço a 31 de dezembro de 2019 em POCAL convertido para as rubricas definidas em SNC-AP em 01 de janeiro de 2020, no balanço de abertura.

Foi elaborado o Balanço de Abertura, na data de transição, 1 de janeiro de 2020, de acordo com o SNC-AP. A Reconciliação para o Balanço de Abertura do SNC-AP pode ser consultado no Anexo II ADF.

Referencial contabilístico

As Demonstrações Financeiras em apreço foram preparadas de forma a proporcionar uma imagem verdadeira e apropriada da posição financeira, alterações, performance e fluxos de caixa do Município. Conforme anteriormente referido estas correspondem ao primeiro reporte de contas, de acordo com o referencial contabilístico Sistema de Normalização Contabilística para as Administrações Públicas (SNC-AP). Não existiram, no decorrer do exercício quaisquer casos excecionais que implicassem diretamente a derrogação de qualquer disposição prevista no SNC-

AP, que tenham produzido efeitos materialmente relevantes e que pudessem pôr em causa a imagem verdadeira e apropriada das demonstrações financeiras.

Comparabilidade

A NCP 1 contempla um vasto conjunto de divulgações a efetuar neste que é o ano de transição, nomeadamente:

a) Forma como a transição de POCAL para o SNC-AP afetou a posição financeira e o desempenho financeiro relatados.

A transição de POCAL para SNC-AP teve alterações quer ao nível da apresentação, relacionadas com reclassificações em termos de plano de contas, dando cumprimento ao estabelecido no Anexo III do Decreto-Lei nº 192/2015, de 11 de setembro, quer em termos de mensuração dos ativos e passivos, destacando-se:

i. Conta 20 – Devedores e credores por transferências e empréstimos bonificados – Faz relevar as operações específicas da Administração Pública, nomeadamente as quantias que recebeu por transferências de organismos no âmbito dos projetos co-financiados e as transferências que efetuou para terceiros a título de subsídio;

ii. Conta 272 – Devedores e credores por acréscimos – refletidos os saldos decorrentes da aplicação da periodização económica (contas de acréscimos de proveitos e acréscimos de custos em POCAL). Ao invés do referencial anterior em SNC-AP estas contas já não aparecem de forma individual no Balanço.

iii. Conta 28 – Diferimentos – compreende os gastos e os rendimentos que devam ser reconhecidos nos períodos seguintes, em cumprimento do regime de acréscimo ou periodização económica (contas de custos diferidos e proveitos diferidos em POCAL). Relativamente aos diferimentos de rendimentos relevam-se os valores a receber, referentes aos ativos resultantes de projetos co-financiados, com condições.

b) Reconciliação entre o património líquido relatado em POCAL em 31/12/2019 com o património líquido de acordo com o SNC-AP em 01/01/2020.

As variações decorrentes da transição no património líquido são as seguintes:

Património Líquido

Rubricas	Saldo Final PC POCAL 31/12/2019	Saldo INICIAL PC SNC_AP 01/01/2020	Diferenças 01/01/2020
51 Património / Capital	49 658 837,01	49 658 837,01	0,00
55 Reservas	41 488 976,03	41 488 976,03	0,00
56 Resultados Transitados	143 063,68	143 063,68	0,00
59 Outras variações no património líquido	3 268 178,12	16 838 601,99	13 570 423,87
88 Resultados Líquidos do Exercício	3 017 385,61	3 017 385,61	0,00
TOTAL	97 576 440,45	111 146 864,32	13 570 423,87

A conversão de POCAL para o novo referencial conduziu a um acréscimo de 13.570.423,87 euros no património líquido do Município. Esta variação corresponde ao valor da conta **5931 - transferências e subsídios para a aquisição de ativos depreciáveis**, que em POCAL correspondia à conta **2745 – Proveitos diferidos – Subsídios ao investimento** que fazia parte do **passivo** e que passou a integrar o **património líquido**, com o novo referencial contabilístico.

Reclassificação de itens nas demonstrações financeiras

O Município procedeu à reclassificação de **ativos fixos tangíveis** o que provocou a sua redução num montante de 1.260.787,24 euros, tendo essa reclassificação resultado num aumento de 1.251.799,77 euros em **propriedades de investimento** e 8.987,47 euros em **ativos intangíveis**.

Reclassificações do ativo

Rubricas do Balanço	Reclassificações
Ativos fixos tangíveis	-1 260 787,24
4301 - Terrenos e Recursos Naturais	-915 000,00
4302 - Edifícios e Outras Construções	-228 833,07
435 - Equipamento Administrativo	-8 987,47
432 - Edifícios e Outras Construções	-107 966,70
Propriedades de investimento	1 251 799,77
4201 - Terrenos e Recursos Naturais	915 000,00
4202 - Edifícios e Outras Construções	228 833,07
422 - Edifícios e Outras Construções	107 966,70
Ativos intangíveis	8 987,47
443 - Ativos intangíveis	8 987,47
Total	0,00

NOTA 1 - Identificação da entidade, período de relato e referencial contabilístico.

Identificação da entidade e período de relato

A informação relativa à entidade, o período de relato e o referencial contabilístico adotado na preparação das demonstrações financeiras encontram-se devidamente explanados no Anexo I que faz parte integrante do presente documento. O Organograma remete-se para a consulta do Anexo II.

Referencial contabilístico e demonstrações financeiras

As contas de 2020 foram elaboradas de acordo com o Sistema de Normalização Contabilística para as Administrações Públicas (SNC-AP). Não existiram, no decorrer do exercício quaisquer casos excepcionais que implicassem diretamente a derrogação de qualquer disposição prevista no SNC-AP, que tenham produzido efeitos materialmente relevantes e que pudessem pôr em causa a imagem verdadeira e apropriada das demonstrações financeiras.

No Balanço é apresentado nas demonstrações financeiras incluindo o ano de 2019 convertido para SNC-AP. Esta conversão implicou apenas uma alteração ao valor do passivo e património

líquido, que se encontra devidamente detalhada no ponto relativo à aplicação pela 1.^a vez do SNC_AP. Quanto à DR não se procedeu à respetiva conversão, uma vez que a mesma não se encontra disponível para exportação na aplicação informática. Na DR entende-se que a comparabilidade não é um elemento relevante uma vez que as contas são saldadas no final de cada exercício refletindo-se o resultado no património líquido. Este impacto encontra-se devidamente plasmado na correspondente rubrica do balanço.

Saldos de caixa e seus equivalentes

Em 31/12/2020, os saldos de **caixa** e **depósitos** apresentam-se desagregados de acordo com o quadro seguinte:

Desagregação de caixa e depósitos

Conta	2020	2019
Caixa	2 587,04	7 220,64
Depósitos à ordem	1 887 200,07	2 066 469,46
Depósitos bancários à ordem	1 887 200,07	2 066 469,46
Outros depósitos	588 447,38	1 921 054,95
Depósitos a prazo		1 500 000,00
Depósitos consignados		
Depósitos de garantias e cauções	588 447,38	421 054,95
Total	2 478 234,49	3 994 745,05

NOTA 2 - Principais políticas contabilísticas, alterações nas estimativas contabilísticas e erros

Bases de Mensuração

As demonstrações financeiras (DF) foram apresentadas de acordo com a Norma Contabilística Pública n.º 1 – Estrutura e conteúdo das demonstrações financeiras utilizando como unidade monetária funcional o euro.

A informação comparativa relativa ao período anterior foi sempre que possível, divulgada nas demonstrações financeiras, respeitando o princípio da continuidade, as políticas contabilísticas foram adotadas de maneira consistente ao longo do tempo

Ativos fixos tangíveis e propriedades de investimento – Todos os bens foram mensurados pelo seu custo;

Ativos intangíveis - Todos os bens foram mensurados pelo seu custo;

Participações financeiras – Todas as participações financeiras do Município foram mensuradas pelo seu custo. No entanto, anualmente a autarquia aplica o Método da Equivalência Patrimonial relativamente às entidades, ABAP, BIOCANT e INOVA em relação às quais o Município detém controlo;

Depreciações e amortizações – As depreciações e amortizações correspondem à desvalorização normal dos ativos fixos, decorrentes da sua utilização sendo utilizado o método das quotas constantes, considerando a vida útil do bem.

Contas a receber – As contas a receber de clientes e outros devedores são reconhecidas pelo seu valor. A imparidade das contas a receber é estabelecida quando existe evidência objetiva de que a mesma não vai ser recebida pelo Município;

Inventários – a mensuração de inventários é efetuada pelo custo de aquisição. O sistema de inventário adotado é o permanente e o método de custeio é o custo médio ponderado.

Erros de períodos anteriores

Em 2020 foi detetada uma lacuna relacionada com a recuperação das infraestruturas relativas ao alvará da Quinta da Sobreira, em Ançã. Por lapso foi considerado que a data de início de utilização era 01/01/2019 e não 20/04/2004, o que conduziu apenas ao cálculo da amortização do exercício de 2019, ficando nessa data por recuperar a amortização acumulada referente ao período de 20/04/2004 a 31/12/2018.

Em 2020 foi efetuada a devida correção tendo sido deduzido os resultados transitados através da conta **562 - Regularizações** (1.236.134,88 euros) e o ativo através das depreciações acumuladas de infraestruturas refletidas nas contas 438031 - Rodoviárias (881.538,46 euros), **438037 – Redes de Comunicações** (55.550,03 euros) e **438039 – Outras infraestruturas** (299.046,39 euros).

Reexpressão retrospectiva

Conta	Efeitos em N-1
Alterações nas Demonstrações dos Resultados	
Aumento dos rendimentos	1 236 134,88
Aumento nos resultados líquidos	1 236 134,88
Alterações no Balanço	
Aumento no ativo (Contas de dívidas a receber dos contribuintes)	1 236 134,88
Aumento no património líquido	1 236 134,88

NOTA 3 - Ativos Intangíveis

Foi aplicado o Classificador Complementar 2 do Plano de Contas Multidimensional, publicado no Anexo ao Decreto-Lei n.º 192/2015, de 11 de setembro. As fichas de cadastro estão atualizadas á data do relato, onde consta para cada elemento, entre outra informação, a vida útil e a taxa de amortização, assim como a respetiva quantia escriturada líquida. O método de amortização utilizado é o das quotas constantes.

Variações das amortizações e perdas por imparidades acumuladas

Apresenta-se no quadro seguinte o movimento ocorrido na quantia escriturada dos ativos intangíveis, bem como as respetivas amortizações durante o exercício:

Varição das amortizações e perdas por imparidades acumuladas

RUBRICAS	Início do período				Final do período			
	Quantia Bruta	Amortizações Acumuladas	Perdas por Imparidade Acumuladas	Quantia escriturada	Quantia Bruta	Amortizações Acumuladas	Perdas por Imparidade Acumuladas	Quantia escriturada
	(1)	(2)	(3)	(4)=(1)-(2)-(3)	(5)	(6)	(7)	(8)=(5)-(6)-(7)
Ativos intangíveis de domínio público, património histórico, artístico e cultural	0,00	0,00	0,00	0,00	0,00	0,00	0,00	0,00
Goodwill	0,00	0,00	0,00	0,00	0,00	0,00	0,00	0,00
Projetos de desenvolvimento	943 405,39	937 474,49	0,00	5 930,90	943 405,39	943 159,35	0,00	246,04
Programas de computador e sistemas de informação	1 256 363,44	1 127 482,39	0,00	128 881,05	1 369 545,55	1 257 815,77	0,00	111 729,78
Propriedade industrial e intelectual	576 407,41	2 987,94	0,00	573 419,47	576 407,41	4 382,00	0,00	572 025,41
Outros	0,00	0,00	0,00	0,00	0,00	0,00	0,00	0,00
Ativos intangíveis em curso	30 527,01	0,00	0,00	30 527,01	70 766,46	0,00	0,00	70 766,46
TOTAL	2 806 703,25	2 067 944,82	0,00	738 758,43	2 960 124,81	2 205 357,12	0,00	754 767,69

Quantia escriturada e variações do período

RUBRICAS	Quantia Escriturada Inicial	Variações							Quantia Escriturada Final	
		Adições	Transf. Internas	Revaloriz	Reversões e Perdas	Perdas por Imparidade	Amortiz. Período	Diminuições		
Ativos intangíveis de domínio público, património histórico, artístico e cultural	0,00	0,00	0,00	0,00	0,00	0,00	0,00	0,00	0,00	0,00
Goodwill	0,00	0,00	0,00	0,00	0,00	0,00	0,00	0,00	0,00	0,00
Projetos de desenvolvimento	5 930,90	0,00	0,00	0,00	0,00	0,00	0,00	-5 684,86	0,00	246,04
Programas de computador e sistemas de informação	128 881,05	113 348,65	0,00	0,00	0,00	0,00	0,00	-130 333,38	-166,54	111 729,78
Propriedade industrial e intelectual	573 419,47	0,00	0,00	0,00	0,00	0,00	0,00	-1 394,06	0,00	572 025,41
Outros	0,00	0,00	0,00	0,00	0,00	0,00	0,00	0,00	0,00	0,00
Ativos intangíveis em curso	30 527,01	40 239,45	0,00	0,00	0,00	0,00	0,00	0,00	0,00	70 766,46
TOTAL	738 758,43	153 588,10	0,00	0,00	0,00	0,00	0,00	-137 412,30	-166,54	754 767,69

Ativos intangíveis – adições

O valor de 153.588,10 euros refere-se á aquisição de novos ativos intangíveis nomeadamente programas de computador e sistemas de informação no valor de 113.348,65 euros, e ativos intangíveis em curso no valor de 40.239,45 euros, referente a Planos de Urbanização.

Ativos intangíveis – adições

RUBRICAS	Adições										
	Internas	Compra	Cessão	Transf. Ou Troca	Exprop.	Doação	Dação em Pagamento	Locação Financ.	Fusão	Outras	Total
Ativos intangíveis de domínio público, património histórico, artístico e cultural	0,00	0,00	0,00	0,00	0,00	0,00	0,00	0,00	0,00	0,00	0,00
Goodwill	0,00	0,00	0,00	0,00	0,00	0,00	0,00	0,00	0,00	0,00	0,00
Projetos de desenvolvimento	0,00	0,00	0,00	0,00	0,00	0,00	0,00	0,00	0,00	0,00	0,00
Programas de computador e sistemas de informação	0,00	30 493,11	0,00	0,00	0,00	0,00	0,00	0,00	0,00	82 855,54	113 348,65
Propriedade industrial e intelectual	0,00	0,00	0,00	0,00	0,00	0,00	0,00	0,00	0,00	0,00	0,00
Outros	0,00	0,00	0,00	0,00	0,00	0,00	0,00	0,00	0,00	0,00	0,00
Ativos intangíveis em curso	0,00	40 239,45	0,00	0,00	0,00	0,00	0,00	0,00	0,00	0,00	40 239,45
TOTAL	0,00	70 732,56	0,00	0,00	0,00	0,00	0,00	0,00	0,00	82 855,54	153 588,10

Ativos intangíveis – diminuições

RUBRICAS	Diminuições				
	Alienações a título oneroso	Transferência ou Troca	Fusão, cisão, reestruturação	Outras	Total
Ativos intangíveis de domínio público, património histórico, artístico e cultural	0,00	0,00	0,00	0,00	0,00
Goodwill	0,00	0,00	0,00	0,00	0,00
Projetos de desenvolvimento	0,00	0,00	0,00	0,00	0,00
Programas de computador e sistemas de informação	0,00	0,00	0,00	-166,54	-166,54
Propriedade industrial e intelectual	0,00	0,00	0,00	0,00	0,00
Outros	0,00	0,00	0,00	0,00	0,00
Ativos intangíveis em curso	0,00	0,00	0,00	0,00	0,00
TOTAL	0,00	0,00	0,00	-166,54	-166,54

Ativos intangíveis revalorizados

Não existem ativos intangíveis revalorizados.

NOTA 4 - Acordos de Concessão de serviço: concedente

Não se aplica

NOTA 5 - Ativos fixos tangíveis

Foi aplicado o Classificador Complementar 2 do Plano de Contas Multidimensional, publicado no Anexo ao Decreto-Lei n.º 192/2015, de 11 de setembro. As fichas de cadastro estão atualizadas à data do relato, onde consta para cada elemento, entre outra informação, a vida útil e a taxa de amortização, assim como a respetiva quantia escriturada líquida. O método de amortização utilizado é o das quotas constantes.

Na transição para o novo normativo, o Município efetuou às devidas reclassificações. Os ativos tangíveis são mensurados ao seu custo de aquisição, sendo posteriormente deduzidos das correspondentes depreciações e, caso existam, das perdas por imparidade. Refere-se que na transição para o SNC-AP as vidas úteis dos ativos tangíveis foram mantidas de acordo com o CIBE.

Durante o exercício, o movimento ocorrido na quantia escriturada dos ativos fixos tangíveis, bem como nas respetivas depreciações acumuladas e perdas por imparidade acumuladas, ocorreu conforme o seguinte:

Ativos fixos tangíveis – variação das depreciações e perdas por imparidades acumuladas

RUBRICAS	Início do período				Final do período			
	Quantia Bruta	Depreciações Acumuladas	Perdas por Imparidade Acumuladas	Quantia escriturada	Quantia Bruta	Depreciações Acumuladas	Perdas por Imparidade Acumuladas	Quantia escriturada
	(1)	(2)	(3)	(4)=(1)-(2)-(3)	(5)	(6)	(7)	(8)=(5)-(6)-(7)
Bens de domínio público, património histórico, artístico e cultural								
Terrenos e recursos naturais	8 711 960,85	0,00		8 711 960,85	8 764 806,52	0,00		8 764 806,52
Edifícios e outras construções	13 590 698,61	10 016 547,64		3 574 150,97	13 773 183,36	10 617 143,39		3 156 039,97
Infraestruturas	79 853 256,88	52 644 619,61		27 208 637,27	83 110 278,13	57 420 111,83		25 690 166,30
Património histórico, artístico e cultural	724 211,30	489 707,40		234 503,90	721 349,09	493 525,32		227 823,77
Outros	0,00	0,00		0,00	0,00	0,00		0,00
Bens de domínio público em curso	2 006 132,24	0,00		2 006 132,24	1 837 880,65	0,00		1 837 880,65
	104 886 259,88	63 150 874,65	0,00	41 735 385,23	108 207 497,75	68 530 780,54	0,00	39 676 717,21
Outros ativos fixos tangíveis								
Terrenos e recursos naturais	12 604 771,85	0,00		12 604 771,85	13 466 653,21	0,00		13 466 653,21
Edifícios e outras construções	44 235 958,60	10 812 398,94		33 423 559,66	44 666 707,72	11 574 975,30		33 091 732,42
Equipamento básico	5 666 502,95	4 801 520,37		864 982,58	6 018 678,15	4 806 547,12		1 212 131,03
Equipamento de transporte	1 645 584,08	1 589 453,62		56 130,46	1 701 348,52	1 615 725,41		85 623,11
Equipamento administrativo	1 516 402,72	1 268 425,79		247 976,93	1 507 794,05	1 319 949,61		187 844,44
Equipamentos biológicos	0,00	0,00		0,00	0,00	0,00		0,00
Outros	1 869 759,51	1 552 288,94		317 470,57	1 933 100,03	1 638 524,40		294 575,63
Ativos fixos tangíveis em curso	1 503 999,12	0,00		1 503 999,12	3 301 486,53	0,00		3 301 486,53
	69 042 978,83	20 024 087,66	0,00	49 018 891,17	72 595 768,21	20 955 721,84	0,00	51 640 046,37
TOTAL	173 929 238,71	83 174 962,31	0,00	90 754 276,40	180 803 265,96	89 486 502,38	0,00	91 316 763,58

Durante o ano de 2020, verificou-se que o **ativo fixo tangível** apresentou um crescimento no montante global de 6.874.027,25 euros, dos quais 3.321.237,87 se referem a **bens de domínio público, património histórico, artístico e cultural** e 3.552.789,38 euros a **outros ativos fixos tangíveis**. Relativamente ao primeiro grupo a maior expressão vai para as **infraestruturas** com um montante de 3.257.021,25 euros.

Nos **outros ativos fixos tangíveis** a rubrica de **ativos tangíveis em curso** é a que apresenta o maior valor atingindo 1.797.487,41 euros. Este valor diz respeito a obras não concluídas até ao final do ano, de entre as quais se destaca a Requalificação da Ex ETPC/Casa da Cultura, com um valor de 1.188.471,88 euros. Também merece uma nota o montante de 861.881,36 euros relativos a **terrenos e recursos naturais**.

Ativos fixos tangíveis – quantia escriturada e variações do período

RUBRICAS	Quantia Escriturada Inicial	Adições	Transferências internas	Revalorizações	Reversões de perdas por imparidade	Perdas por imparidade	Depreciações do período	Diminuições	Quantia Escriturada Final
Bens de domínio público, patrimônio histórico, artístico e cultural									
Terrenos e recursos naturais	8 711 960,85	116 372,52	-21 455,83	0,00	0,00	0,00	0,00	-42 071,02	8 764 806,52
Edifícios e outras construções	3 574 150,97	15 055,77	167 428,98	0,00	0,00	0,00	-600 595,75	0,00	3 156 039,97
Infraestruturas	27 208 637,27	2 921 650,16	335 371,09	0,00	0,00	0,00	-4 775 492,22	0,00	25 690 166,30
Patrimônio histórico, artístico e cultural	234 503,90	4 194,30	0,00	0,00	0,00	0,00	-3 817,92	-7 056,51	227 823,77
Outros	0,00	0,00	0,00	0,00	0,00	0,00	0,00	0,00	0,00
Bens de domínio público em curso	2 006 132,24	3 268 619,54	-3 361 207,62	0,00	0,00	0,00	0,00	-75 663,51	1 837 880,65
	41 735 385,23	6 325 892,29	-2 879 863,38	0,00	0,00	0,00	-5 379 905,89	-124 791,04	39 676 717,21
Outros ativos fixos tangíveis									
Terrenos e recursos naturais	12 604 771,85	1 121 987,51	26 835,89	0,00	0,00	0,00	0,00	-286 942,04	13 466 653,21
Edifícios e outras construções	33 423 559,66	113 882,89	316 866,23	0,00	0,00	0,00	-762 576,36	0,00	33 091 732,42
Equipamento básico	864 982,58	506 980,56	0,00	0,00	0,00	0,00	-5 026,75	-154 805,36	1 212 131,03
Equipamento de transporte	56 130,46	55 764,44	0,00	0,00	0,00	0,00	-26 271,79	0,00	85 623,11
Equipamento administrativo	247 976,93	44 597,12	0,00	0,00	0,00	0,00	-51 523,82	-53 205,79	187 844,44
Equipamentos biológicos	0,00	0,00	0,00	0,00	0,00	0,00	0,00	0,00	0,00
Outros	317 470,57	83 642,01	0,00	0,00	0,00	0,00	-86 235,46	-20 301,49	294 575,63
Ativos fixos tangíveis em curso	1 503 999,12	3 046 691,86	-1 146 119,55	0,00	0,00	0,00	0,00	-103 084,90	3 301 486,53
	49 018 891,17	4 973 546,39	-802 417,43	0,00	0,00	0,00	-931 634,18	-618 339,58	51 640 046,37
TOTAL	90 754 276,40	11 299 438,68	-3 682 280,81	0,00	0,00	0,00	-6 311 540,07	-743 130,62	91 316 763,58

Ativos fixos tangíveis – adições

RUBRICAS	Adições										Total
	Internas	Compra	Cessão	Transferência ou troca	Expropriação	Doação, herança e outros	Dação em Pagamento	Locação Financeira	Fusão, cisão e reestruturação	Outras	
Bens de domínio público, patrimônio histórico, artístico e cultural											
Terrenos e recursos naturais	0,00	37 748,66	0,00	0,00	0,00	0,00	0,00	0,00	0,00	78 623,86	116 372,52
Edifícios e outras construções	0,00	6 433,15	0,00	0,00	0,00	0,00	0,00	0,00	0,00	8 622,62	15 055,77
Infraestruturas	0,00	2 586 920,16	0,00	0,00	0,00	0,00	0,00	0,00	0,00	334 730,00	2 921 650,16
Patrimônio histórico, artístico e cultural	0,00	0,00	0,00	0,00	0,00	0,00	0,00	0,00	0,00	4 194,30	4 194,30
Outros	0,00	0,00	0,00	0,00	0,00	0,00	0,00	0,00	0,00	0,00	0,00
Bens de domínio público em curso	0,00	3 268 619,54	0,00	0,00	0,00	0,00	0,00	0,00	0,00	0,00	3 268 619,54
	0,00	5 899 721,51	0,00	0,00	0,00	0,00	0,00	0,00	0,00	426 170,78	6 325 892,29
Outros ativos fixos tangíveis											
Terrenos e recursos naturais	0,00	878 069,43	0,00	0,00	0,00	0,00	0,00	0,00	0,00	243 918,08	1 121 987,51
Edifícios e outras construções	0,00	47 805,80	0,00	0,00	0,00	0,00	0,00	0,00	0,00	66 077,09	113 882,89
Equipamento básico	0,00	471 331,74	0,00	0,00	0,00	6 872,33	0,00	0,00	0,00	28 776,49	506 980,56
Equipamento de transporte	0,00	24 590,00	0,00	0,00	0,00	0,00	0,00	0,00	0,00	31 174,44	55 764,44
Equipamento administrativo	0,00	44 597,12	0,00	0,00	0,00	0,00	0,00	0,00	0,00	0,00	44 597,12
Equipamentos biológicos	0,00	0,00	0,00	0,00	0,00	0,00	0,00	0,00	0,00	0,00	0,00
Outros	0,00	83 642,01	0,00	0,00	0,00	0,00	0,00	0,00	0,00	0,00	83 642,01
Ativos fixos tangíveis em curso	0,00	3 044 361,86	0,00	0,00	0,00	0,00	0,00	0,00	0,00	2 330,00	3 046 691,86
	0,00	4 594 397,96	0,00	0,00	0,00	6 872,33	0,00	0,00	0,00	372 276,10	4 973 546,39
TOTAL	0,00	10 494 119,47	0,00	0,00	0,00	6 872,33	0,00	0,00	0,00	798 446,88	11 299 438,68

Ativos fixos tangíveis – diminuições

RUBRICAS	Alienações a título oneroso	Transferência ou troca	Devolução ou reversão	Fusão, cisão, reestruturação	Outras	Total
Bens de domínio público, património histórico, artístico e cultural						
Terrenos e recursos naturais	0,00	0,00	0,00	0,00	-42 071,02	-42 071,02
Edifícios e outras construções	0,00	0,00	0,00	0,00	0,00	0,00
Infraestruturas	0,00	0,00	0,00	0,00	0,00	0,00
Património histórico, artístico e cultural	0,00	0,00	0,00	0,00	-7 056,51	-7 056,51
Outros	0,00	0,00	0,00	0,00	0,00	0,00
Bens de domínio público em curso	0,00	0,00	0,00	0,00	-75 663,51	-75 663,51
	0,00	0,00	0,00	0,00	-124 791,04	-124 791,04
Outros ativos fixos tangíveis						
Terrenos e recursos naturais	-45 100,56	0,00	0,00	0,00	-241 841,48	-286 942,04
Edifícios e outras construções	0,00	0,00	0,00	0,00	0,00	0,00
Equipamento básico	-91 336,76	0,00	0,00	0,00	-63 468,60	-154 805,36
Equipamento de transporte	0,00	0,00	0,00	0,00	0,00	0,00
Equipamento administrativo	0,00	0,00	0,00	0,00	-53 205,79	-53 205,79
Equipamentos biológicos	0,00	0,00	0,00	0,00	0,00	0,00
Outros	0,00	0,00	0,00	0,00	-20 301,49	-20 301,49
Ativos fixos tangíveis em curso	0,00	0,00	0,00	0,00	-103 084,90	-103 084,90
	-136 437,32	0,00	0,00	0,00	-481 902,26	-618 339,58
TOTAL	-136 437,32	0,00	0,00	0,00	-606 693,30	-743 130,62

NOTA 6 - Locações

O Município tem em curso dois contratos de locação financeira, um relativo ao Parque Desportivo de Cantanhede, iniciado em 05/12/2006, e outro relativo ao Parque Desportivo de Febres iniciado em 27/06/2007.

Locações Financeiras - Locatário

Rubricas	Quantia escriturada líquida	Pagamentos efetuados acumulados				Futuros pagamentos mínimos			
		Período		Acumulado		Até 1 ano	Entre 1 e 5 anos	Superior a 5 anos	Total
		Capital	Juro	Capital	Juro				
Construções diversas Parque Desportivo de Cantanhede	701 337,81	207 210,48	0,00	701 337,81	89 684,66	207 210,48	286 916,85	0,00	494 127,33
Construções diversas Parque Desportivo de Febres	1 007 200,79	135 782,76	19 247,84	100 720,79	558 674,55	678 913,53	192 504,50	0,00	871 418,03
Total	1 708 538,60	342 993,24	19 247,84	802 058,60	648 359,21	886 124,01	479 421,35	0,00	1 365 545,36

O Município, durante o ano de 2020 procedeu à celebração de três contratos em regime de Locação Operacional para utilização de três viaturas ligeiras de passageiros, duas das quais elétricas, conforme refletido no quadro seguinte.

Locações Operacionais - Locatário

Bens Locados	Valor do contrato	Pagamentos efetuados acumulados		Futuros pagamentos			
		Período	Acumulado	Até 1 ano	Entre 1 e 5 anos	Superior a 5 anos	Total
		Rendas	Rendas				
Locação operacional de uma viatura ligeira de passageiros a gasolina - CP-CCP-ABS n.º 03/2020 - Contrato 26/2020 GES	14 407,03	958,54	958,54	3 601,76	9 304,54	0,00	12 906,30
Locação operacional de uma viatura ligeira de passageiros a gasóleo - CP-CCP-ABS n.º 03/2020 - Contrato 27/2020 GES	15 684,84	1 043,54	1 043,54	3 921,21	10 129,79	0,00	14 051,00
Locação operacional de duas viaturas ligeiras de passageiros elétricas - CP-CCP-ABS n.º 03/2020 - Contrato 28/2020 GES	51 393,14	4 095,76	4 095,76	12 848,29	33 191,40	0,00	46 039,69
Total	81 485,01	6 097,84	6 097,84	20 371,26	52 625,73	0,00	72 996,99

NOTA 7 - Custo de empréstimos obtidos

À data de relato o Município de Cantanhede tem contratados 5 empréstimos com diversas maturidades, conforme detalhado no Anexo IV – Custo dos Empréstimos Obtidos. Os custos decorrentes da contratação dos empréstimos não são capitalizados.

NOTA 8 - Propriedades de Investimento

O Município contabilizou como **propriedades de investimento** os terrenos e os edifícios que são detidos para a obtenção de rendas ou valorização do capital. Estas encontram-se reconhecidas e mensuradas pelo modelo do custo, isto é, ao custo de aquisição deduzidas as amortizações e respetivas perdas por imparidade acumuladas.

Na transição foi efetuada a reclassificação das **propriedades de investimento** que, no POCAL, não haviam sido reconhecidas, mas que, de acordo com as normas de contabilidade pública, pertencem a esta classe de ativos.

Variações: modelo do custo

RUBRICAS	Quantia Escriturada Inicial	Variações							Quantia Escriturada Final
		Adições	Transf. Internas	Revaloriz	Reversões e Perdas	Perdas por Imparidade	Amortiz. Período	Diminuições	
Bens de Domínio Público	1 143 833,07	0,00	31 829,87	0,00	-7 027,66	0,00	0,00	0,00	1 168 635,28
Terrenos e Recursos Naturais	0,00	0,00	0,00	0,00	0,00	0,00	0,00	0,00	0,00
Edifícios e Outras Construções	107 966,70	0,00	0,00	0,00	-44 916,26	0,00	0,00	0,00	63 050,44
Outras Propriedades de investimentos	0,00	0,00	0,00	0,00	0,00	0,00	0,00	0,00	0,00
Propriedades de Investimento em Curso	0,00	0,00	0,00	0,00	0,00	0,00	0,00	0,00	0,00
TOTAL	1 251 799,77	0,00	31 829,87	0,00	-51 943,92	0,00	0,00	0,00	1 231 685,72

NOTA 9 - Imparidade de ativos

No início do exercício económico de 2020 as contas do Município apresentavam um montante de 77.537,97 euros classificados como **clientes, contribuintes e utentes de cobrança duvidosa**. Na data de relato esta rubrica apresentava um saldo no montante de 70.555,94 euros, consequência das reversões efetuadas no montante de 6.982,03 euros, por quitação de dívidas, conforme descrito nos quadros seguintes e Anexo III – Imparidade de Ativos.

Imparidade de ativos geradores de caixa e ativos não geradores de caixa

Ativo	Natureza	Quantia bruta	Imparidade acumulada	Reversão de imparidades	Quantia recuperável
Clientes, contribuintes e utentes	Geradores de caixa	189 237,46	77 537,97	6 982,03	118 681,52
TOTAL		189 237,46	77 537,97	6 982,03	118 681,52

Imparidade de ativos geradores de caixa e ativos não geradores de caixa - Perda por imparidade

Custo Histórico (1)	Depreciação acumulada (2)	Quantia escriturada (3)=(1) + (2)	Quantia recuperável (4)	Perda por imparidade (5)=(3) - (4)
189 237,46	0,00	189 237,46	118 681,52	70 555,94

Imparidade de ativos geradores de caixa e ativos não geradores de caixa – Reversão da Perda por imparidade

Custo Histórico (1)	Depreciação acumulada (2)	Quantia escriturada (3)=(1) + (2)	Quantia recuperável (4)	Perda por imparidade (5)=(3) - (4)	Perda por imparidade reconhecida em 2020 (6)	Reversão da perda por imparidade (7)=(5) - (6)
189 237,46	0,00	189 237,46	111 699,49	77 537,97	70 555,94	6 982,03

NOTA 10 - Inventários

Os inventários encontram-se valorizados pelo custo. O Município adota o sistema do custo médio ponderado como fórmula de custeio dos seus inventários. Em 31 de dezembro de 2020 distribuíam-se de acordo com o quadro seguinte:

Inventários

Ativo	Quantia bruta	Imparidade acumulada	Quantia recuperável
Mercadorias	12 503,70		12 503,70
Matérias primas, subsidiárias e de consumo	457 397,21		457 397,21
Produtos acabados e intermédios			
Subprodutos, desperdícios, resíduos e refugos			
Produtos e trabalhos em curso			
Total	469 900,91	0,00	469 900,91

Inventários: movimentos do período

Rubrica	Quantia escriturada inicial	Movimentos do período							Quantia escriturada final
		Compras Liquidadas	Consumos/gastos	Variações nos inventários da produção	Perdas por imparidade	Reversões de perdas por imparidade	Outras reduções de inventários	Outros aumentos de Inventários	
	(1)	(2)	(3)	(4)	(5)	(6)	(7)	(8)	(9)=(1)+(2)-(3)-/(4)-(5)+(6)-(7)+(8)
Mercadorias	12 153,05	483,89	246,07				738,64	851,47	12 503,70
Matérias primas, subsidiárias e de consumo	305 047,57	1 069 497,89	997 519,02				55 596,17	135 966,94	457 397,21
Produtos acabados e intermédios	0,00								0,00
Subprodutos, desperdícios, resíduos e refugos	0,00								0,00
Produtos e trabalhos em curso	0,00								0,00
TOTAL	317 200,62	1 069 981,78	997 765,09				56 334,81	136 818,41	469 900,91

NOTA 11 - Agricultura

Nada a referir

NOTA 12 - Contratos de Construção

Nada a referir

NOTA 13 - Rendimentos de transações com contraprestação

Os rendimentos de transações com contraprestação no período de 2020, estão descritos no quadro infra, representando o leque de vendas, prestações de serviços, juros e outros rendimentos, promovidos pela autarquia durante o ano económico, no valor total de 3.068.620,29 euros, em que a uma entrada presente ou futura de meios financeiros líquidos corresponde uma saída de ativos ou a obrigatoriedade de prestar um serviço de valor equivalente.

Rendimentos com contraprestação

Tipo de rendimento	Rendimento do período reconhecido
Taxas, multas e outras penalidades	
Taxas específicas das autarquias locais	
Mercados e Feiras	29 510,26
Loteamentos e Obras	307 092,63
Ocupação da via pública	716,04
Taxa municipal de direitos de passagem	10 815,91
Outras	52 434,97
Multas e outras penalidades	15 590,28
Vendas	
Mercadorias	1 217,27
Produtos acabados e intermédios	2 891,88
Subprodutos, desperdícios, resíduos e refugos	7 198,80
Prestação de serviços	
Serviços específicos das autarquias locais	
Transportes escolares	30 220,67
Cemitérios	22 956,88
Mercados e feiras	605,25
Parques de estacionamento	9 296,70
Refeições escolares	155 079,01
Prolongamento de Horário	49 202,58
Outros	652,43
Piscinas	70 457,32
Outros	6 438,39
Universidade dos Tempos Livres	429,00
Aluguer de espaços	28,85
Rendimentos Suplementares	7 445,73
Descontos de pronto pagamento	2 229,52
Ganhos em inventários	5 340,06
Rendimentos entidades controladas, associadas e empreendimentos conjuntos	679 144,27
Alienações	
Alienações de ativos fixos tangíveis	28 988,44
Sinistros	9 655,62
Rendas/Concessões	
Energia elétrica (EDP)	1 084 822,16
Terrenos e recursos Naturais	11 903,72
Parque Eólico da Praia da Tocha	57 563,27
Rendas de edifícios e outras construções	11 365,12
Outros rendimentos	384 708,42
Correcções relativas a períodos anteriores	6 033,00
Outros não especificados	3 215,33
Juros, dividendos e outros rendimentos similares	
Outros Rendimentos e Ganhos	3 370,51
TOTAL	3 068 620,29

NOTA 14 - Rendimentos de transações sem contraprestação

Os rendimentos de transações sem contraprestação no período de 2020, estão descritos no quadro infra, representando a cobrança de impostos e as transferências ou subsídios, uma vez que existe uma entrada, presente ou futura de meio financeiros líquidos, sem a obrigatoriedade de devolução ou de prestação de um serviço de valor equivalente.

Rendimentos sem contraprestação

Tipo de rendimento	Rendimento do período reconhecido em 2020
Impostos diretos	
Derrama	805 672,26
Imposto municipal sobre imóveis	5 732 668,34
Imposto único de circulação	844 353,02
Impostos indiretos	
Imposto municipal sobre as transmissões onerosas de imóveis	806 916,18
Outros	
Trabalhos para a própria empresa	645 009,08
Transferências e subsídios correntes obtidos	
Fundo de Equilíbrio Financeiro (FEF)	7 523 545,00
Fundo Social Municipal (FSM)	603 945,00
Participação IRS	1 107 351,00
Participação do IVA	174 366,02
Acordo Coop. Ensino Pré-Escolar	437 470,18
Contrato Prog. Gen. Fornecimento Refeições EB1	52 948,56
Outras	38 187,73
Famílias	9 194,25
Fundo Social Europeu	2 940,68
Outras	23 549,58
Reversões	
De perdas por imparidade	6 982,03
De provisões	
Imputação de subsídios e transferências para investimentos	995 328,27
TOTAL	19 810 427,18

NOTA 15 - Provisões, passivos contingentes e ativos contingentes

A autarquia, no final de 2020 apresenta um montante de 206.091,77 euros de provisões, para fazer face à necessidade de exfluxo equivalente relativo a processos judiciais em curso. Esta provisão não sofreu qualquer alteração no ano de 2020, transitando este valor de exercícios anteriores.

Provisões

RUBRICAS	Quantia escriturada inicial	Aumentos				Diminuições				Quantia escriturada final
		Reforços	Aumentos da quantia descontada	Outros aumentos	Total aumentos	Utilizações	Reversões	Outras diminuições	Total diminuições	
	(1)	(2)	(3)	(4)	(5)=(2)+(3)+(4)	(6)	(7)	(8)	(9)=(6)+(7)+(8)	(10)=(1)+(5)-(9)
Impostos, contribuições e taxas					0,00				0,00	0,00
Garantias a clientes										
Processos judiciais em curso	206 091,77				0,00				0,00	206 091,77
Acidentes de trabalho e doenças profissionais					0,00				0,00	0,00
Matérias ambientais										
Contratos onerosos					0,00				0,00	0,00
Reestruturação e reorganização										
Outras provisões					0,00				0,00	0,00
Total	206 091,77	0,00	0,00	0,00	0,00	0,00	0,00	0,00	0,00	206 091,77

NOTA 16 - Efeitos de alterações em taxas de Câmbio

Na data de relato, 31 de dezembro de 2020, não existem nas contas da Autarquia quaisquer saldos expressos em moeda estrangeira.

NOTA 17 - Acontecimentos após a data de relato

O Município adjudicou em 15/12/2020 a contratação de um empréstimo de longo prazo, sob a forma de abertura de crédito, no montante de 3.350.000,00 euros destinados à Requalificação da Rede Viária no Concelho – 2.ª Fase. O correspondente contrato foi visado pelo Tribunal de Contas em 04/03/2021. O empréstimo tem um período de carência de 2 anos a contar da data da obtenção do visto mencionado e a dívida será refletida nas contas do Município com as utilizações de capital.

NOTA 18 - Instrumentos Financeiros**Caixa e depósitos**

A desagregação dos valores inscritos na rubrica de caixa e em depósitos bancários, a 31 de dezembro de 2020 é apresentada no quadro da nota 1.

O quadro seguinte reflete o saldo inscrito nas rubricas de **clientes**, **contribuintes** e **utentes**.

Clientes, contribuintes e utentes

Conta	Clientes, contribuintes e utentes	31/12/2020
211	Clientes c/c	115 797,66
214	Utentes	2 883,86
215	Clientes, contribuintes e utentes de cobrança duvidosa	70 555,94
219	Perdas por imparidade acumuladas	-70 555,94
Total		118 681,52

A tabela seguinte reflete o saldo, ao nível do passivo, da rubrica estado e outros entes públicos a 31/12/2020.

Estado e Outros Entes Públicos

Conta	Estado e Outros Entes Públicos	31/12/2020
241	Imposto sobre o rendimento	
242	Retenção de impostos sobre rendimentos	41 576,00
243	Imposto sobre o valor acrescentado (IVA)	1 664,19
244	Outros impostos	
245	Contribuições para sistemas de proteção social e subsistemas de saúde	42 823,47
246	Tributos das autarquias locais	
249	Outras tributações	438,12
Total		86 501,78

O quadro seguinte apresenta o saldo de **Outras Contas a receber e devedores por transferências e subsídios não reembolsáveis**. Importa referir que a conta 201 – Devedores por transferências e subsídios não reembolsáveis aparece, de acordo com o novo referencial aplicado destacada no balanço, o que não acontecia anteriormente.

Outras Contas a receber e devedores por transferências e subsídios não reembolsáveis

Conta	Outras Contas a receber e devedores por transferências e subsídios não reembolsáveis	31/12/2020
	Outras Contas a receber	6 867 344,55
	Ativo não corrente	
278	Devedores por alienação de ativos fixos	42 000,00
	Ativo corrente	
228	Adiantamentos a fornecedores	1 845,00
2720	Impostos e taxas imputados ao período	6 690 452,29
2721	Outros acréscimos de rendimentos	86 957,16
2781	Devedores por alienação de ativos fixos	21 000,00
2789	Outros	25 090,10
	Devedores por transferências e subsídios não reembolsáveis	
201	Devedores por transferências e subsídios não reembolsáveis	405 023,01
Total		7 272 367,56

Apresenta-se de seguida o desdobramento dos saldos das contas de fornecedores no final do exercício.

Fornecedores

Conta	Fornecedores	31/12/2020
221	Fornecedores c/c	18 633,58
225	Fornecedores - faturas em receção e conferência	138 797,77
		157 431,35
2711	Fornec. de Investimentos	-14 351,65
2712	Fornec. de Investimentos - faturas em receção e conferência	2 141,46
		-12 210,19
Total		145 221,16

O quadro seguinte apresenta de forma discriminada a totalidade dos saldos de financiamentos obtidos pela Autarquia, reportados a 31/12/2020.

Financiamentos obtidos

Conta	Financiamentos obtidos	31/12/2020
	Passivo não corrente	
2511	Empréstimos bancários	1 233 407,89
2513	Locações financeiras	1 022 552,12
	Passivo corrente	
2511	Empréstimos bancários	2 454 792,89
2513	Locações financeiras	342 993,24
Total		5 053 746,14

O crédito contratado pelo Município de Cantanhede encontra-se garantido junto do Banco de Portugal, de acordo com a Central de Responsabilidade de Crédito do mesmo, que totalizava na data de relato o montante de 5.054.001,84 euros, de acordo com o detalhado no quadro seguinte.

Centralização de Responsabilidades do Banco de Portugal - Ano 2020

Empréstimo número	Valor Empréstimo	Instituição Bancária	Dívida
9015 006668 5 91	8 000 000,00	CGD	1 111 111,12
0003.03325874096	7 500 000,00	BST	1 153 846,56
1608603830001	1 734 930,00	BPI	100 092,09
1608603830002	8 000 000,00	BPI	1 111 111,18
1608603830002	3 200 000,00	BPI	212 039,83
Sub- Total Empréstimos			3 688 200,78
Leasing número	Valor Leasing	Instituição Bancária	Dívida
Contrato n.º 320349	2 492 263,00	CLF	494 127,33
Contrato n.º 321660	3 320 877,00	CLF	871 418,03
Sub - Total Leasing			1 365 545,36
Outros	Valor	Instituição Bancária	Dívida
Cartão Crédito	3 000,00	BCP Millenium	255,70
Sub-Total outros			255,70
Total Geral			5 054 001,84

O quadro seguinte apresenta o saldo de **Outras Contas a pagar e devedores por transferências e subsídios não reembolsáveis**. Importa referir que a conta 202 – Credores por transferências e subsídios não reembolsáveis aparece, de acordo com o novo referencial aplicado destacada no balanço, o que não acontecia anteriormente.

Outras Contas a receber e devedores por transferências e subsídios não reembolsáveis

Conta	Outras Contas a receber e devedores por transferências e subsídios não reembolsáveis	31/12/2020
	Outras Contas a pagar	1 570 538,24
	Passivo não corrente	
277	Cauções	588 447,38
	Passivo corrente	
2722	Credores por acréscimos de gastos	938 449,93
2789	Outros	43 640,93
	Credores por transferências e subsídios não reembolsáveis	
202	Credores por transferências e subsídios não reembolsáveis	29 746,93
Total		1 600 285,17

Também no que se refere aos **diferimentos** o novo referencial provocou mudanças. Anteriormente incluíam os **subsídios ao investimento diferidos** que agora, em SNC-AP, afetam o patrimônio líquido do Município, pelo que a respectiva conta aparece individualizada no balanço, tanto no ativo como no passivo, respetivamente nas contas **gastos a reconhecer** e **rendimentos a reconhecer**.

Diferimentos

Conta	Diferimentos	31/12/2020
	Gastos a Reconhecer	103 445,91
2811	Transferências e subsídios concedidos com condições	17 823,58
2819	Outros	85 622,33
	Rendimentos a Reconhecer	19 218,86
2822	Transferências e subsídios de capital obtidos com condições	16 715,70
2829	Outros	2 503,16
Total		84 227,05

Património Líquido

Patrimonial Líquido		Saldo Inicial	Aumentos	Reduções	Saldo Final
51	Património / Capital	49 658 837,01	41 354,98		49 700 191,99
55	Reservas	41 488 976,03	3 017 385,61		44 506 361,64
56	Resultados Transitados	143 063,68	18 490 485,13	4 282 868,90	14 350 679,91
59	Outras variações no património líquido	16 838 601,99	3 540 866,17	995 328,27	19 384 139,89
88	Resultados Líquidos do Exercício	3 017 385,61	1 129 994,27	3 017 385,61	1 129 994,27
TOTAL		111 146 864,32	26 220 086,16	8 295 582,78	129 071 367,70

O **património/capital** sofreu um aumento de 41.354,98 euros que resulta da recuperação de terrenos. A aplicação dos resultados de 2019 conduziu a um aumento da conta de **reservas** no valor de 3.017.365,61 euros.

Remete-se para os quadros seguintes a discriminação dos aumentos e reduções das contas 56 e 59.

Património Líquido – Conta 56

Resultados Transitados		Saldo Inicial	Aumentos	Reduções	Saldo Final
561	De períodos anteriores	143 063,68	3 017 385,61	3 017 385,61	143 063,68
	Passagem do RLE de 2019			3 017 385,61	
	Aplicação do RLE de 2019		150 869,28		
	Aplicação do RLE de 2019		2 866 516,33		
562	Regularizações		1 377,32	1 265 483,29	-1 121 042,29
	Depreciações Extraordinárias			1 236 134,88	
	Variações PL 2019/2020 - ABAP			11 144,39	
	Variações PL 2019/2020 - INOVA		1 377,32		
	Variações PL 2019/2020 - Biocant			18 204,02	
564	Ajustamentos de transição para SNC-AP		15 471 722,20	0,00	14 350 679,91
	Outras variações de PL (alteração SNC-AP) - ABAP		17 391,82		
	Outras variações de PL (alteração SNC-AP) - INOVA		10 892 191,50		
	Outras variações de PL (alteração SNC-AP) - BIOCANT		4 562 138,88		
TOTAL		143 063,68	18 490 485,13	4 282 868,90	14 350 679,91

Património Líquido – Conta 59

Outras variações no património líquido		Saldo Inicial	Aumentos	Reduções	Saldo Final
5931	Transferências e subsídios para aquisição de ativos depreciables	13 570 423,87	1 767 963,14	995 328,60	14 343 058,41
5932	Transferências e subsídios para aquisição de ativos não depreciables	609 628,96	3 651,80		613 280,76
5939	Outras transferências e subsídios de capital		1 762 379,23		1 762 379,23
594	Doações obtidas	2 658 549,16	6 872,33		2 665 421,49
TOTAL		16 838 601,99	3 540 866,50	995 328,60	19 384 139,89

NOTA 19 - Benefícios dos empregados

De acordo com o Manual de Implementação do SNC-AP os benefícios dos empregados são *“Todas as formas de retribuição dadas por uma entidade em troca dos serviços prestados pelos empregados”*. Assim, o quadro seguinte especifica as várias rubricas valorizadas e que totalizam o montante reportado na Demonstração de Resultados na linha **gastos com pessoal**.

Benefícios dos Empregados	Valores
Remunerações dos titulares de órgãos de soberania e membros de órgãos autárquicos	205 765,08
Remunerações do pessoal	4 668 001,42
Encargos sobre remunerações	1 074 892,47
Acidentes no trabalho e doenças profissionais	38 503,58
Outros gastos com pessoal	182 049,04
Outros encargos sociais	125 978,61
Total	6 295 190,20

NOTA 20 - Divulgações de partes relacionadas

O Município integra o Grupo Autárquico, do qual fazem igualmente parte a Inova – Empresa de Desenvolvimento Económico e Social de Cantanhede – EM SA, a ABAP – Associação Beira Atlântico Parque e a BIOCANT – Associação de Transferência de Biotecnologia. Anualmente a autarquia aplica o Método da Equivalência Patrimonial relativamente a estas entidades, em relação às quais o Município detém o controlo estando o seu efeito devidamente evidenciado no detalhe das contas **56 – Resultados transitados**.

O quadro seguinte discrimina o capital social e respetiva participação individual no Grupo.

Entidades controladas

Designação da Entidade	Tipo de Entidade	Morada	Capital Social	Participação	% Controlo	
					Direto	Indireto
INOVA - Empresa de Desenvolvimento Económico e Social de Cantanhede - EM - SA	EM - SA	Zona Industrial de Cantanhede	11 647 332,00	11 647 332,00	100,00%	
ABAP - Associação Beira Atlântico Parque	ASFL	Parque Tecnológico, Núcleo 4, Lote 2, 3060-197 Cantanhede	2 444 360,81	2 385 360,81	97,59%	
BIOCANT - Associação de Transferência de Tecnologia	ASFL	Biocant Parque Tecnológico, Núcleo 4, Lote 2 3060-197 Cantanhede	4 110 000,00	4 107 000,00	99,93%	

Transações entre partes relacionadas

Entidade relacionada	Natureza do relacionamento	Transação		
		Tipo	Quantia	% no total das transações
INOVA - Empresa de Desenvolvimento Económico e Social de Cantanhede - EM - SA	Entidade controlada	Fornecimentos e serviços externos/ Outros gastos	347 702,94	19,57%
		Subsídios correntes concedidos	1 095 333,35	61,64%
ABAP - Associação Beira Atlântico Parque	Entidade controlada		0,00	0,00%
BIOCANT - Associação de Transferência de Tecnologia	Entidade controlada	Fornecimentos e serviços externos/ Outros gastos	5 320,98	0,30%
		Outros gastos_ quotizações	328 560,00	18,49%
Total			1 776 917,27	100,00%

No Grupo Autárquico existem garantias subscritas pela BIOCANT e pela INOVA no valor de 2.444.945,99 euros e 5.340.356,44 euros respetivamente, cuja correspondente dívida a 31/12/2020 é de 2.187.258,05 euros e 3.687.241,65 euros, conforme mapa de responsabilidade de crédito emitido pelo Banco de Portugal.

NOTA 21 - Relato por segmentos

Nada a referir

NOTA 22 - Interesses em outras entidades

O quadro seguinte reflete a totalidade das participações do Município noutras entidades. No que se refere às entidades controladas remete-se para a análise da Nota 20. Relativamente às entidades associadas.

Designação	Parcela Detida (%)	Valor	Património Líquido	Resultado do Exercício 2020
Entidades Controladas				
INOVA - Empresa de Desenvolvimento Económico e Social de Cantanhede - EM - SA	100,00%	11 647 332,00	24 980 882,74	570 069,18
ABAP - Associação Beira Atlântico Parque	97,59%	2 385 360,81	1 711 781,15	120 659,26
BIOCANT - Associação de Transferência de Tecnologia	99,93%	4 107 000,00	4 656 269,35	109 151,50
Entidades Associadas				
AIRC - Associação de Informática da Região Centro (b)	4,81%	10 045,79	11 040 878,12	1 155 243,72
ERSUC - Resíduos Sólidos do Centro, S A (a)	1,67%	142 245,00	a)	a)
Águas de Centro Litoral, S.A.	0,50%	199 745,00	100 744 804,14	1 621 440,74
Inst. Invest. Desenvol. Tecnológico C. Const. - Itecons	0,97%	10 000,00	4 426 487,69	3 637,12
AREAC - Agência Regional Energia e Ambiente Centro (b)	6,25%	5 000,00	30 603,02	18 711,81
Comunidade Intermunicipal da Região de Coimbra (b)	3,53%	7 100,00	8 970 244,98	207 610,20
TOTAL		18 513 828,60	156 561 951,19	3 806 523,53

(a)_Dados não fornecidos / (b) Dados provisórios

NOTA 23 - Outras divulgações consideradas relevantes, ou exigidas por diplomas legais, para melhor compreensão da situação financeira e dos resultados do período

Para bem compreender o desempenho da entidade julga-se necessário evidenciar os seus rendimentos e gastos. Considerando que nas Notas anteriormente apresentadas já foram detalhados os rendimentos (Notas 13 e 14), o CMVMC (Nota 10), Despesas com Pessoal (Nota 19) evidenciam-se os gastos que ainda não foram objeto de relato, nomeadamente FSE, Transferências e subsídios concedidos e outros gastos.

Conta	Fornecimentos e serviços externos	31/12/2020
621	Subcontratos e parcerias	1 378,00
6213	Serviços de transporte	1 378,00
622	Serviços especializados	1 483 465,13
6221	Trabalhos especializados	158 277,59
6222	Publicidade, comunicação e imagem	60 425,26
6223	Vigilância e segurança	22 085,60
6224	Honorários	312 028,60
6225	Comissões	186 103,13
6226	Conservação e reparação	293 540,39
6229	Poutros serviços especializados	451 004,56
623	Materiais de consumo	2 314,11
6231	Peças, ferramentas e utensílios de desgaste rápido	39,24
6232	Livros e documentação técnica	1 098,42
6233	Material de escritório	65,00
6234	Artigos para oferta e de publicidade e divulgação	112,50
6237	Medicamentos e artigos para a saúde	12,20
6239	Outros materiais diversos de consumo	986,75
624	Energia e fluidos	1 446 217,85
6241	Electricidade	1 182 534,52
6242	Combustíveis e lubrificantes	213 822,99
6243	Água	49 860,34
625	Deslocações, estadas e transportes	457 474,46
6251	Deslocações e estadas	546,50
6254	Transporte escolar	435 224,25
6259	Outros	21 703,71
626	Serviços diversos	854 522,77
6261	Rendas e alugueres	102 579,15
6262	Comunicação	71 485,48
6263	Seguros	70 148,40
6264	Royalties	68,00
6265	Contencioso e notariado	19 910,98
6266	Despesas de representação dos serviços	300,00
6267	Limpeza, higiene e conforto	6 165,67
6269	Outros serviços	583 865,09
Total		4 245 372,32

Conta	Transferências e subsídios concedidos	31/12/2020
601	Transferências correntes concedidas	1 188 965,45
6011	Estado	8 056,20
6013	Administração Local	410 428,47
6016	Outros setores institucionais	770 480,78
602	Subsídios correntes concedidos	1 095 333,35
6023	Administração Local	1 095 333,35
604	Transferências de capital concedidas	1 530 086,23
6043	Administração Local	859 776,64
6046	Outros setores institucionais	670 309,59
Total		3 814 385,03

Conta	Outros Gastos	31/12/2020
681	Impostos e taxas	46 343,55
6811	Impostos e taxas	16 049,70
6813	Taxas	30 293,85
684	Perdas em inventários	122,97
6842	Quebras	122,97
687	Gastos em investimentos não financeiros	29 109,94
6871	Alienações	251,00
6873	Abates	20 542,94
6879	Outros gastos	8 316,00
688	Outros	734 938,41
6881	Correções relativas a períodos anteriores	251 514,63
6883	Quotizações	410 663,70
6889	Outros não especificados	72 760,08
Total		810 514,87

A adoção do SNC-AP não se encontra completa no primeiro ano de implementação pelo Município de Cantanhede. Apesar das situações de ajustamento de transição que foram resolvidas, identificam-se situações de maior complexidade em que o Município necessitará de um período mais alargado para a sua adoção, nomeadamente a comparabilidade, o subsistema de Contabilidade de gestão, os ativos fixos tangíveis e intangíveis, as propriedades de investimento, as obras por administração direta, bem como o sistema de controlo interno relativo à preparação do relato financeiro de periodicidades aplicáveis.

O órgão executivo avaliou que as situações em causa se enquadravam no processo de transição para SNC-AP e que a sua complexidade se enquadra no quadro referencial previsto na IPSAS 33, por aplicação supletiva (artigo 13.º do decreto-lei n.º 192/2015). Competindo ainda a este órgão assegurar as respetivas justificações e divulgações, apresentam-se os principais fundamentos:

- diversidade de casos específicos de complexidade;
- insuficientes orientações técnicas dos organismos que possibilitem a adequada e célere aplicação;
- desequilíbrio entre as exigências e os recursos humanos, agravado em circunstância COVID.

ANEXO I – CARACTERIZAÇÃO DA ENTIDADE E ORGANOGRAMA

MODELO 8.2 - Caraterização da entidade (AL)

CARATERIZAÇÃO DA ENTIDADE					
1.	IDENTIFICAÇÃO				
	Designação	Município de Cantanhede			
	NIPC	506 087 000			
	Natureza	Autarquia Local			
	Endereço postal	Praça Marquês de Marialva, Apartado 154 3061-909 Cantanhede			
	Telefone / Fax	231 410 100 - 231410 199			
	Endereço de correio eletrónico	geral@cm-cantanhede.pt			
	Sítio na internet	https://www.cm-cantanhede.pt/mcsite/home			
	Tem serviços de natureza consultiva e/ou serviços de fiscalização?	Sim <input type="checkbox"/>	Não <input checked="" type="checkbox"/>		
	Organograma				
2.	LEGISLAÇÃO				
	Regime Financeiro	Lei 73/2013, de 03 de setembro			
	Regime Jurídico	Lei 75/2013, de 12 de setembro			
3.	PARTICIPAÇÕES DA ENTIDADE:		Sim	Não	
	Serviços Municipalizados			X	
	(Se a entidade assinalar que detém participações, deverá abrir uma linha para indicar qual a entidade e, dentro dessa linha, deverá ter a opção SIM/NÃO para responder se detém influência dominante sobre aquela entidade)				Influência dominante
	Entidades Intermunicipais:				
	Comunidade Intermunicipal da Região de Coimbra			X	
	Entidades Associativas Municipais:				
	AIRC - Associação de informática da Região Centro			X	
	AREAC - Agência Regional de Energia e Ambiente do Centro			X	
	Instituto de Investigação e Desenvolvimento Tecnológico em Ciências da Construção - ITeCons			X	
	ANMP - Associação Nacional de Municípios Portugueses			X	
	AD ELO - Associação de Desenvolvimento Local da Bairrada e Mondego			X	
	AMPV - Associação de Municípios Portugueses do Vinho			X	
	Associação de Arbitragem de Conflitos de Consumo do Distrito de Coimbra			X	
	CEC - Conselho Empresarial do Centro / CCIC - Câmara de Comércio e Indústria do Centro			X	
	Comunidade Portuária da Figueira Foz			X	
	Associação da Rota da Bairrada			X	
	Organização Florestal Atlantis - Associação de Desenvolvimento Florestal			X	
	InovCluster - Associação do Cluster Agro-Industrial do Centro			X	
	Águas de Centro Litoral, SA.			X	
	Empresas Locais:				
	INOVA - Empresa de Desenvolvimento Económico e Social de Cantanhede-EM,SA.		X		
	Empresas Participadas:				
ABAP - Associação Beira Atlântico Parque		X			
BIOCANT - Associação de Transferência de Tecnologia		X			
4.	DESCRIÇÃO SUMÁRIA DAS ATIVIDADES				
		O Município de Cantanhede promove e salvaguarda os interesses próprios das respectivas populações, em articulação com as freguesias. Desta forma o Município planeia, organiza e executa políticas municipais, designadamente nas áreas de equipamento rural e urbano; energia; transportes e comunicações; educação; património; cultura e ciência; tempos livres e desporto;saúde; Ação social;Habitação; proteção civil; Ambiente e saneamento Básico; defesa do consumidor; promoção do desenvolvimento;ordenamento do território e urbanismo; polícia municipal; e cooperação externa.			
5. 5.1 5.2 5.3 5.4	COMPOSIÇÃO DO ÓRGÃO EXECUTIVO				
	IDENTIFICAÇÃO DOS MEMBROS DO ÓRGÃO EXECUTIVO / CONSELHO DE ADMINISTRAÇÃO				
	Maria Helena Rosa de Teodósio e Cruz Gomes de Oliveira (Mandato 2017-2021)				
	Pedro António Vaz Cardoso (Mandato 2017-2021)				
	Adérito Ferreira Machado (Mandato 2017-2021)				
	Célia Maria de São José Simões (Mandato 2017-2021)				
	Júlio José Loureiro Oliveira (Mandato 2017-2021)				

	Luis Miguel Santos da Silva (Mandato 2017-2021) c/ suspensão do mandato por um período de 6 meses, substituído por José Gomes Marques dos Santos		
	Gonçalo Henrique de Aguiar Magalhães (Mandato 2017-2021)		
5.2	NÚMERO DE VEREADORES (1)		
	Em regime de permanência.....4		
	A meio tempo.....0		
	Restantes vereadores.....3		
5.3	NÚMERO DE ELEITORES		
	Até 10.000.....		
	Mais de 10.000 e menos de 40.000..... X		
	Igual ou superior a 40.000.....		
6.	ORGANIZAÇÃO CONTABILÍSTICA		
	<p>Referencial Contabilístico: As demonstrações financeiras foram preparadas, pela primeira vez, com base nos registos contabilísticos mantidos em conformidade com o Sistema de Normalização Contabilística para as Administrações Públicas (SNC-AP), aprovado pelo Decreto-Lei n.º 192/2015 de 11 de setembro, e foram aplicados os requisitos das Normas de Contabilidade Pública (NCP) relevantes para o Município.</p> <p>Sistema Informático: Aplicação SNC da AIRC.</p>		
7.	OUTRA INFORMAÇÃO		
7.1	AÇÕES DE FISCALIZAÇÃO (últimos 5 anos)		
	Entidade fiscalizadora		
	Data da ação		
	Período abrangido		
	Identificação da ação		
7.2	APROVAÇÃO DOS DOCUMENTOS	Data de Aprovação	
		Órgão Executivo	Órgão Deliberativo
	Norma de Controlo Interno e eventuais alterações (a especificar) (2)	18/06/2019	27/07/2019
	Regulamentos (todos publicados no sítio do Município da Internet)		
	Plano de Prevenção dos Riscos de Gestão e eventuais alterações	06/12/2016	
	Relatório de Avaliação da Execução do Plano de Prevenção dos Riscos de Gestão	16/06/2020	
7.3	INSCRIÇÃO DO SALDO DA GERÊNCIA DO ANO ANTERIOR	Data de Aprovação	
		Órgão Executivo	Órgão Deliberativo
	Revisão Orçamental	21/01/2020	27/03/2020
	Alteração Orçamental (n.º 6, do art.º 40º RFALEI)	17/03/2020	27/03/2020
7.4	INFORMAÇÃO RELATIVA À CONSOLIDAÇÃO DE CONTAS		
	Identificação das entidades que compõem o Grupo Público:		
	Inova - Empresa de Desenvolvimento Económico e Social de Cantanhede EM-SA.		
	BIOCANT - Associação de Transferência de Tecnologia		
	Associação Beira Atlântico Parque		
	Areac - Agência Regional de Energia e Ambiente do Centro		
	Associação de Informática da Região Centro (AIRC)		
	Comunidade Intermunicipal da Região de Coimbra		
	Ersuc - Resíduos Sólidos do Centro S.A.		
	ITeCons - Instituto de Investigação e Desenvolvimento Tecnológico para a Construção, Energia, Ambiente e Sustentabilidade		
	Águas do Centro Litoral, S.A.		
7.5	DESCENTRALIZAÇÃO ADMINISTRATIVA (Art.º 111.º da Lei n.º 75/2013, de 12 de setembro)	Sim	Não
	- Transferência de competências de órgãos do Estado para órgãos das autarquias locais		X
	- Transferência de competências de órgãos do Estado para órgãos das entidades		X
7.6	DELEGAÇÃO DE COMPETÊNCIAS (Art.º 116.º da Lei n.º 75/2013, de 12 de setembro)	Sim	Não
	- Dos órgãos do município nos órgãos das freguesias	X	
	- Dos órgãos do município nos órgãos das entidades intermunicipais	X	
7.7	INFORMAÇÃO RELATIVA A PESSOAL (2)	Sim	Não
	- Na eventualidade da existência de limites legais, em matéria de pessoal, indicar se os mesmos foram observados, com a remessa de documentação comprovativa[2]		X
	- N.º de trabalhadores a 31 de dezembro		306
7.8	PRAZO MÉDIO DE PAGAMENTO	Início do exercício	Fim do exercício
		16	16
7.9	A PREENCHER, NO CASO DE SE TRATAR DE UMA ENTIDADE DE NATUREZA ASSOCIATIVA (3)		
	- Data da constituição		
	- Entidades associadas existentes no fim do exercício		
	- Informação sobre a existência de atividade/movimentos financeiros na gerência		

7.10

CONCESSÕES DE SERVIÇOS PÚBLICOS/OBRAS PÚBLICAS		PRESTAÇÃO DE CONTAS 20	
		Sim	Não
		X	
Concessionário: Urban Club CNT, Unipessoal, Lda.			
- Objeto da concessão: Bar Quiosque Junto ao Largo de S. Mateus na cidade de Cantanhede			
- Data de celebração do contrato: 29-08-2019			
- Período da concessão: 01-09-2019 a 14-01-2022			
- Natureza da concessão:			
Concessionário: Cremilde da Costa Lourenço Pessoa			
- Objeto da concessão: Bar Restaurante do Largo do Mercado na Praia da Tocha			
- Data de celebração do contrato: 20-12-2016			
- Período da concessão: 15-01-2017 a 14-01-2020 c/ perogação até 14-01-2021			
- Natureza da concessão:			
Concessionário: Práticos & Utópicos, Lda.			
- Objeto da concessão: Bar Restaurante da Praia Fluvial dos Olhos da Fervença			
- Data de celebração do contrato: 11-01-2016			
- Período da concessão: 15-01-2016 a 14-01-2022			
- Natureza da concessão:			
Concessionário: Burgotertúlia, Lda.			
- Objeto da concessão: Parque de Campismo da Praia da Tocha, Mini-Mercado e Restaurante/Bar anexos			
- Data de celebração do contrato: 28-03-2018			
- Período da concessão: 01-01-2018 a 14-01-2028			
- Natureza da concessão:			
Concessionário: Voltas D´Outono, Lda.			
- Objeto da concessão: Bar Concerto na Praia da Tocha (Dunas Bar)			
- Data de celebração do contrato: 29-06-2020			
- Período da concessão: 01-07-2020 a 31-12-2025 (C/ possibilidade de porrogação por mais um ano)			
- Natureza da concessão:			
7.11	MECANISMOS DE RECUPERAÇÃO FINANCEIRA E OUTROS PROGRAMAS DE REGULARIZAÇÃO DE DÍVIDAS A FORNECEDORES	Sim	Não
		X	
		Aprovação	Datas
	Plano de Saneamento Financeiro	C.M.C.	15/12/2009
		A.M.	23/12/2009
		Visto Tribunal Contas	31/03/2010

[1] Anexar no separador "Outros documentos" cópia da ata onde conste a deliberação para fixação do número de vereadores.

[2] Anexar no separador "Outros documentos"

[3] Anexar no separador "Outros documentos" os Estatutos aprovados e demais alterações

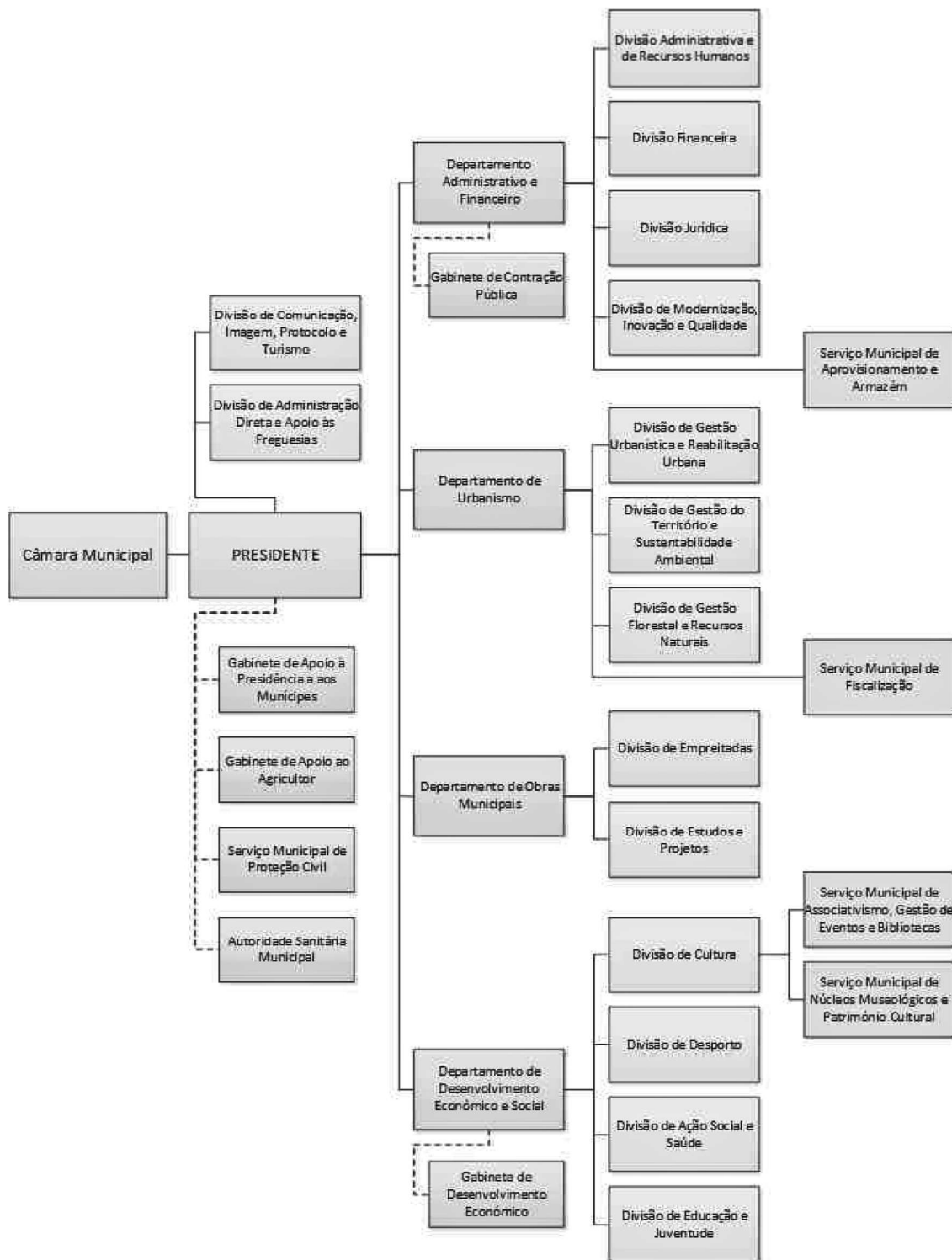

313432492

ANEXO II – RECONCILIAÇÃO PARA
BALANÇO DE ABERTURA – SNC-AP

Município de Cantanhede**Reconciliação para Balanço de Abertura do SNC-AP (2020 até 01/01/2020)**

Rubricas do Balanço (1)	Valores conforme POCAL 31/12/2019 (2)	Reconhe- cimento (3)	Desreco- nhecimento (4)	Critério de mensuração (5)	Imparidades / reversões (6)	Outros (7)	Erros (8)	Reclassi- ficações (9)	SNC-AP 01/01/2020 (10) = (2) + ... + (9)
ATIVO									
Ativo não corrente									
Ativos fixos tangíveis	92 015 063,64	0,00	0,00	0,00	0,00	0,00	0,00	-1 260 787,24	90 754 276,40
Propriedades de investimento	0,00	0,00	0,00	0,00	0,00	0,00	0,00	1 251 799,77	1 251 799,77
Ativos intangíveis	729 770,96	0,00	0,00	0,00	0,00	0,00	0,00	8 987,47	738 758,43
Ativos biológicos	0,00	0,00	0,00	0,00	0,00	0,00	0,00	0,00	0,00
Participações financeiras	16 431 441,19	0,00	0,00	0,00	0,00	0,00	0,00	0,00	16 431 441,19
Devedores por empréstimos bonificados e subsídios reembolsáveis	0,00	0,00	0,00	0,00	0,00	0,00	0,00	0,00	0,00
Acionistas/sócios/associados	0,00	0,00	0,00	0,00	0,00	0,00	0,00	0,00	0,00
Diferimentos	0,00	0,00	0,00	0,00	0,00	0,00	0,00	0,00	0,00
Outros ativos financeiros	0,00	0,00	0,00	0,00	0,00	0,00	0,00	0,00	0,00
Ativos por impostos diferidos	0,00	0,00	0,00	0,00	0,00	0,00	0,00	0,00	0,00
Clientes, contribuintes e utentes	0,00	0,00	0,00	0,00	0,00	0,00	0,00	0,00	0,00
Outras contas a receber	67 229,97	0,00	0,00	0,00	0,00	0,00	0,00	0,00	67 229,97
Ativo corrente									
Inventários	317 200,62	0,00	0,00	0,00	0,00	0,00	0,00	0,00	317 200,62
Ativos biológicos	0,00	0,00	0,00	0,00	0,00	0,00	0,00	0,00	0,00
Devedores por transferências e subsídios não reembolsáveis	280 682,71	0,00	0,00	0,00	0,00	0,00	0,00	0,00	280 682,71
Devedores por empréstimos bonificados e subsídios reembolsáveis	0,00	0,00	0,00	0,00	0,00	0,00	0,00	0,00	0,00
Clientes, contribuintes e utentes	88 430,24	0,00	0,00	0,00	0,00	0,00	0,00	0,00	88 430,24
Estado e outros entes públicos	0,00	0,00	0,00	0,00	0,00	0,00	0,00	0,00	0,00
Acionistas/sócios/associados	0,00	0,00	0,00	0,00	0,00	0,00	0,00	0,00	0,00
Outras contas a receber	6 883 774,86	0,00	0,00	0,00	0,00	0,00	0,00	0,00	6 883 774,86
Diferimentos	69 414,20	0,00	0,00	0,00	0,00	0,00	0,00	0,00	69 414,20
Ativos financeiros detidos para negociação	0,00	0,00	0,00	0,00	0,00	0,00	0,00	0,00	0,00
Outros ativos financeiros	0,00	0,00	0,00	0,00	0,00	0,00	0,00	0,00	0,00
Ativos não correntes detidos para venda	0,00	0,00	0,00	0,00	0,00	0,00	0,00	0,00	0,00
Caixa e depósitos	3 994 745,05	0,00	0,00	0,00	0,00	0,00	0,00	0,00	3 994 745,05
PATRIMÓNIO LÍQUIDO									
Património /Capital	49 658 837,01	0,00	0,00	0,00	0,00	0,00	0,00	0,00	49 658 837,01
Ações (quotas) próprias	0,00	0,00	0,00	0,00	0,00	0,00	0,00	0,00	0,00
									PRESTAÇÃO DE CONTAS
									3 994 745,05
									49 658 837,01
									0,00

Município de Cantanhede

Reconciliação para Balanço de Abertura do SNC-AP (2020 até 01/01/2020)

Rubricas do Balanço (1)	Valores conforme POCAL 31/12/2019 (2)	Reconhe- cimento (3)	Desreco- nhcimento (4)	Critério de mensuração (5)	Imparidades / reversões (6)	Outros (7)	Erros (8)	Reclassi- ficações (9)	SNC-AP 01/01/2020 (10) = (2) + ... + (9)
Outros instrumentos de capital próprio	0,00	0,00	0,00	0,00	0,00	0,00	0,00	0,00	0,00
Prêmios de emissão	0,00	0,00	0,00	0,00	0,00	0,00	0,00	0,00	0,00
Reservas	41 488 976,03	0,00	0,00	0,00	0,00	0,00	0,00	0,00	41 488 976,03
Resultados transitados	143 063,68	0,00	0,00	0,00	0,00	0,00	0,00	0,00	143 063,68
Ajustamentos em ativos financeiros	0,00	0,00	0,00	0,00	0,00	0,00	0,00	0,00	0,00
Excedentes de revalorização	0,00	0,00	0,00	0,00	0,00	0,00	0,00	0,00	0,00
Outras variações no Património Líquido	16 838 601,99	0,00	0,00	0,00	0,00	0,00	0,00	0,00	16 838 601,99
Resultado líquido do período	3 017 385,61	0,00	0,00	0,00	0,00	0,00	0,00	0,00	3 017 385,61
Dividendos antecipados	0,00	0,00	0,00	0,00	0,00	0,00	0,00	0,00	0,00
Interesses que não controlam	0,00	0,00	0,00	0,00	0,00	0,00	0,00	0,00	0,00
PASSIVO									
Passivo não corrente									
Provisões	206 091,77	0,00	0,00	0,00	0,00	0,00	0,00	0,00	206 091,77
Financiamentos obtidos	4 841 706,23	0,00	0,00	0,00	0,00	0,00	0,00	0,00	4 841 706,23
Fornecedores de investimentos	0,00	0,00	0,00	0,00	0,00	0,00	0,00	0,00	0,00
Responsabilidades por beneficiários pós-emprego	0,00	0,00	0,00	0,00	0,00	0,00	0,00	0,00	0,00
Diferimentos	0,00	0,00	0,00	0,00	0,00	0,00	0,00	0,00	0,00
Passivos por impostos diferidos	0,00	0,00	0,00	0,00	0,00	0,00	0,00	0,00	0,00
Fornecedores	0,00	0,00	0,00	0,00	0,00	0,00	0,00	0,00	0,00
Outras contas a pagar	421 054,95	0,00	0,00	0,00	0,00	0,00	0,00	0,00	421 054,95
Passivo corrente									
Credores por transferências e subsídios não reembolsáveis concedidos	14 004,57	0,00	0,00	0,00	0,00	0,00	0,00	0,00	14 004,57
Fornecedores	102 986,72	0,00	0,00	0,00	0,00	0,00	0,00	0,00	102 986,72
Adiantamentos de clientes, contribuintes e utentes	0,00	0,00	0,00	0,00	0,00	0,00	0,00	0,00	0,00
Estado e outros entes públicos	159 934,66	0,00	0,00	0,00	0,00	0,00	0,00	0,00	159 934,66
Acionistas/sócios/associados	0,00	0,00	0,00	0,00	0,00	0,00	0,00	0,00	0,00
Financiamentos obtidos	2 831 150,27	0,00	0,00	0,00	0,00	0,00	0,00	0,00	2 831 150,27
Fornecedores de investimentos	47 349,22	0,00	0,00	0,00	0,00	0,00	0,00	0,00	47 349,22
Outras contas a pagar	1 068 877,98	0,00	0,00	0,00	0,00	0,00	0,00	0,00	1 068 877,98
Diferimentos	37 732,75	0,00	0,00	0,00	0,00	0,00	0,00	0,00	37 732,75
Passivos financeiros detidos para negociação	0,00	0,00	0,00	0,00	0,00	0,00	0,00	0,00	0,00
Outros passivos financeiros	0,00	0,00	0,00	0,00	0,00	0,00	0,00	0,00	0,00

ANEXO III – IMPARIDADES DE ATIVO

2020

Imparidade de Ativos

Classes	Quantia Bruta	Perdas por Imparidade Acumulada	Reversão de imparidades	Quantia Recuperável
Outros instrumentos financeiros a curto prazo	0,00	0,00	0,00	0,00
Devedores e credores por transferências, subsídios e empréstimos bonificados	375 276,08	0,00	0,00	375 276,08
Clientes, contribuintes e utentes	189 237,46	77 537,97	6 982,03	118 681,52
Fornecedores	155 586,35	0,00	0,00	155 586,35
Pessoal	0,00	0,00	0,00	0,00
Acionistas/sócios/associados	0,00	0,00	0,00	0,00
Outras contas a receber e a pagar	5 307 171,50	0,00	0,00	5 307 171,50
Mercadorias	12 503,70	0,00	0,00	12 503,70
Matérias-primas, subsidiárias e de consumo	457 397,21	0,00	0,00	457 397,21
Produtos acabados e intermédios	0,00	0,00	0,00	0,00
Subprodutos, desperdícios, resíduos e refugos	0,00	0,00	0,00	0,00
Produtos e trabalhos em curso	0,00	0,00	0,00	0,00
Ativos biológicos	0,00	0,00	0,00	0,00
Adiantamentos por conta de compras	0,00	0,00	0,00	0,00
Investimentos financeiros	32 436 585,20	0,00	0,00	32 436 585,20
Propriedades de investimento	1 231 685,72	0,00	0,00	1 231 685,72
Ativos fixos tangíveis	86 177 396,40	0,00	0,00	86 177 396,40
Ativos intangíveis	684 001,23	0,00	0,00	684 001,23
Investimentos em curso	5 210 133,64	0,00	0,00	5 210 133,64
Ativos não correntes detidos para venda	0,00	0,00	0,00	0,00
Total:	132 236 974,49	77 537,97	6 982,03	132 166 418,55

ANEXO IV – CUSTO DOS
EMPRÉSTIMOS OBTIDOS

Caracterização do empréstimo	Data de contratação do empréstimo	N.º Contrato	Visto TC	Data do Visto	Prazo do contrato	Capital	Capital utilizado	Taxa de Juro		Pagamentos de anos anteriores			Pagamentos do ano			Encargos do ano vencidos e não pagos	Divida em 1 de Janeiro 2020	Divida em 31 de Dezembro de 2020
								Inicial	Atual	Amortização	Juros	Total	Amortização	Juros	Total			
Curto prazo																		
Médio longo prazo																		
Banco Santander Totta, S.A																		
P/ investimentos diversos em obras	10/10/2007	0003.03325874096	1263	8/11/2007	15	7 500 000,00	7 500 000,00	4,712%	0,000%	5 769 230,40	579 563,31	6 348 793,71	576 923,04	0,00	576 923,04	1 730 769,60	1 153 846,56	
Caixa Geral de Depósitos, S.A																		
Plano Saneamento Financeiro	14/01/2010	9015/006668/591	72-10	31/3/2010	12	8 000 000,00	8 000 000,00	2,162%	1,020%	5 999 999,97	1 046 218,85	7 046 218,82	888 888,91	18 832,16	907 721,07	2 000 000,03	1 111 111,12	
Banco Português de Investimento, S.A.																		
P/ investimentos diversos em obras financiadas pelo III OCA	15/05/2006	1608603830001	1020	22/6/2006	15	1 734 830,00	1 734 830,00	3,210%	0,000%	1 501 381,79	185 789,14	1 687 180,93	133 456,12	0,00	133 456,12	233 548,21	100 032,09	
Plano Saneamento Financeiro	14/01/2010	1608603830002	72-10	31/3/2010	12	8 000 000,00	8 000 000,00	2,162%	1,020%	5 999 999,94	1 046 069,68	7 046 069,62	888 888,88	18 832,13	907 721,01	2 000 000,06	1 111 111,18	
Requalificação da Rede Viária	06/01/2020	1608603830004	1177/2020	21/5/2020	12	3 200 000,00	212 039,83	0,000%	0,000%	0,00	0,00	0,00	0,00	0,00	0,00	0,00	212 039,83	
Total						28 434 830,00	25 446 969,83			19 270 612,10	2 857 650,98	22 128 263,08	2 488 156,95	37 664,29	2 525 821,24	5 964 317,90	3 888 200,78	

OUTROS DOCUMENTOS DA
PRESTAÇÃO DE CONTAS
TRIBUNAL DE CONTAS

SINTESE DA RECONCILIAÇÃO BANCÁRIA

SINTESE DAS RECONCILIAÇÕES BANCÁRIAS (a)	
Designação da entidade	MUNICÍPIO DE CANTANHEDE
Período da Gerência	01 de janeiro 31 de dezembro de 2020
Reconciliações bancárias referentes a 31/12/2020	

Banco	Nº de Conta	Saldo em 31/12/2020	Valores em trânsito		Outras operações		Total	Entidade Saldo contabilístico	Obs.	
			Depósitos		A adicionar					A subtrair
			Cheques	(5)	(6)	(7)				
(1)	(2)	(3)	(4)	(5)	(6)	(7)	(8)*	(9)	(10)	
Caixa Geral de Depósitos, S.A.	00350204000002523043	750 639,48	349 536,94	0,00	77,30	161,28	401 018,56	401 018,56	✓	
Caixa Geral de Depósitos, S.A.	003502040003006713050	11 465,39	0,00	0,00	0,00	0,00	11 465,39	11 465,39	✓	
Caixa Geral de Depósitos, S.A.-CP	00350204000002523045	4 653,00	0,00	0,00	0,00	0,00	4 653,00	4 653,00	✓	
Caixa Económica Montepio Geral	003601129910000063048	111 400,05	0,00	0,00	12,30	12,30	111 400,05	111 400,05	✓	
Caixa de Crédito Agrícola Mútuo, CRL	004530204010009903875	8 195,85	0,00	0,00	0,00	0,00	8 168,55	8 168,55	✓	
Banco BPI, S.A.	001000001608603010148	191 846,28	1 316,43	0,00	0,00	0,00	190 529,85	190 529,85	✓	
Banco Comercial Português, S.A.	003300000015481656005	4 544,57	0,00	0,00	0,00	81,05	4 463,52	4 463,52	✓	
Banco BIC Português, S.A.	007900000894020310122	1 045 826,82	0,00	0,00	0,00	0,00	1 045 826,82	1 045 826,82	✓	
Banco Santander Totta, S.A.	001800002919492100187	156 014,29	53 109,10	0,00	0,00	0,00	102 905,19	102 905,19	✓	
Novo Banco, S.A.	000703530000670000406	6 769,14	0,00	0,00	0,00	0,00	6 769,14	6 769,14	✓	
Caixa de Crédito Agrícola Mútuo, CRL	004530204013849275425	588 447,38	0,00	0,00	0,00	0,00	588 447,38	588 447,38	✓	
Banco BIC Português, S.A.-CP	007900000894020310122	0,00	0,00	0,00	0,00	0,00	0,00	0,00	✓	
Novo Banco, S.A.-CP	000703530000670000406	0,00	0,00	0,00	0,00	0,00	0,00	0,00	✓	
Total		2 879 802,25	403 962,47	0,00	89,60	254,63	2 475 647,45	2 475 647,45	✓	

* (8) = (3)-(4)+(5)+(6)-(7).

(a) Este anexo poderá ser substituído por outro documento, nomeadamente por modelos informatizados, desde que forneçam o essencial da informação solicitada.

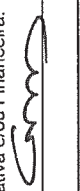
O Dirigente responsável pela área Administrativa e/ou Financeira.
Assinatura, 

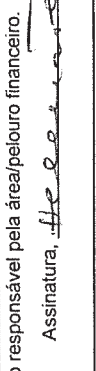
O Membro do executivo responsável pela área/pelouro financeiro.
Assinatura, 

RESUMO DIÁRIO DE TESOURARIA



Data	Nº Pág.
31/12/2020	1

Número	Ano
257	2020

Município de Cantanhede

Movimentos de Tesouraria	Saldo do dia Anterior	Entrada do Dia	Soma	Saída do Dia	Saldo para o Dia Seguinte
CAIXA	2 587,04	285 731,71	288 318,75	285 731,71	2 587,04
FUNDOS FIXOS	0,00	0,00	0,00	0,00	0,00
FUNDOS DE CAIXA	0,00	0,00	0,00	0,00	0,00
A ORDEM	115 360,65	285 694,81	401 055,46	36,90	401 018,56
Banco : Caixa Geral De Depósitos, Sa					
Conta : PT5000350204000002523043 - CGD-25230					
Banco : Caixa Geral de Depósitos, Sa	11 465,39	0,00	11 465,39	0,00	11 465,39
Conta : PT50003502040003006713050 - CGD-67130 (OT)					
Banco : Caixa Geral De Depósitos, Sa	4 653,00	0,00	4 653,00	0,00	4 653,00
Conta : PT50003502040006282193045 - CGD - Candidatura					
Banco : Caixa Económica Montepio Geral	111 400,05	0,00	111 400,05	0,00	111 400,05
Conta : PT50003601129910000063048 - CEMG					
Banco : Caixa de Crédito Agrícola Mútuo, CRL	8 168,55	0,00	8 168,55	0,00	8 168,55
Conta : PT50004530204010009903875 - CCAM					
Banco : Banco Bpi, Sa	190 529,85	0,00	190 529,85	0,00	190 529,85
Conta : PT50001000001608603010148 - BPI					
Banco : Banco Comercial Português, S.A.	4 463,52	0,00	4 463,52	0,00	4 463,52
Conta : PT50003300000015481656005 - BCP					
Banco : Banco BIC Português, S.A.	1 045 826,82	0,00	1 045 826,82	0,00	1 045 826,82
Conta : PT50007900000894020310122 - BIC					
Banco : Banco Santander Totta, S.A.	102 905,19	0,00	102 905,19	0,00	102 905,19
Conta : PT50001800002919492100187 - BSTotta					
Banco : Novo Banco, SA.	6 769,14	0,00	6 769,14	0,00	6 769,14
Conta : PT50000703530000670000406 - NBanco					
Banco : Caixa de Crédito Agrícola Mútuo, CRL	588 447,38	0,00	588 447,38	0,00	588 447,38
Conta : PT50004530204013849275425 - CCAM-Cauções					
Banco : Banco BIC Português, S.A.	0,00	0,00	0,00	0,00	0,00
Conta : PT50007900000894020310122 - C.Prazo					
Banco : Novo Banco, SA.	0,00	0,00	0,00	0,00	0,00
Conta : PT50000703530000670000406 - C.Prazo					
Sub-Total :	2 189 989,54	285 694,81	2 475 684,35	36,90	2 475 647,45
407					
Titulos Negociáveis	0,00	0,00	0,00	0,00	0,00

[Handwritten Signature]

Data	Nº Pág.
31/12/2020	2

Número	Ano
257	2020

Município de Cantanhede

Movimentos de Tesouraria	Saldo do dia Anterior	Entrada do Dia	Soma	Saida do Dia	Saldo para o Dia Seguinte
Outras	0,00	0,00	0,00	0,00	0,00
Sub-Total :	0,00	0,00	0,00	0,00	0,00
Total de Disponibilidades :	2 192 576,58	571 426,52	2 764 003,10	285 768,61	2 478 234,49
DOCUMENTOS	0,00	0,00	0,00	0,00	0,00
Total de Movimentos de Tesouraria :	2 192 576,58	571 426,52	2 764 003,10	285 768,61	2 478 234,49
OPERAÇÕES ORÇAMENTAIS	1 592 663,81	285 694,81	1 878 358,62	36,90	1 878 321,72
OPERAÇÕES NÃO ORÇAMENTAIS	599 912,77	0,00	599 912,77	0,00	599 912,77

Decomposição do Saldo em Numerário Para o Dia Seguinte	
Em Dinheiro	2 587,04
Em Cheques e Vales Postais	0,00

A Tesporeira

Conferi

A Presidente





MAPA DE FUNDOS DE MANEIO

Mapa de Fundos de Maneio**Designação da Entidade** - Município de Cantanhede**Gerência** - 2020**Titular do Fundo de Maneio** - Chefe do Serviço Municipal de Ação Social**Classificação Orçamental** - 02 Câmara Municipal e Serviços Municipais
02010602 Alimentação-G. C. - diversos**Dotação Orçamental** - 50,00**Valor do Fundo** - 50,00**Data da Constituição** - 20/01/2020

Ordem de Pagamento		
N.º	Data	Valor
601	02/03/2020	20,21
1243	02/04/2020	61,98

Classificação Orçamental - 02 Câmara Municipal e Serviços Municipais
02011101 Material de consumo clínico - Ação Social**Dotação Orçamental** - 60,00**Valor do Fundo** - 60,00**Data da Constituição** - 20/01/2020

Ordem de Pagamento		
N.º	Data	Valor
5793	22/12/2020	12,20

Classificação Orçamental - 02 Câmara Municipal e Serviços Municipais
02012199 Outros bens**Dotação Orçamental** - 140,00**Valor do Fundo** - 140,00**Data da Constituição** - 20/01/2020

Ordem de Pagamento		
N.º	Data	Valor
1244	02/04/2020	12,00

Mapa de Fundos de Maneio

Designação da Entidade - Município de Cantanhede

Gerência - 2020

Titular do Fundo de Maneio - Chefe do Serviço Municipal de Ação Social

Classificação Orçamental - 02 Câmara Municipal e Serviços Municipais
020210010 Transportes diversos - diversos

Dotação Orçamental - _____ 85,00

Valor do Fundo - _____ 85,00

Data da Constituição - 20/01/2020

Ordem de Pagamento		
N.º	Data	Valor
179	03/02/2020	3,55
180	03/02/2020	4,40
5794	22/12/2020	28,40
5795	22/12/2020	5,00

O Dirigente responsável pela área Administrativa e/ou Financeira

Assinatura _____

O Membro executivo responsável pela área/pelouro financeiro

Assinatura _____

Mapa de Fundos de Maneio

Designação da Entidade - Município de Cantanhede

Gerência - 2020

Titular do Fundo de Maneio - Diretor Departamento Administrativo e Financeiro (Notário)

Classificação Orçamental - 02 Câmara Municipal e Serviços Municipais
060203050 Despesas notariais e registrais

Dotação Orçamental - 3 000,00

Valor do Fundo - 3 000,00

Data da Constituição - 09/01/2020

Ordem de Pagamento		
N.º	Data	Valor
181	03/02/2020	727,50
182	03/02/2020	1 117,50
600	02/03/2020	1 027,50
1242	02/04/2020	435,00
2103	01/06/2020	1 280,00
2550	01/07/2020	1 127,50
3091	03/08/2020	1 966,00
3645	01/09/2020	250,00
4218	02/10/2020	1 217,50
4772	02/11/2020	1 210,00
5279	02/12/2020	537,50
5280	02/12/2020	607,50
5993	29/12/2020	1 115,00

O Dirigente responsável pela área Administrativa e/ou Financeira

Assinatura _____

O Membro executivo responsável pela área/pelouro financeiro

Assinatura _____

Mapa de Fundos de Maneio

Designação da Entidade - Município de Cantanhede

Gerência - 2020

Titular do Fundo de Maneio - Diretor Departamento Administrativo Financeiro

Classificação Orçamental - 02 Câmara Municipal e Serviços Municipais
02012199 Outros bens

Dotação Orçamental - 50,00

Valor do Fundo - 50,00

Data da Constituição - 09/01/2020

Ordem de Pagamento		
N.º	Data	Valor
3644	01/09/2020	14,90

Classificação Orçamental - 02 Câmara Municipal e Serviços Municipais
020209 Comunicações

Dotação Orçamental - 10,00

Valor do Fundo - 10,00

Data da Constituição - 09/01/2020

Ordem de Pagamento		
N.º	Data	Valor
5277	02/12/2020	7,81

Classificação Orçamental - 02 Câmara Municipal e Serviços Municipais
020210010 Transportes diversos - diversos

Dotação Orçamental - 190,00

Valor do Fundo - 190,00

Data da Constituição - 09/01/2020

Ordem de Pagamento		
N.º	Data	Valor
1673	05/05/2020	17,80
2551	01/07/2020	0,32
2552	01/07/2020	6,70
2553	01/07/2020	1,40
4773	02/11/2020	70,90
5274	02/12/2020	4,05
5275	02/12/2020	52,55

Mapa de Fundos de Maneio

Designação da Entidade - Município de Cantanhede

Gerência - 2020

Titular do Fundo de Maneio - Diretor Departamento Administrativo Financeiro

Classificação Orçamental - 02 Câmara Municipal e Serviços Municipais
020210010 Transportes diversos - diversos

Dotação Orçamental - _____ 190,00

Valor do Fundo - _____ 190,00

Data da Constituição - 09/01/2020

Ordem de Pagamento		
N.º	Data	Valor
5276	02/12/2020	44,50

O Dirigente responsável pela área Administrativa e/ou Financeira

Assinatura _____

O Membro executivo responsável pela área/pelouro financeiro

Assinatura _____

Mapa de Fundos de Maneio

Designação da Entidade - Município de Cantanhede

Gerência - 2020

Titular do Fundo de Maneio - Secretária do Gabinete de Apoio à Presidência

Classificação Orçamental - 02 Câmara Municipal e Serviços Municipais
02010201 Gasolina

Dotação Orçamental - _____ 56,00

Valor do Fundo - _____ 56,00

Data da Constituição - 02/04/2020

Ordem de Pagamento		
N.º	Data	Valor
1268	02/04/2020	54,55
5278	02/12/2020	55,76

Classificação Orçamental - 02 Câmara Municipal e Serviços Municipais
02010202 Gasóleo

Dotação Orçamental - _____ 89,00

Valor do Fundo - _____ 89,00

Data da Constituição - 03/08/2020

Ordem de Pagamento		
N.º	Data	Valor
3646	01/09/2020	82,20
4217	02/10/2020	10,00

O Dirigente responsável pela área Administrativa e/ou Financeira

Assinatura _____

O Membro executivo responsável pela área/pelouro financeiro

Assinatura _____

RELAÇÃO NOMINAL DOS
RESPONSÁVEIS

MODELO 2 - Relação nominal de responsáveis pela execução financeira e/ou orçamental no período de relato

MUNICÍPIO DE CANTANHEDE			
Período de relato: 01-01-2020 a 31-12-2020			
Nome	Órgão / Cargo	Período de responsabilidade a)	Morada b)
Maria Helena Rosa de Teósdio e Cruz Gomes de Oliveira	Presidente da Câmara	01/01/2020 a 31/12/2020 Mandato de 2017/2021	Rua Manuel Teósdio da Cruz n.º 459 3060-284 Covões
Pedro António Vaz Cardoso	Vice-Presidente	01/01/2020 a 31/12/2020 Mandato de 2017/2021	Rua Maestro Artur Salguinho, n.º 10 3060-028 Ançã
Adérito Ferreira Machado	Vereador em Regime de Tempo Inteiro	01/01/2020 a 31/12/2020 Mandato de 2017/2021	Rua da Cruz, n.º 46 3060-423 Cordinhã
Célia Maria de São José Simões	Vereador em Regime de Tempo Inteiro	01/01/2020 a 31/12/2020 Mandato de 2017/2021	Rua das Mouriscas, n.º 54 153 Cantanhede
Júlio José Loureiro de Oliveira	Vereador	01/01/2020 a 31/12/2020 Mandato de 2017/2021	Rua Dr. Manuel Santos Silv, n.º 256 3060-175 Tocha
Luis Miguel Santos da Silva	Vereador	01/01/2020 a 03/05/2021 (Suspendeu o mandato de 04/05/2020 a 04/11/2020) Mandato de 2017/2021	Rua Palácio da Justiça, Edif. Quinta São Mateus, RCH/ch A 208 Cantanhede
José Gomes Marques dos Santos	Vereador	04/05/2020 a 31/12/2020 (Em Substituição do Dr. Luis Silva) Mandato de 2017/2021	Rua da Igreja, n.º 14 3060-427 Cordinhã
Luis Miguel Santos da Silva	Vereador	04/11/2020 a 31/12/2020 Mandato de 2017/2021	Rua Palácio da Justiça, Edif. Quinta São Mateus, RCH/ch A 208 Cantanhede
Gonçalo Henrique de Aguiar Magalhães	Vereador	01/01/2020 a 31/12/2020 Mandato de 2017/2021	Largo D. João Crisóstomo de Amorim Pessoa, 5-2.º Dto 3060-130 Cantanhede

a) No caso de se verificarem alterações de responsáveis durante o período de relato, deverá indicar-se o período em que exerceram funções

b) Morada completa e atualizada, incluindo código postal

MAPA DOS RECURSOS HUMANOS,
REMUNERAÇÕES E OUTROS
BENEFÍCIOS



Modelo 37 - Mapa dos recursos humanos, remunerações e outros benefícios

MUNIÍPIO DE CANTANHEDE

Período de relato: 01-01-2020 a 31-12-2020

Informação Geral	
Número médio de trabalhadores	26
Total de trabalhadores no início do exercício	282
Total de trabalhadores no final do exercício	306

Fluxos de entradas e de saídas	
N.º de trabalhadores admitidos e regressados	38
N.º de trabalhadores que saíram durante o exercício	14

Remunerações, suplementos e outras componentes remuneratórias	
Total das remunerações base	Sem elementos
Total de subsídio de férias / Natal	Sem elementos
Total de subsídios de refeição	Sem elementos
Total do abono de ajudas de custo e de transporte	Sem elementos
Total de remunerações por trabalho suplementar e extraordinário	Sem elementos
Total de suplementos e outras componentes remuneratórias	Sem elementos

Observações	
Os valores respeitantes ao número de trabalhadores são os que foram considerados no Balanço Social 2020	

LOCAÇÃO FINANCEIRA



Modelo 26 - Mapa da Locação financeira

MUNICÍPIO DE CANTANHEDE
Período de relatório: 01-01-2020 a 31-12-2020

LOCADOR	Designação	NIPC	Início da locação	Investimento bruto na locação	Investimento líquido na locação	Viato do TC		Condições			Reconhecimento inicial da locação		Pagamentos da locação						Redução do passivo pendente		Passivo remanescente		Valor dos pagamentos mínimos	Montantes vencidos e não pagos	Valor líquido do ativo locado no final de N						
						Número	Data	Prazo	TAEF	Quotas diretas iniciais	N.º	Periodicidade	Comença do prazo da locação	Passivo	Ativo	Juros contratuais	Juros de mora	Outros encargos	Até N	Em N	Previsões após N	Até N				Em N	Previsões após N	Até N	Em N	Previsões após N	No início de N
Caixa Leasing e Factoring - Instituição Financeira de Crédito S.A		504668713	05/12/2006	3.320.877,00	3.265.720,52	2110	13/12/2006	15	13	0,00	180	mensal	2008	3.265.720,52	3.265.720,52	288.743,93	0,00	0,00	0,00	0,00	0,00	0,00	0,00	0,00	0,00	0,00	0,00	0,00	0,00	494.127,33	
Caixa Leasing e Factoring - Instituição Financeira de Crédito S.A		504668713	27/06/2007	2.492.263,00	2.099.608,80	970	30/09/2007	15	11	0,00	180	mensal	2008	2.099.608,80	2.099.608,80	128.741,60	0,00	0,00	0,00	0,00	0,00	0,00	0,00	0,00	0,00	0,00	0,00	0,00	0,00	0,00	871.418,03
TOTAL				5.813.140,00												417.485,53	0,00	0,00	0,00	0,00	0,00	0,00	0,00	0,00	0,00	0,00	0,00	0,00	0,00	1.365.545,36	

MAPA DAS PROVISÕES



Modelo 31 - Mapa das provisões

MUNICÍPIO DE CANTANHEDE

Período de relato: 01-01-2020 a 31-12-2020

Rubricas (1)	Quantia escriturada inicial (2)	Aumentos				Diminuições				Quantia escriturada final (1)=(2)+(6)-(10)		
		Reforços (3)	Aumentos da quantia descontada (4)	Outros aumentos (5)	Total aumentos (6)=(3)+(4)+(5)	Utilizações (7)	Reversões (8)	Outras diminuições (9)	Total diminuições (10)=(7)+(8)+(9)			
Impostos, contribuições e taxas												
Garantias a clientes												
Processos judiciais em curso	206 091,77				0,00						0,00	206 091,77
Acidentes de trabalho e doenças profissionais												
Matérias ambientais												
Contratos onerosos												
Reestruturação e reorganização												
Outras provisões												
(...)												
Total	206 091,77	0,00	0,00	0,00	0,00	0,00	0,00	0,00	0,00	0,00	0,00	206 091,77

RESPONSÁVEIS PELAS
DEMONSTRAÇÕES FINANCEIRAS



MODELO 3.1 - Responsáveis pelas demonstrações financeiras - SNCAP

MUNICÍPIO DE CANTANHEDE		
Período de relato: 01-01-2020 a 31-12-2020		
Responsabilidade pelas demonstrações financeiras cfr. parágrafo 12 NCP 1)	Nome	Cargo / Órgão
Elaboração	José Alberto Ârede Negrão	Diretor de Departamento Administrativo e Financeiro
Apresentação e divulgação	Maria Helena Rosa de Teodósio e Gruz Gomes de Oliveira	Presidente da Câmara
Aprovação	João Carlos Vidaurre Pais de Mora	Presidente da Assembleia Municipal

RESPONSÁVEIS PELAS
DEMONSTRAÇÕES ORÇAMENTAIS

MODELO 4 - Responsáveis pelas demonstrações orçamentais - SNCAP

MUNICÍPIO DE CANTANHEDE		
Período de relato: 01-01-2020 a 31-12-2020		
Responsabilidade pelas demonstrações orçamentais (cfr. parágrafo 44 da NCP 26)	Nome	Cargo / Órgão
Elaboração	José Alberto Árede Negrão	Diretor de Departamento Administrativo e Financeiro
Apresentação	Maria Helena Rosa de Teodósio e Gruz Gomes de Oliveira	Presidente da Câmara
Aprovação	João Carlos Vidaurre Pais de Mora	Presidente da Assembleia Municipal

MAPA DE ACUMULAÇÃO DE FUNÇÕES

Modelo 10 - MAPA DE ACUMULAÇÃO DE FUNÇÕES**MUNICÍPIO DE CANTANHEDE**

Período de relato: 01-01-2020 a 31-12-2020

1. Trabalhadores da entidade autorizados a exercer funções noutros serviços

Nome	Cargo ou função	Data de provimento	Forma de provimento	Vencimento ilíquido anual	Observações	Entidade	Cargo ou Função	Data despacho de autorização	Regime de acumulação	CARGOS ACUMULADOS	
										Valor ilíquido	Período a que reporta
Maria Fátima Tarelho Soares	Técnica Superior	02/07/2007	Contrato de trabalho em funções públicas por tempo indeterminado	21 371,33 €		Comissão Melhoramentos de Vilamar	Presidente Direção da IPSS "Comissão Melhoramentos de Vilamar"	16/04/2020	Público / privadas	0 €	
Maria Eduarda Archer Amoroso Lopes	Técnica Superior	12/05/2008	Contrato de trabalho em funções públicas por tempo indeterminado	21 216,24 €		Conta Própria	Director Técnico e Técnico de Grau II Basquetebol	12/03/2020	Público / privadas	500 €	
Ricardo Jorge da Costa Antunes	Chefe de Divisão	01/07/2005	Contrato de trabalho em funções públicas por tempo indeterminado	29 953,78 €		Universidade de Coimbra	Docente	07/10/2020	Público / público	153,23 €	
Margarida Ascensão Monteiro Santos	Técnica Superior	01/11/1991	Contrato de trabalho em funções públicas por tempo indeterminado	39 817,55 €		Conta Própria	Projectista, Acompanhamento de Obras, Consultora e Avaliadora	21/04/2020	Público / privadas	0 €	
João Eduardo Meneses Machado	Encarregado Operacional	05/08/1998	Contrato de trabalho em funções públicas por tempo indeterminado	15 256,89 €		INOVA, EM	Apoio à Expofac	02/03/2020	Público / privadas	0 €	
Euclides Santos Brás	Assistente Operacional	05/12/2001	Contrato de trabalho em funções públicas por tempo indeterminado	10 552,47 €		Conta Própria	Atividades Agrícolas	06/03/2020	Público / privadas	0 €	
Lusitano Santos Ferreira	Encarregado Operacional	11/05/1979	Contrato de trabalho em funções públicas por tempo indeterminado	15 911,31 €		Conta Própria	Atividades Agrícolas	01/04/2020	Público / privadas	0 €	
Gracinda Pinto Ferreira	Assistente Operacional	01/09/2016	Contrato de trabalho em funções públicas por tempo indeterminado	10 144,72 €		Desconhecido	Assistente de Loja de Roupa	29/01/2020	Público / privadas	200 €	
Pedro Miguel Vieira Ratola	Técnico Superior	16/04/2018	Contrato de trabalho em funções públicas por tempo indeterminado	18 418,73 €		Sporting Clube Povoense	Treinador de Ténis de Mesa	09/03/2020	Público / privadas	100 €	
Teresa Maria Costa Faustino Machado Silva	Técnica Superior	18/06/2007	Contrato de trabalho em funções públicas por tempo indeterminado	21 076,96 €		Comissão de Melhoramentos de Vilamar, Filarmónica de Covões e Prodesco - Progresso Desportivo da União de Freguesias de Covões e Camarneira.	Presidente do conselho fiscal na Comissão de Melhoramentos de Vilamar, Tesoureira da Filarmónica de Covões, Vogal do Conselho Fiscal da Prodesco - Progresso Desportivo da União de Freguesias de Covões e Camarneira.	24/04/2020	Público / privadas	0 €	

CARGOS ACUMULADOS FUNÇÕES PÚBLICAS E/OU PRIVADAS											
Nome	Cargo ou função	Data de provimento	Forma de provimento	Vencimento ilíquido anual	Observações	Entidade	Cargo ou Função	Data despacho de autorização	Regime de acumulação	Remuneração (a)	
										Valor ilíquido	Período a que reporta
David António Rosa Parreiral Caetano	Técnico Superior	01/08/2007	Contrato de trabalho em funções públicas por tempo indeterminado	16 605,54 €		Conta Própria	Projetista, Acompanhamento e Fiscalização de Obras e Direção Técnica de Obras	24/02/2020	Público / privadas	0 €	
Eduardo Augusto Sequeira Correia	Assistente técnico	25/11/1988	Contrato de trabalho em funções públicas por tempo indeterminado	17 154,35 €		Conta Própria	Exercício da prática de Topografia	24/04/2020	Público / privadas	0 €	
José Fernando Santos Estrela	Assistente Operacional	02/08/1993	Contrato de trabalho em funções públicas por tempo indeterminado	11 879,92 €		Conta Própria	Atividades Agrícolas	16/03/2020	Público / privadas	0 €	
José Laurindo Ferreira Duarte	Assistente Operacional	13/08/1987	Contrato de trabalho em funções públicas por tempo indeterminado	18 152,91 €		Conta Própria	Atividades Agrícolas	10/03/2020	Público / privadas	0 €	
Maria de Lurdes Mendes da Silva	Técnica Superior	16/04/2018	Contrato de trabalho em funções públicas por tempo indeterminado	18 488,99 €		Associação de Solidariedade Social da Sociedade Columbófila Cantanhedense	Presidente da Direção Geral	18/03/2020	Público / privadas	0 €	
Magda Alexandra Pereira da Silva	Assistente Técnica	01/07/2018	Contrato de trabalho em funções públicas por tempo indeterminado	11 170,08 €		Associação de Solidariedade Social da Sociedade Columbófila Cantanhedense	Vice - Presidente da Direção Geral	28/02/2020	Público / privadas	0 €	
Nuno Miguel Pessoa Caldeira	Técnico Superior	07/07/2005	Contrato de trabalho em funções públicas por tempo indeterminado	27 840,97 €		Junta de Freguesia da União das Freguesias de Cantanhede e Pócairão, Associação Musical da Pócairão, Associação Musical da Pócairão, Associação Padre Manuel António Marques, Fundação Ferreira Freire de Portunhos e ADRCPA – Associação Desportiva, Recreativa e Cultural Pócairão Arrótas.	Secretário da Junta de Freguesia da União das Freguesias de Cantanhede e Pócairão, Presidente do Conselho Fiscal da Associação Musical da Pócairão, Secretário da mesa da Assembleia Geral da Associação Padre Manuel António Marques, Vogal do Conselho Fiscal da Fundação Ferreira Freire de Portunhos e Presidente da Mesa da Assembleia da ADRCPA – Associação Desportiva, Recreativa e Cultural Pócairão Arrótas.	13/03/2020	Público / privadas	0 €	
Nuno Jorge Rocha Nogueira	Técnico Superior	03/08/2001	Contrato de trabalho em funções públicas por tempo indeterminado	33 440,26 €		Conta Própria	Atividades privadas de Engenharia e Avaliação Imobiliária.	25/03/2020	Público / privadas	0 €	
Alcídes Rodrigues Ferreira	Assistente Operacional	05/12/2001	Contrato de trabalho em funções públicas por tempo indeterminado	11 238,57 €		Conta Própria	Atividades Agrícolas	13/03/2020	Público / privadas	0 €	
Ana Paula Nunes Bastos Almeida	Chefe de Divisão	02/12/2004	Contrato de trabalho em funções públicas por tempo indeterminado	33 999,39 €		Núcleo Distrital de Coimbra da Rede Europeia Anti Pobreza Portugal EAPN	Presidente de Mesa do Conselho Geral	25/05/2020	Público / privadas	0 €	
Hélder Manuel Jorge Marçal	Técnico Superior	16/12/2008	Contrato de trabalho em funções públicas por tempo indeterminado	6 768,82 €		Conta Própria	Elaboração de projetos de arquitetura	28/12/2020	Público / privadas	0 €	
Filipe André Cera Lourenço	Assistente Operacional	15/12/2020	Contrato de trabalho em funções públicas por tempo indeterminado	363,12 €		Lidl	Operador de Loja	28/12/2020	Público / privadas	385 €	

CARGOS ACUMULADOS FUNÇÕES PÚBLICAS E/OU PRIVADAS											
Nome	Cargo ou função	Data de provimento	Forma de provimento	Vencimento ilíquido anual	Observações	Entidade	Cargo ou Função	Data despacho de autorização	Regime de acumulação	Remuneração (a)	
										Valor ilíquido	Período a que reporta
Isabel Maria Oliveira Branco	Técnico Superior	02/07/2007	Contrato de trabalho em funções públicas por tempo indeterminado	21 023,91 €		Conta Própria	Atividade Musical	13/03/2020	Público / privadas	0 €	
Joaquim Pessoa da Costa	Encarregado Operacional	03/02/1992	Contrato de trabalho em funções públicas por tempo indeterminado	13 993,77 €		Conta Própria	Atividade Agrícola	16/03/2020	Público / privadas	0 €	
José Manuel Pina Oliveira	Assistente Técnico	04/11/1985	Contrato de trabalho em funções públicas por tempo indeterminado	18 834,25 €		Conta Própria	Fotografia	29/05/2020	Público / privadas	0 €	
Reginald Gernay Cardoso	Técnico Superior	16/04/2018	Contrato de trabalho em funções públicas por tempo indeterminado	18 087,74 €		Conta Própria	Perito Avaliador	30/04/2020	Público / privadas	0 €	
Sara Cadima André Grilo	Técnica Superior	22/06/2020	Contrato de trabalho em funções públicas determinado	8 860,58 €		Conta Própria	Perita Qualificada	17/09/2020	Público / privadas	0 €	
Vasco Manuel Espinhal Otero da Costa	Técnico Superior	23/11/2007	Contrato de trabalho em funções públicas por tempo indeterminado	20 533,84 €		Conta Própria	Formação e Consultoria	16/04/2020	Público / privadas	0 €	

2. Trabalhadores de outros serviços autorizados a exercer funções na entidade

Nome	Designação	Cargo ou função	Data de provimento	Forma de provimento	Vencimento ilíquido anual	Observações	Cargo ou Função	Data de despacho de autorização	Regime de acumulação	Remuneração (a)	
										Valor ilíquido	Período a que reporta
SERVIÇO DE ORIGEM											
CARGOS ACUMULADO NA ENTIDADE FUNÇÕES PÚBLICAS E/OU PRIVADAS											

(a) As remunerações a indicar neste modelo serão os vencimentos ilíquidos e incluirão o subsídio de férias e Natal e outros que não revistam a natureza de simples compensação ou reembolso de despesas realizadas por motivo de serviço

NOTA: Os dados pessoais constantes deste documento são necessários e são recolhidos para efeitos das atividades de jurisdição e controlo financeiro público que cabem ao Tribunal de Contas, nos termos previstos na Lei n.º 99/97. Os mesmos serão tratados de forma a garantir a sua segurança. A sua manutenção e tratamento limitar-se-ão ao necessário à realização dessa finalidade.

LIMITE DA DIVIDA TOTAL

MODELO 15 - Limite da dívida total**MUNICÍPIO DE CANTANHEDE**

Período de relato: 01-01-2020 a 31-12-2020

ENTIDADES	Receita Corrente Líquida Cobrada				Limite ano N (6) = 1,5 * (5)	Dívida Total / Ano N (7)	Margem/Excesso	
	Anos			Média (5) = [(2)+(3)+(4)]/3			Valor absoluto (8) = (7) - (6)	%
	Ano N-3 (2)	Ano N-2 (3)	Ano N-1 (4)					
Município	19 375 286,86	20 176 926,32	19 701 098,34	19 751 103,84	5 347 754,01	-24 278 901,75	-82%	
Serviços Municipalizados					0,00			
Serviços Intermunicipalizados					0,00			
Entidades intermunicipais:					0,00			
Área Metropolitana					0,00			
Comunidade Intermunicipal					37 777,62			
Entidades associativas municipais:					0,00			
Associações de Freguesias					0,00			
Associações de Municípios					18 250,19			
Empresas locais					0,00			
Empresas participadas					0,00			
Cooperativas					0,00			
Fundações					0,00			
Entidades de outra natureza					3 752 824,95			
TOTAL	19 375 286,86	20 176 926,32	19 701 098,34	19 751 103,84	9 156 606,77	-20 470 048,99	-69%	

ENTIDADES RELEVANTES PARA
EFEITOS DE DÍVIDA



MODELO 13 - Entidades relevantes para efeitos da dívida total ¹

MUNICÍPIO DE CANTANHEDE
Período de relato: 01-01-2020 a 31-12-2020

ENTIDADES	Dívida (Balanço)	Exceto Op. Tesouraria	Participação / quota parte ²	Dívida Total
Serviços municipalizados ³				0,00
	0,00	0,00	0,0000	0,00
Serviços Intermunicipalizados ³				0,00
Entidades intermunicipais ³ :				
Área Metropolitana				0,00
	0,00	0,00	0,0000	0,00
Comunidade Intermunicipal				37 777,62
Comunidade Intermunicipal da Região de Coimbra (CIM)_ a)	1 303 833,01	233 645,56	0,0353	37 777,62
Entidades associativas municipais ³ :				
Associações de Freguesias				0,00
	0,00	0,00	0,0000	0,00
Associações de Municípios				18 250,19
AIRC - Associação de Informática da Região Centro_ a)	436 949,07	61 723,25	0,0481	18 029,60
AMPV – Associação de Municípios Portugueses do Vinho_ a)	18 783,81	0,00	0,0117	220,59
Empresas locais ⁴				0,00
	0,00	0,00	0,0000	0,00
Empresas participadas ⁴				0,00
	0,00	0,00	0,0000	0,00
Cooperativas				0,00
	0,00	0,00	0,0000	0,00
Fundações				0,00
	0,00	0,00	0,0000	0,00
Entidades de outra natureza				3 752 824,95
ABAP - Associação Beira Atlântico Parque	67 132,84	0,00	1,0000	67 132,84
BIOCANT - Associação de Transferência de Tecnologia	3 685 692,11	0,00	1,0000	3 685 692,11
TOTAL				3 808 852,76

a)_ Dados provisórios.

¹ A preencher de acordo com o estabelecido no art.º 54.º da Lei n.º 73/2013, de 3 de setembro, sucessivamente alterada e republicada pela Lei n.º 51/2018, de 16 de agosto

² Ou o critério a estabelecer pelos seus órgãos deliberativos, com o acordo expresso das assembleias municipais respetivas, nos termos da alínea b), do n.º 1, do artigo 54º

³ Para efeitos do apuramento da dívida total de cada município não é considerada a dos serviços municipalizados e intermunicipalizados, bem como as das entidades intermunicipais ou entidades associativas municipais que esteja simultaneamente reconhecida na contabilidade do município ou dos municípios detentores (art.º 54.º, n.º 4 da Lei n.º 73/2013).

⁴ Em caso de incumprimento das regras de equilíbrio de contas previstas no art.º 40.º da Lei n.º 50/2012, de 31 de agosto.

DÍVIDA TOTAL – APURAMENTO DA
DÍVIDA TOTAL



MODELO 14 - Dívida total - Apuramento da dívida total

MUNICÍPIO DE CANTANHEDE

Período de relato: 01-01-2020 a 31-12-2020

DÍVIDA TOTAL

ENTIDADES	(1)	(2)	(3)	(4)	(5)	(6)	(7)	(8)	(9)	Dívida Total (10) = 1-2-3+4-5-6-7-8-9
Passivo não corrente (total)	Passivo não corrente - Provisões	Passivo não corrente - Diferimentos	Passivo corrente (total)	Passivo corrente - Diferimentos	Passivo relativo ao art.º 90-A do RFALEI	Saldo final de operações de tesouraria	Fundo de Apoio Municipal	Empréstimos bancários excluídos do cálculo		
Município										0,00
Serviços Municipalizados ¹										0,00
Serviços Inter municipalizados ¹										0,00
Entidades inter municipais:										0,00
Área Metropolitana										0,00
Comunidade Intermunicipal da Região de Coimbra (CIM_a)	26 100,16			448 210,53		233 645,56				1 070 187,45
Entidades associativas municipais ¹ :										0,00
Associações de Freguesias										0,00
Associações de Municípios										0,00
AMPV - Associação de Municípios Portugueses do Vinho_a)	18 783,81						0,00			18 783,81
AIRC - Associação de Informática da Região Centro_a)	61 840,22			397 811,86		61 723,25				375 225,82
Empresas locais										0,00
Empresas participadas										0,00
Cooperativas										0,00
Fundações										0,00
Entidades de outra natureza										0,00
ABAP - Associação Beira Atlântico Parque	42 000,00			298 772,92						67 132,84
BIOCANT - Associação de Transferência de Tecnologia	2 958 032,16			77 447,66						3 685 692,11
TOTAL	3 106 756,35	0,00	0,00	3 627 877,46	1 222 242,97	0,00	295 368,81	0,00	0,00	5 217 022,03

a) Dados provisórios

¹ Para efeitos do apuramento da dívida total não é considerada a dívida que esteja simultaneamente reconhecida na contabilidade do município ou dos municípios detentores.

DELEGAÇÃO DE COMPETÊNCIAS DO
MUNICÍPIO NOS ÓRGÃOS DAS ENTIDADES
INTERMUNICIPAIS E NOS ÓRGÃOS DAS FREGUESIAS

MUNICÍPIO DE CANTANHEDE
Período de relato: 01-01-2020 a 31-12-2020

MODELO 17 - Delegação de competências do município nos órgãos das entidades intermunicipais e nos órgãos das freguesias

Entidade com competência delegada	Lei habilitante	Instrumento Jurídico	Data da celebração	Período de vigência	Delegação de competências											
					Humanos		Patrimoniais		Previsão		Financieiros		Recursos			
					Identificação do bem	Conta PCM	Montantes	Montantes após N	Identificação do bem	Conta PCM	Montantes	Montantes após N	Identificação do bem	Conta PCM	Montantes	Montantes após N
Freguesia de Anca	Decreto - Lei n.º 57/2019, de 30 de abril	Acordo de Transferência de Competênciase Auto de Transferência de Recursos	6 de julho de 2020	01 de janeiro de 2020 a 31 de dezembro de 2020			11.787,00	17.485,00	04050102	60135			11.787,00	17.485,00	04050102	60135
Freguesia de Cadima	Decreto - Lei n.º 57/2019, de 30 de abril	Acordo de Transferência de Competênciase Auto de Transferência de Recursos	6 de julho de 2020	01 de janeiro de 2020 a 31 de dezembro de 2020			15.014,00	17.773,00	04050102	60135			15.014,00	17.773,00	04050102	60135
Freguesia de Cordinhã	Decreto - Lei n.º 57/2019, de 30 de abril	Acordo de Transferência de Competênciase Auto de Transferência de Recursos	6 de julho de 2020	01 de janeiro de 2020 a 31 de dezembro de 2020			5.961,00	6.061,00	04050102	60135			5.961,00	6.062,00	04050102	60135
Freguesia de Febrés	Decreto - Lei n.º 57/2019, de 30 de abril	Acordo de Transferência de Competênciase Auto de Transferência de Recursos	6 de julho de 2020	01 de janeiro de 2020 a 31 de dezembro de 2020			19.840,00	24.973,00	04050102	60135			19.840,00	24.973,00	04050102	60135
Freguesia de Murfede	Decreto - Lei n.º 57/2019, de 30 de abril	Acordo de Transferência de Competênciase Auto de Transferência de Recursos	6 de julho de 2020	01 de janeiro de 2020 a 31 de dezembro de 2020			7.741,00	8.660,00	04050102	60135			7.741,00	8.660,00	04050102	60135
Freguesia de Ourenã	Decreto - Lei n.º 57/2019, de 30 de abril	Acordo de Transferência de Competênciase Auto de Transferência de Recursos	6 de julho de 2020	01 de janeiro de 2020 a 31 de dezembro de 2020			6.467,00	7.348,00	04050102	60135			6.467,00	7.348,00	04050102	60135
Freguesia de Sanguinheira	Decreto - Lei n.º 57/2019, de 30 de abril	Acordo de Transferência de Competênciase Auto de Transferência de Recursos	6 de julho de 2020	01 de janeiro de 2020 a 31 de dezembro de 2020			14.108,00	13.999,00	04050102	60135			14.108,00	13.999,00	04050102	60135
Freguesia de São Caetano	Decreto - Lei n.º 57/2019, de 30 de abril	Acordo de Transferência de Competênciase Auto de Transferência de Recursos	6 de julho de 2020	01 de janeiro de 2020 a 31 de dezembro de 2020			5.140,00	6.565,00	04050102	60135			5.140,00	6.565,00	04050102	60135
Freguesia da Tocha	Decreto - Lei n.º 57/2019, de 30 de abril	Acordo de Transferência de Competênciase Auto de Transferência de Recursos	6 de julho de 2020	01 de janeiro de 2020 a 31 de dezembro de 2020			22.577,00	29.853,00	04050102	60135			22.577,00	29.852,00	04050102	60135
Freguesia de Segúns e Balto	Decreto - Lei n.º 57/2019, de 30 de abril	Acordo de Transferência de Competênciase Auto de Transferência de Recursos	6 de julho de 2020	01 de janeiro de 2020 a 31 de dezembro de 2020			10.669,00	11.817,00	04050102	60135			10.669,00	11.817,00	04050102	60135
União de Freguesias de Cantanhede e Pousalça	Decreto - Lei n.º 57/2019, de 30 de abril	Acordo de Transferência de Competênciase Auto de Transferência de Recursos	6 de julho de 2020	01 de janeiro de 2020 a 31 de dezembro de 2020			18.452,00	24.629,00	04050102	60135			17.333,66	24.629,00	04050102	60135
União de Freguesias de Covões e Camanera	Decreto - Lei n.º 57/2019, de 30 de abril	Acordo de Transferência de Competênciase Auto de Transferência de Recursos	6 de julho de 2020	01 de janeiro de 2020 a 31 de dezembro de 2020			20.873,00	21.132,00	04050102	60135			20.873,00	21.131,00	04050102	60135
União de Freguesias de Conjuñtos e Ovil	Decreto - Lei n.º 57/2019, de 30 de abril	Acordo de Transferência de Competênciase Auto de Transferência de Recursos	6 de julho de 2020	01 de janeiro de 2020 a 31 de dezembro de 2020			8.371,00	9.466,00	04050102	60135			8.371,00	9.466,00	04050102	60135
União das Freguesias de Vilamar e Corrente de Cima	Decreto - Lei n.º 57/2019, de 30 de abril	Acordo de Transferência de Competênciase Auto de Transferência de Recursos	6 de julho de 2020	01 de janeiro de 2020 a 31 de dezembro de 2020			9.999,00	10.262,00	04050102	60135			9.999,00	10.262,00	04050102	60135
Comunidade Intermunicipal da Região de Coimbra	Lei n.º 50/218, de 16 de agosto	Decreto-Lei n.º 90/2018, de 28 de novembro					782,81	793,31	04050104	60131			782,81	793,31	04050104	60131
Comunidade Intermunicipal da Região de Coimbra	Lei n.º 50/218, de 16 de agosto	Decreto-Lei n.º 101/2018, de 29 de novembro					0,00	0,00	04050104	60131			0,00	0,00	04050104	60131
Comunidade Intermunicipal da Região de Coimbra	Lei n.º 50/218, de 16 de agosto	Decreto-Lei n.º 102/2018, de 29 de novembro					39.543,36	69.201,31	04050104	60131			39.543,36	69.201,31	04050104	60131
Comunidade Intermunicipal da Região de Coimbra	Lei n.º 50/218, de 16 de agosto	Decreto-Lei n.º 103/2018, de 29 de novembro					2.526,32	5052,64	04050104	60131			2.526,32	5.052,64	04050104	60131

DECLARAÇÃO DE
PAGAMENTOS EM ATRASO



**Declaração de pagamentos em atraso existentes em 31 de dezembro
de 2020**

(artigo 15.º, n.º 1, b) da Lei n.º 22/2015, de 17 de março)

Maria Helena Rosa de Teodósio e Cruz Gomes de Oliveira, Presidente da Câmara Municipal de Cantanhede, declara, nos termos da alínea b) do n.º 1 do artigo 15.º da Lei n.º 22/2015, de 17 de março (LCPA), que o Município de Cantanhede não tem quaisquer dívidas a fornecedores em atraso, à data de 31 de dezembro de 2020.

Cantanhede, 11 de janeiro de 2021.

A Presidente da Câmara Municipal de Cantanhede

(Maria Helena Rosa de Teodósio e Cruz Gomes de Oliveira)

DECLARAÇÃO DE
COMPROMISSOS PLURIANUAIS



Declaração de compromissos plurianuais existentes em 31 de dezembro de 2020

(artigo 15.º, n.º 1, a) da Lei n.º 22/2015 de 17 de março)

Maria Helena Rosa de Teodósio e Cruz Gomes de Oliveira, Presidente da Câmara Municipal de Cantanhede, declara, nos termos da alínea a) do n.º 1 do artigo 15.º da Lei n.º 22/2015, de 17 de março (LCPA), que todos os compromissos plurianuais existentes em 31 de dezembro de 2020 se encontram devidamente registados no Sistema de Contabilidade Autárquica (SCA), pelos seguintes montantes globais:

Informação complementar relativa a compromissos não plurianuais assumidos em 2020 que transitaram para o ano de 2021

Ano	Montante
2020	3 937 816,02

Compromissos Plurianuais à data de 31 de Dezembro de 2020

Ano	Montante
2021*	12 515 254,30
2022	2 174 367,70
2023	676 352,70
2024	634 351,09
Seguintes	3 932 979,18
Total	19 933 304,97

*Este valor não inclui o montante constante do quadro referente ao ano de 2020

Cantanhede, 11 de janeiro de 2021.

A Presidente da Câmara Municipal de Cantanhede

(Maria Helena Rosa de Teodósio e Cruz Gomes de Oliveira)

DECLARAÇÃO DE
RECEBIMENTOS EM ATRASO



Declaração de recebimentos em atraso, existentes em 31 de dezembro de 2020

(artigo 15.º, n.º 1, b) da Lei n.º 22/2015 de 17 de março)

Nos termos da alínea b) do n.º 1 do artigo 15º da Lei n.º 22/2015 de 17 de março, declaro que os recebimentos em atraso existentes a 31 de dezembro de 2020 totalizam 593.169,81 euros, nos termos do quadro infra, cuja sua individualização se apresenta na presente declaração.

Mapa Resumo dos Recebimentos em Atraso por Tipologia de Serviço	Montante €
Mercados e Feiras	2 514,80
Ocupação de Via Pública	1 825,83
Publicidade	262,92
Serviço Metrológico	680,91
Rendas- Edifícios Concessionados	13 904,48
Cemitérios	60,77
Contratos Programa no Ambito da Educação - DGESTE	55 330,58
Produtos agrícolas e pecuários	2 349,89
Canídeos e Gatídeos	26,01
Fornecimento de Refeições /Prolongamento de Horário	105 901,40
Pavilhão C.F. Os Marialvas	33 167,50
Compensação encargos Sup. Município com despesas de Pessoal	7 774,61
Compensação encargos Sup. Município com despesas de transporte	5 707,79
Acordo Colab.DGEstE-Subs.Cob.EB Marq.Marialva Cant	57 698,19
Comparticipação QREN	291 222,49
Outras receitas	17 256,44
Total Geral da Divida dos Clientes/Devedores	593 169,81

Cantanhede, 11 de janeiro de 2021.

A Presidente da Câmara Municipal de Cantanhede

(*Maria Helena Rosa de Teodósio e Cruz Gomes de Oliveira*)

COMPROMISSOS PLURIANUAIS



Modelo 41 - Compromissos plurianuais

MUNICÍPIO DE CANTANHEDE

Período de relato: 01-01-2020 a 31-12-2020

(Montantes expressos em euros)

Descrição do compromisso	Entidade		Data de assunção do compromisso	Montante global assumido	Visto do TC		Fonte de financiamento	Projeção do dispêndio futuro anual com o compromisso assumido						
	Denominação	NIPC			N.º registo	Data		N+1	N+2	N+3	N+4	N+5	> N+5	
Juros de empréstimo de médio e longo prazo	Banco Santander Totta, S.A.	500844321	5-jan-12				Recetas próprias	2 578,13	991,59					
Juros de empréstimo de médio e longo prazo	Caixa Geral de Depósitos, S.A.	500960046	5-jan-12				Recetas próprias	13 783,95	972,22					
Juros de empréstimo de médio e longo prazo	BANCO BPI, S.A.	501214534	5-jan-12				Recetas próprias	13 783,95	972,22					
Amortização de empréstimo de médio e longo prazo	Banco Santander Totta, S.A.	500844321	5-jan-12	7 500 000,00	1263	08/11/2007	Recetas próprias	576 923,04	576 923,52					
Amortização de empréstimo de médio e longo prazo	Caixa Leasing e Factoring - Instituição Financeira de Crédito S.A	504868713	5-jan-12	1 734 930,00	1020	22/06/2006	Recetas próprias	100 092,09						
Amortização de leasing outras construções	Caixa Leasing e Factoring - Instituição Financeira de Crédito S.A	504868713	5-jan-12	3 320 877,00	21110	13/12/2006	Recetas próprias	135 782,76	135 782,65	135 782,70	135 782,71	328 287,21		
Juros de empréstimo respeitantes a locação financeiras outras construções	Caixa Leasing e Factoring - Instituição Financeira de Crédito S.A	504868713	5-jan-12				Recetas próprias	2 743,00	2 286,00	1 827,00	2 585,00			
Comissão de gestão de leasing	Caixa Leasing e Factoring - Instituição Financeira de Crédito S.A	504868713	5-jan-12				Recetas próprias	16 482,12	13 716,40	10 950,67	8 184,94	7 303,19		
Amortização de leasing outras construções	Caixa Leasing e Factoring - Instituição Financeira de Crédito S.A	504868713	5-jan-12	2 492 263,00	970	30/08/2007	Recetas próprias	207 210,48	286 916,85					
Juros de empréstimo respeitantes a locação financeiras outras construções	Caixa Leasing e Factoring - Instituição Financeira de Crédito S.A	504868713	5-jan-12				Recetas próprias	1 354,00	512,00					
Amortização de empréstimo de médio e longo prazo	Caixa Geral de Depósitos, S.A.	500960046	6-mar-12	8 000 000,00	72/10	31/03/2010	Recetas próprias	888 888,88	222 222,24					
Amortização de empréstimo de médio e longo prazo	BANCO BPI, S.A.	501214534	6-mar-12	8 000 000,00	72/10	31/03/2010	Recetas próprias	888 888,88	222 222,30					
Cont.Prog.Centro Neurociências Biologia Celular p/ Inv.Desenvolvimento	Centro de Neurociências e Biologia Celular	502510439	15-mar-12	3 000 000,00	1177	21/05/2020	Recetas próprias	150 000,00	150 000,00	150 000,00	150 000,00	1 312 500,00		
Arrendamentos edifícios	Clube de Futebol Os Marialvas	501269266	14-jun-16	224 458,24			Recetas próprias	12 793,68	87 424,50					
Trsf. p/ Investimentos na Área Cultural e Recreativa - Instituições SFL para criação de Museu	CRF - Associação Cordinhã Rumo ao Futuro	514055219	18-jul-17	82 000,00			Recetas próprias	70 000,00						
Juros de empréstimo de médio e longo prazo	BANCO BPI, S.A.	501214534	6-dez-17				Recetas próprias	173,88						
Encargos com Postos de Enfermagem - J. Freguesia	União das Freguesias de Covões e Camarneira	510836313	26-fev-18	3 418,84			Recetas próprias	3 418,84						
Encargos com Postos de Enfermagem - J. Freguesia	Freguesia de Cordinhã	507077059	26-fev-18	3 418,84			Recetas próprias	3 418,84						
Encargos com Postos de Enfermagem - J. Freguesia	Freguesia de Ourentã	507828771	26-fev-18	3 418,84			Recetas próprias	3 418,84						
Encargos com Postos de Enfermagem - J. Freguesia	União das Freguesias de Portunhos e Outil	510838910	26-fev-18	6 837,68			Recetas próprias	6 837,68						
Encargos com Postos de Enfermagem - J. Freguesia	União das Freguesias de Cantanhede e Pocariça	510835597	26-fev-18	3 418,84			Recetas próprias	3 418,84						
Encargos com Postos de Enfermagem - J. Freguesia	Freguesia de Sanguinheira	507890353	26-fev-18	3 418,84			Recetas próprias	3 418,84						
Manutenção/tratamento relvados naturais/sintético	MARVIJARDIM - SERVIÇOS DE JARDINAGEM, LDA.	505997568	10-abr-18	39 852,00			Recetas próprias	4 428,00						
Manutenção/tratamento relvados naturais/sintético	MARVIJARDIM - SERVIÇOS DE JARDINAGEM, LDA.	505997568	10-abr-18	57 564,00			Recetas próprias	6 396,00						
Manutenção/tratamento relvados naturais/sintético	MARVIJARDIM - SERVIÇOS DE JARDINAGEM, LDA.	505997568	10-abr-18	57 564,00			Recetas próprias	6 396,00						
Serviço de Auditoria	Auren Auditores & Associados Sroc, S.A.	503373885	10-abr-18	20 351,08			Recetas próprias	5 087,77	1 695,93					
Contratos de assistência técnica e manutenção	RRProtec - Soluções Tecnológicas, Lda	514676272	11-set-18	64 571,83			Recetas próprias	16 174,50						
Contratos de assistência técnica e manutenção	RRProtec - Soluções Tecnológicas, Lda	514676272	11-set-18	467,40			Recetas próprias	123,00						
Trsf. p/ Rede Solidária do Medicamento	Associação Dignidade AD ELO - ASSOC. DES. LOCAL BAIRRADA MONDEGO	513696628	1-out-18	38 775,00			Recetas próprias	7 500,00	7 500,00	7 500,00	7 500,00			
Trsf. P/ Projeto AD ELO VirtuALL	Associação Dignidade AD ELO - ASSOC. DES. LOCAL BAIRRADA MONDEGO	503393088	1-out-18	18 700,00			Recetas próprias	3 300,00						
Software p/ Sistema Municipal de Informação	ITEN SOLUTIONS-Sistemas de Informação, S.A.	510728189	29-nov-18	165 768,48			Recetas próprias	55 256,16						
Software p/ Sistema Municipal de Informação	ITEN SOLUTIONS-Sistemas de Informação, S.A.	510728189	29-nov-18	4 252,65			Recetas próprias	1 417,55						
Contrato de Cedência de Utilização dos Campos de Futebol do Parque Desportivo Ançã	INOVA - Empresa de Desenvolvimento Económico e Social de Cantanhede, EM - SA	510728189	19-dez-18	110 700,00			Recetas próprias	36 900,00						
Contrato de Cedência de Utilização das Instalações do 1.º Andar do Edifício do Parque Desportivo Ançã	INOVA - Empresa de Desenvolvimento Económico e Social de Cantanhede, EM - SA	510728189	19-dez-18	30 996,00			Recetas próprias	10 332,00						
Trsf. Bombeiros Voluntários de Cantanhede no âmbito do funcionamento das equipas de intervenção permanente	Assoc.Humanitária dos Bombeiros Voluntários de Cantanhede	501066250	20-fev-19	79 493,96			Recetas próprias	32 416,70						
Consulta Prévia - Acordo Quadro- Fornecimento de energia elétrica	Edp Comercial - Comercialização de Energia S.A.	503504564	5-jun-19	311 204,62			Recetas próprias	77 801,16						
Consulta Prévia - Acordo Quadro- Fornecimento de energia elétrica	Edp Comercial - Comercialização de Energia S.A.	503504564	5-jun-19	343 058,00			Recetas próprias	85 764,50						
Consulta Prévia - Acordo Quadro- Fornecimento de energia elétrica	Edp Comercial - Comercialização de Energia S.A.	503504564	5-jun-19	400 093,00			Recetas próprias	100 034,10						
Consulta Prévia - Acordo Quadro- Fornecimento de energia elétrica para iluminação pública	Edp Comercial - Comercialização de Energia S.A.	503504564	5-jun-19	2 044 100,01			Recetas próprias	511 025,00						
Reabilitação da Casa da Cultura e ETPC - Empr.	NÍVEL 20 - Estudos, Projectos e Obras, Lda.	503253715	6-jun-19	1 901 640,00	1999	06/06/2019	União europeia	334 017,47						
Execução de Passeios no Concelho - AD	Expobrbita Unipessoal, Lda.	513247351	18-jul-19	45 734,48				2 961,23						
Requalificação da Rede Viária no Concelho - AD	Expobrbita Unipessoal, Lda.	513247351	18-jul-19	147 419,03				11 515,88						
Bens p/ Manut., Conserv.Caminhos/Arruamentos Pav. Pedonais	Arocal Extração e Transformação de Pedra de Calcário, Lda	502235330	19-jul-19	63 840,60				10 701,00						
Requalificação da Rede Viária no Concelho - AD	Arocal Extração e Transformação de Pedra de Calcário, Lda	502235330	19-jul-19	5 350,50				1 783,50						
Bens p/ Manut., Conserv.Caminhos/Arruamentos Pav. Pedonais	A. M. CACHO & BRÁS, LDA	501067337	3-set-19	34 262,08				3 936,00						
Requalificação da Rede Viária no Concelho - AD	A. M. CACHO & BRÁS, LDA	501067337	3-set-19	23 616,00				3 936,00						
Trsf. p/ CIM - RC, no âmbito para o Reforço das Capacidades de Adaptação às Alterações Climáticas e Ações de Sensibilização e diversas candidaturas	Comunidade Intermunicipal da Região de Coimbra	508354617	27-set-19	271 479,54				179 142,71						
Fornecimento de Gasóleo	Petroibérica-Sociedade de Petróleos Ibero Latinos, S.A.	502840153	2-out-19	137 432,79				44 230,80	27 644,25					
Seguros acidentes trabalho doenças profissionais	Fidelidade - Companhia de Seguros S.A.	500918880	23-out-19	48 198,55				20 082,70						
Seguros acidentes trabalho doenças profissionais	Fidelidade - Companhia de Seguros S.A.	500918880	23-out-19	26 850,48				11 187,70						
Fornecimento de Gás	PETROGAL, S.A.	500697370	10-dez-19	29 052,30				11 620,92	4 980,39					
Parque Desportivo de Cantanhede - AD	Solidrecipe, Lda.	515618497	8-jan-20	92 250,00				9 225,00						
Fornecimento de Gasóleo	BP Portugal - Comércio de Combustíveis e Lubrificantes, S.A.	500194670	24-jan-20	36 370,21				18 667,89	1 287,44					
Fornecimento de Gasóleo	BP Portugal - Comércio de Combustíveis e Lubrificantes, S.A.	500194670	24-jan-20	285 722,58				175 091,98	11 586,97					
Fornecimento de Gasolina	BP Portugal - Comércio de Combustíveis e Lubrificantes, S.A.	500194670	24-jan-20	3 162,23				1 724,85	287,48					
Fornecimento de Gasolina	BP Portugal - Comércio de Combustíveis e Lubrificantes, S.A.	500194670	24-jan-20	27 341,01				16 529,85	1 437,38					
Requalificação das Ruas Joaquim António de Aguiar, do Sequeiro e Saro Negro, em Cantanhede	Edibarra - Engenharia e Construção, S.A.	505468751	27-jan-20	524 170,02				248 262,83						
Prestação de serviço na Saúde e Higiene no Trabalho	Saúde Sem Espinhas - Serviços Médicos, Lda.	513476431	28-jan-20	14 550,00				4 872,00						
Requalificação do Bairro Vicentino - Edificação	NÍVEL 20 - Estudos, Projectos e Obras, Lda.	503253715	31-jan-20	1 094 899,34	551	04/06/2020	União europeia	526 207,92						
Requalificação do Bairro Vicentino - Espaço Público	NÍVEL 20 - Estudos, Projectos e Obras, Lda.	503253715	31-jan-20	313 098,66	551	04/06/2020	União europeia	156 549,33						
Manutenção/tratamento relvados naturais/sintético	MARVIJARDIM - SERVIÇOS DE JARDINAGEM, LDA.	505997568	27-fev-20	24 108,00				6 888,00						
Execução de Passeios na Ladeira da Granja	MARVAOMAQUINAS - ALUGUER DE MÁQUINAS, LDA.	503623130	13-mar-20	147 533,45				30 000,00						
Contrato de Emprego e Inserção - Bolsa mensal complementar	Dora Cristina Negro Torres	181619806	16-mar-20	2 137,13				422,80						
Contrato de Emprego e Inserção - Transportes	Dora Cristina Negro Torres	181619806	16-mar-20	444,31				106,35						
Juros de empréstimo de médio e longo prazo	BANCO BPI, S.A.	501214534	17-abr-20					8 096,00	7 799,80	7 009,95	6 220,10	21 474,15		
Amortização de empréstimo de médio e longo prazo	BANCO BPI, S.A.	501214534	20-abr-20	3 200 000,00	1177	21/05/2020			312 195,12	312 195,12	312 195,12	2 263 414,63		
Locação de material de transporte	Rentlei - Automóveis e Turismo, SA	501287191	23-abr-20	14 407,03				3 601,76	3 601,76	3 601,76	2 101,02			
Locação de material de transporte	Rentlei - Automóveis e Turismo, SA	501287191	23-abr-20	15 684,84				3 921,21	3 921,21	3 921,21	2 287,37			
Locação de material de transporte	Finlog - Aluguer e Comércio de Automóveis, SA	502584866	23-abr-20	51 393,14				12 848,29	12 848,29	12 848,28	7 494,83			
Fornecimento de Gás	Galp Power, SA	504723456	1-jun-20	130 884,32				72 942,13	30 399,35					
Trsf. p/ Gestão Postos de Turismo - Freguesias	Freguesia de Ançã	507917812	18-jun-20	11 000,00				10 999,99						
Arrendamentos edifícios	Edmundo Valadaga Rodrigues	162699522	18-jun-20	3 313,00				3 312,00						
Arrendamentos edifícios	Assoc.Humanitária dos Bombeiros Voluntários de Cantanhede	501066250	18-jun-20	6 000,00				5 999,00						
Arrendamentos edifícios	Casa do Povo de Covões	500928126	18-jun-20	1 441,00				1 440,00						
Arrendamentos edifícios	Sónia da Silva Alexandre Campante	230227783	18-jun-20	4 200,00				4 199,00						
Arrendamentos edifícios	CASA DO POVO DE CADIMA	500920311	18-jun-20	1 548,02				1 548,01						
Despesas com condomínios	Condomínio do Edifício Rossio Sito na Praça Marquês de Marial													

MUNICÍPIO DE CANTANHEDE

Período de relato: 01-01-2020 a 31-12-2020

(Montantes expressos em euros)

Descrição do compromisso	Entidade		Data de assunção do compromisso	Montante global assumido	Visto do TC		Fonte de financiamento	Projeção do dispêndio futuro anual com o compromisso assumido							
	Denominação	NIPC			N.º registo	Data		N+1	N+2	N+3	N+4	N+5	> N+5		
Despesas com condomínios	Condomínio do Ed. Pátio da Cidade S. L Miguel Bombarda ou Largo d. João C	901486566	18-jun-20	543,87				543,86							
Requalificação da Rede Viária na Freguesia de Tocha - 1.ª Fase	Vitor Almeida & Filhos S.A	502856408	22-jun-20	42 201,79				3 070,83							
Requalificação da Rede Viária na Freguesia de Sanguinheira - 1.ª Fase	Vitor Almeida & Filhos S.A	502856408	22-jun-20	86 430,28				2 397,31							
Requalificação da Rede Viária na Freguesia de Sanguinheira - 1.ª Fase	Vitor Almeida & Filhos S.A	502856408	22-jun-20	77 799,35				5 555,47							
Vencimentos pessoal	Vencimentos estimados para os primeiros meses de 2021		22-jun-20				Receitas próprias	1 303 245,48							
Vencimentos pessoal	Vencimentos estimados para os primeiros meses de 2021		22-jun-20				Receitas próprias	54 122,44							
Vencimentos pessoal	Vencimentos estimados para os primeiros meses de 2021		22-jun-20				Receitas próprias	4 838,00							
Vencimentos pessoal	Vencimentos estimados para os primeiros meses de 2021		22-jun-20				Receitas próprias	3 168,56							
Vencimentos pessoal	Vencimentos estimados para os primeiros meses de 2021		22-jun-20				Receitas próprias	168 050,24							
Vencimentos pessoal	Vencimentos estimados para os primeiros meses de 2021		22-jun-20				Receitas próprias	24 351,79							
Vencimentos pessoal	Vencimentos estimados para os primeiros meses de 2021		22-jun-20				Receitas próprias	122 269,40							
Vencimentos pessoal	Vencimentos estimados para os primeiros meses de 2021		22-jun-20				Receitas próprias	434,06							
Vencimentos pessoal	Vencimentos estimados para os primeiros meses de 2021		22-jun-20				Receitas próprias	7 531,82							
Vencimentos pessoal	Vencimentos estimados para os primeiros meses de 2021		22-jun-20				Receitas próprias	1 979,54							
Vencimentos pessoal	Vencimentos estimados para os primeiros meses de 2021		22-jun-20				Receitas próprias	8 155,74							
Vencimentos pessoal	Vencimentos estimados para os primeiros meses de 2021		22-jun-20				Receitas próprias	28 772,00							
Vencimentos pessoal	Vencimentos estimados para os primeiros meses de 2021		22-jun-20				Receitas próprias	14 742,30							
Vencimentos pessoal	Vencimentos estimados para os primeiros meses de 2021		22-jun-20				Receitas próprias	1 115,97							
Vencimentos pessoal	Vencimentos estimados para os primeiros meses de 2021		22-jun-20				Receitas próprias	723,70							
Vencimentos pessoal	Vencimentos estimados para os primeiros meses de 2021		22-jun-20				Receitas próprias	3 275,79							
Vencimentos pessoal	Vencimentos estimados para os primeiros meses de 2021		23-jun-20				Receitas próprias	81,20							
Vencimentos pessoal	Vencimentos estimados para os primeiros meses de 2021		23-jun-20				Receitas próprias	2 113,23							
Vencimentos pessoal	Vencimentos estimados para os primeiros meses de 2021		23-jun-20				Receitas próprias	362 966,44							
Vencimentos pessoal	Vencimentos estimados para os primeiros meses de 2021		23-jun-20				Receitas próprias	172 777,56							
Vencimentos pessoal	Vencimentos estimados para os primeiros meses de 2021		23-jun-20				Receitas próprias	6 884,99							
Vencimentos pessoal	Vencimentos estimados para os primeiros meses de 2021		23-jun-20				Receitas próprias	1 049,00							
Vencimentos pessoal	Vencimentos estimados para os primeiros meses de 2021		23-jun-20				Receitas próprias	4 892,71							
Vencimentos pessoal	Vencimentos estimados para os primeiros meses de 2021		23-jun-20				Receitas próprias	15 684,48							
Vencimentos pessoal	Vencimentos estimados para os primeiros meses de 2021		23-jun-20				Receitas próprias	11 114,75							
Vencimentos pessoal	Vencimentos estimados para os primeiros meses de 2021		23-jun-20				Receitas próprias	12 019,43							
Vencimentos pessoal	Vencimentos estimados para os primeiros meses de 2021		23-jun-20				Receitas próprias	1 182,14							
Vencimentos pessoal	Vencimentos estimados para os primeiros meses de 2021		23-jun-20				Receitas próprias	509,35							
Vencimentos pessoal	Vencimentos estimados para os primeiros meses de 2021		24-jun-20				Receitas próprias	42 987,95							
Vencimentos pessoal	Vencimentos estimados para os primeiros meses de 2021		24-jun-20				Receitas próprias	10 078,99							
Requalificação da Rede Viária na Freguesia de Sanguinheira - 1.ª Fase	Rosas Construtores, S.A.	500236178	26-jun-20	28 102,38			Receitas próprias	2 841,50							
Requalificação da Rede Viária na Freguesia de Sanguinheira - 1.ª Fase	Rosas Construtores, S.A.	500236178	26-jun-20	14 349,78			Receitas próprias	2 921,35							
Requalificação da Rede Viária na Freguesia de Sanguinheira - 1.ª Fase	Rosas Construtores, S.A.	500236178	26-jun-20	32 377,96			Receitas próprias	2 776,65							
Requalificação da Rede Viária na Freguesia de Sanguinheira - 1.ª Fase	Rosas Construtores, S.A.	500236178	26-jun-20	11 055,84			Receitas próprias	760,97							
Requalificação da Rede Viária na Freguesia de Sanguinheira - 1.ª Fase	Rosas Construtores, S.A.	500236178	26-jun-20	11 030,36			Receitas próprias	860,37							
Requalificação da Rua João de Ruão em Cantanhede	Rosas Construtores, S.A.	500960046	26-jun-20	51 039,78			Receitas próprias	4 905,46							
Serviços Bancários TPAS	Caixa Geral de Depósitos, S.A.	500960046	29-jun-20	147,60			Receitas próprias	147,59							
Serviços Bancários - Mesnalidade SIBS	Caixa Geral de Depósitos, S.A.	505107546	29-jun-20	6 137,21			Receitas próprias	6 137,20							
Serviços Bancários	SIBS Forward Payment Solutions, S.a.	505107546	29-jun-20	442,80			Receitas próprias	442,79							
Comunicações	C.T.T. - CORREIOS DE PORTUGAL, S.A	500077568	29-jun-20	18 717,55			Receitas próprias	18 717,54							
ADSE-Assistência na doença funcionários públicos	Instituto de Proteção e Assistência na Doença IP-ADSE, IP	514247517	29-jun-20	55 129,00			Receitas próprias	55 128,99							
ADSE-Assistência na doença funcionários públicos	Instituto de Proteção e Assistência na Doença IP-ADSE, IP	514247517	29-jun-20	900,00			Receitas próprias	899,99							
Água, saneamento e resíduos sólidos urbanos	INOVA- Empresa de Desenvolvimento Económico e Social de Cantanhede, EM - SA	510728189	29-jun-20	165 156,00			Receitas próprias	165 155,99							
Água, saneamento e resíduos sólidos urbanos	INOVA- Empresa de Desenvolvimento Económico e Social de Cantanhede, EM - SA	510728189	29-jun-20	1 391,44			Receitas próprias	1 391,43							
Água, saneamento e resíduos sólidos urbanos	INOVA- Empresa de Desenvolvimento Económico e Social de Cantanhede, EM - SA	510728189	29-jun-20	770,43			Receitas próprias	770,42							
Água, saneamento e resíduos sólidos urbanos	INOVA- Empresa de Desenvolvimento Económico e Social de Cantanhede, EM - SA	510728189	29-jun-20	455,26			Receitas próprias	455,25							
Água, saneamento e resíduos sólidos urbanos	INOVA- Empresa de Desenvolvimento Económico e Social de Cantanhede, EM - SA	510728189	29-jun-20	903,50			Receitas próprias	903,49							
Transportes diversos - diversos	VIA VERDE PORTUGAL - GEST. S.E. COBRANÇA, S.A.	504656767	29-jun-20	10 929,75			Receitas próprias	10 929,74							
Pilhas Identificador ViaVerde	VIA VERDE PORTUGAL - GEST. S.E. COBRANÇA, S.A.	504656767	29-jun-20	122,51			Receitas próprias	122,50							
Gás	Lusitaniagás Comercialização S.A	508156629	29-jun-20	191,10			Receitas próprias	191,09							
Gás	Lusitaniagás Comercialização S.A	508156629	29-jun-20	6 413,92			Receitas próprias	6 413,92							
Comunicações	NOS Comunicações, S.A.	502604751	29-jun-20	603,12			Receitas próprias	603,11							
Comunicações	MEO-Serviços de Comunicações e Multimédia, S.A.	502600268	29-jun-20	32 360,22			Receitas próprias	32 360,21							
Comunicações	MEO-Serviços de Comunicações e Multimédia, S.A.	502600268	29-jun-20	6 688,05			Receitas próprias	6 688,04							
Aluguer Router AIRCNET2	MEO-Serviços de Comunicações e Multimédia, S.A.	502600268	29-jun-20	590,40			Receitas próprias	590,39							
Contrato de Emprego e Inserção - Bolsa mensal complementar	Cátia Tavares Almeida	228887216	6-jul-20	1 144,56			Receitas próprias	198,55							
Contrato de Emprego e Inserção - Transportes	Cátia Tavares Almeida	228887216	6-jul-20	153,93			Receitas próprias	39,30							
Trsf. p/ Projetos de Dinamização Cultural e Recreativa - Instituições SFL-Gestão do GTL	NOVO RUMO-Teatro de Amadores	501406360	7-jul-20	1 200,00			Receitas próprias	600,00							
Trsf. p/ Gestão Postos de Turismo da VarZiela- Instituições SFL	Episódio Medieval - Associação Cultural Uniself - Sociedade de Restaurantes Públicos e Privados, SA	515871745	4-ago-20	8 000,00			Receitas próprias	6 000,00							
Alimentação - refeições confeccionadas	Uniself - Sociedade de Restaurantes Públicos e Privados, SA	501323325	12-ago-20	378 099,58			Receitas próprias	231 762,21							
Alimentação - refeições confeccionadas	Uniself - Sociedade de Restaurantes Públicos e Privados, SA	501323325	12-ago-20	268 422,69			Receitas próprias	164 138,83							
Trsf. acordo coop. Lei 5/97 e DL 147/97 - IPSS/Ass. Pais.	Associação de Pais da Escola Básica de Ançã	504974246	18-ago-20	22 583,00			Receitas próprias	14 371,00							
Trsf. acordo coop. Lei 5/97 e DL 147/97 - IPSS/Ass. Pais.	Ass. de Pais e Encarr. de Educação do J. I. e Escola do 1º CEB de Cordinhã	507070950	18-ago-20	11 869,00			Receitas próprias	7 553,00							
Trsf. acordo coop. Lei 5/97 e DL 147/97 - IPSS/Ass. Pais.	Assoc. Pais e Encar. Ed. da EB do 1 Ciclo com JI de Durentã	509225322	18-ago-20	12 694,00			Receitas próprias	8 087,00							
Trsf. acordo coop. Lei 5/97 e DL 147/97 - IPSS/Ass. Pais.	Assoc. de Pais do Jardim de Infância da Pocariça	507076648	18-ago-20	13 189,00			Receitas próprias	8 393,00							
Trsf. acordo coop. Lei 5/97 e DL 147/97 - IPSS/Ass. Pais.	Associação de Pais dds Jardim Infancia n.º 1 Cantanhede	504989804	18-ago-20	33 055,00			Receitas próprias	21 035,00							
Trsf. acordo coop. Lei 5/97 e DL 147/97 - IPSS/Ass. Pais.	ASSO. DE PAIS ENCAR.ED. JARDIM INF. REDE PÚBLICA MURTEDE	506194973	18-ago-20	14 091,00			Receitas próprias	8 967,00							
Trsf. acordo coop. Lei 5/97 e DL 147/97 - IPSS/Ass. Pais.	Asso. de Pais e Encarregados de Educação dos Alunos da Escola C+5 de Febres	502566671	18-ago-20	42 361,00			Receitas próprias	26 957,00							
Trsf. acordo coop. Lei 5/97 e DL 147/97 - IPSS/Ass. Pais.	Apestocho - Ass. Pais Enca. Ed. da E.B.2,3 Sec. João Garcia Bacelar Tocha	507548540	18-ago-20	25 388,00			Receitas próprias	16 156,00							
Trsf. acordo coop. Lei 5/97 e DL 147/97 - IPSS/Ass. Pais.	Comissão de Melhoramentos de Vilamar Centro Social Polivalente da Freguesia de Sepins	501702288	18-ago-20	11 209,00			Receitas próprias	7 133,00							
Trsf. acordo coop. Lei 5/97 e DL 147/97 - IPSS/Ass. Pais.	ETAC - EMPRESA DE TRANSPORTES ANTONIO CUNHA, S.A.	504139916	18-ago-20	15 906,00			Receitas próprias	10 122,00							
Transportes Escolares	ETAC - EMPRESA DE TRANSPORTES ANTONIO CUNHA, S.A.	500158029	3-set-20	160 407,32			Receitas próprias	96 404,39							

Modelo 41 - Compromissos plurianuais

MUNICÍPIO DE CANTANHEDE

Período de relato: 01-01-2020 a 31-12-2020

(Montantes expressos em euros)

Descrição do compromisso	Entidade		Data de assunção do compromisso	Montante global assumido	Visto do TC		Fonte de financiamento	Projeção do dispêndio futuro anual com o compromisso assumido						
	Denominação	NIPC			N.º registo	Data		N+1	N+2	N+3	N+4	N+5	> N+5	
Transportes Escolares	ETAC - EMPRESA DE TRANSPORTES ANTONIO CUNHA, S.A.	500158029	3-set-20	160 640,11			Recargas próprias	96 404,07						
Transportes Escolares	ETAC - EMPRESA DE TRANSPORTES ANTONIO CUNHA, S.A.	500158029	3-set-20	44 115,11			Recargas próprias	26 519,07						
Transportes Escolares	ETAC - EMPRESA DE TRANSPORTES ANTONIO CUNHA, S.A.	500158029	3-set-20	44 090,11			Recargas próprias	26 494,07						
Transportes Escolares	RODOVIÁRIA DA BEIRA LITORAL, S.A.	500158029	3-set-20	2 140,11			Recargas próprias	1 292,07						
Transportes Escolares	RODOVIÁRIA DA BEIRA LITORAL, S.A.	500158029	3-set-20	7 960,10			Recargas próprias	4 780,06						
Transportes Escolares	HTQ, Lda	510032966	3-set-20	39 845,40			Recargas próprias	25 599,00						
Transportes Escolares	Direção Geral dos Estabelecimentos Escolares	600086020	3-set-20	13 298,09			Recargas próprias	8 087,73						
Transportes Escolares	Viagens e Transportes - Atlântico Alpes, Lda.	514734655	8-set-20	120 674,64			Recargas próprias	77 528,40						
Vencimentos pessoal	Vencimentos estimados para os primeiros meses de 2021		16-set-20				Recargas próprias	16 296,03						
Trsf. no âmbito do Projeto Cuid In - Apoiar e Cuidar do Cuidador Informal	CEISJC - Centro de Estudos e Investigação em Saúde da Universidade de Coimbra	504807285	22-set-20	37 500,00			Recargas próprias	12 500,00	12 500,00					
Trsf. p/ Investimentos na Área Desportiva, Recr.e de Lazer-Instituições SFL	Prodema - Assoc. para o Progresso e Desenvolvimento de Marvão	504111540	22-set-20	51 577,00			Recargas próprias	26 577,00						
Comunicações	MEO-Serviços de Comunicações e Multimédia, S.A.	504615947	28-set-20	33 694,29			Recargas próprias	11 231,43	11 231,43	8 423,57				
Trsf. p/ Investimentos na Área Desportiva, Recr.e de Lazer-Instituições SFL	Centro de Cultura e Recreio de S. Caetano	500891443	6-out-20	10 670,00			Recargas próprias	6 670,00						
Requalificação da Rede Viária na Freguesia de Cadima - 1.ª Fase	Socitop Unipessoal, Lda	504504754	22-out-20	24 508,91			Empréstimo	1 640,47						
Requalificação da Rede Viária na Freguesia de Cadima - 1.ª Fase	Socitop Unipessoal, Lda	504504754	22-out-20	40 201,77			Empréstimo	1 608,76						
Requalificação da Rede Viária na Freguesia de Cadima - 1.ª Fase	Socitop Unipessoal, Lda	504504754	22-out-20	30 886,07			Empréstimo	1 360,09						
Requalificação da Rede Viária na Freguesia de Murteide - 1.ª Fase	Socitop Unipessoal, Lda	504504754	22-out-20	5 691,99			Empréstimo	2 482,52						
Requalificação da Rede Viária na Freguesia de Murteide - 1.ª Fase	Socitop Unipessoal, Lda	504504754	22-out-20	70 924,60			Empréstimo	5 554,40						
Requalificação da Rede Viária na Freguesia de Murteide - 1.ª Fase	Socitop Unipessoal, Lda	504504754	22-out-20	17 674,44			Empréstimo	1 361,04						
Requalificação da Rede Viária na Freguesia de Sepins e Bolho - 1.ª Fase	Socitop Unipessoal, Lda	504504754	22-out-20	39 033,97			Empréstimo	2 945,74						
Requalificação da Rede Viária na Freguesia de S. Caetano - 1.ª Fase	Socitop Unipessoal, Lda	504504754	22-out-20	25 927,07			Empréstimo	25 927,06						
Requalificação da Rede Viária na Freguesia de S. Caetano - 1.ª Fase	Socitop Unipessoal, Lda	504504754	22-out-20	23 104,82			Empréstimo	15 968,89						
Requalificação da Rede Viária na Freguesia de S. Caetano - 1.ª Fase	Socitop Unipessoal, Lda	504504754	22-out-20	8 996,75			Empréstimo	2 646,28						
Requalificação da Rede Viária na Freguesia de S. Caetano - 1.ª Fase	Socitop Unipessoal, Lda	504504754	22-out-20	5 392,11			Empréstimo	23 104,81						
Requalificação da Rede Viária na Freguesia de S. Caetano - 1.ª Fase	Socitop Unipessoal, Lda	504504754	22-out-20	4 959,21			Empréstimo	8 996,74						
Requalificação da Rede Viária na Freguesia de S. Caetano - 1.ª Fase	Socitop Unipessoal, Lda	504504754	22-out-20	7 687,44			Empréstimo	5 392,10						
Requalificação da Rede Viária na Freguesia de S. Caetano - 1.ª Fase	Socitop Unipessoal, Lda	504504754	22-out-20	9 311,04			Empréstimo	4 959,20						
Requalificação da Rede Viária na Freguesia de S. Caetano - 1.ª Fase	Socitop Unipessoal, Lda	504504754	22-out-20	3 415,85			Empréstimo	7 687,43						
Requalificação da Rede Viária na Freguesia de S. Caetano - 1.ª Fase	Socitop Unipessoal, Lda	504504754	22-out-20	7 708,85			Empréstimo	9 311,03						
Requalificação da Rede Viária na Freguesia de S. Caetano - 1.ª Fase	Socitop Unipessoal, Lda	504504754	22-out-20	15 968,90			Empréstimo	3 415,84						
Requalificação da Rede Viária na Freguesia de S. Caetano - 1.ª Fase	Prioridade - Construção de Vias de Comunicação, S.A.	502442271	22-out-20	2 646,29			Empréstimo	7 708,84						
Requalificação da Rede Viária na União de Freguesias de Covões e Camarneira - 1.ª Fase	Prioridade - Construção de Vias de Comunicação, S.A.	502442271	27-out-20	46 387,73			Empréstimo	5 010,94						
Requalificação da Rede Viária na União de Freguesias de Covões e Camarneira - 1.ª Fase	Prioridade - Construção de Vias de Comunicação, S.A.	502442271	27-out-20	58 487,62			Empréstimo	3 940,76						
Requalificação da Rede Viária na União de Freguesias de Covões e Camarneira - 1.ª Fase	Prioridade - Construção de Vias de Comunicação, S.A.	502442271	27-out-20	40 209,69			Empréstimo	3 466,41						
Requalificação da Rede Viária na União de Freguesias de Covões e Camarneira - 1.ª Fase	Prioridade - Construção de Vias de Comunicação, S.A.	502442271	27-out-20	18 353,83			Empréstimo	1 419,98						
Requalificação da Rede Viária na União de Freguesias de Covões e Camarneira - 1.ª Fase	Prioridade - Construção de Vias de Comunicação, S.A.	504615947	27-out-20	16 866,29			Empréstimo	1 190,11						
Telecomunicações móveis e internet de cartões	MEO-Serviços de Comunicações e Multimédia, S.A.	230749704	28-out-20	1 814,71				863,90	863,90	647,93				
Prestação de Serviços p/ Redução e Prevenção do Insucesso e Abandono Escolar	Ana Catarina Laranjeiro Neto Branco	171521137	28-out-20	21 035,27			União Europeia	18 030,23						
Prestação de Serviços p/ Redução e Prevenção do Insucesso e Abandono Escolar	Maria Elisabete Saraiva Neto Mesquita	516115782	28-out-20	20 192,39			União Europeia	17 749,27						
Prestação de Serviços p/ Redução e Prevenção do Insucesso e Abandono Escolar	Mafalda Cruz Reis, Unipessoal, Lda	516108620	28-out-20	21 035,27			União Europeia	18 030,23						
Prestação de Serviços p/ Redução e Prevenção do Insucesso e Abandono Escolar	Cláudia Raquel Araújo, Unipessoal, Lda	510728189	28-out-20	21 035,27			Recargas Gerais	18 030,23						
Manutenção, Apoio e Gestão Piscina	INOVA - Empresa de Desenvolvimento Económico e Social de Cantanhede, EM - SA	510728189	28-out-20	157 440,00			Recargas Gerais	157 439,99						
Execução de Passeios no Concelho - Empr.	Carlos Flório & Filhos, Lda.	503546046	12-nov-20	125 778,22			Empréstimo	62 889,11						
Requalificação da Rede Viária na Freguesia de Sepins e Bolho - 1.ª Fase	Vitor Almeida & Filhos S.A	502856408	13-nov-20	31 573,14			Empréstimo	31 573,13						
Requalificação da Rede Viária na Freguesia de Sepins e Bolho - 1.ª Fase	Vitor Almeida & Filhos S.A	502856408	13-nov-20	19 061,79			Empréstimo	19 061,78						
Requalificação da Rede Viária na Freguesia de Sepins e Bolho - 1.ª Fase	Vitor Almeida & Filhos S.A	502856408	13-nov-20	14 380,00			Empréstimo	14 379,99						
Requalificação da Rede Viária na Freguesia de Sepins e Bolho - 1.ª Fase	Vitor Almeida & Filhos S.A	502856408	13-nov-20	14 355,34			Empréstimo	14 355,33						
Requalificação da Rede Viária na Freguesia de Sepins e Bolho - 1.ª Fase	Vitor Almeida & Filhos S.A	502856408	13-nov-20	17 640,80			Empréstimo	17 640,79						
Requalificação da Rede Viária na Freguesia de Sepins e Bolho - 1.ª Fase	Vitor Almeida & Filhos S.A	502856408	13-nov-20	18 142,18			Empréstimo	1 325,53						
Requalificação da Rede Viária na Freguesia de Sepins e Bolho - 1.ª Fase	Vitor Almeida & Filhos S.A	502856408	13-nov-20	17 480,23			Empréstimo	890,40						
Requalificação da Rede Viária na Freguesia de Sepins e Bolho - 1.ª Fase	Vitor Almeida & Filhos S.A	502856408	13-nov-20	13 686,21			Empréstimo	1 474,46						
Requalificação da Rede Viária na Freguesia de Tocha - 1.ª Fase	Vitor Almeida & Filhos S.A	502856408	13-nov-20	66 217,13			Empréstimo	66 217,12						
Requalificação da Rede Viária na Freguesia de Tocha - 1.ª Fase	Vitor Almeida & Filhos S.A	502856408	13-nov-20	42 124,78			Empréstimo	42 124,77						
Requalificação da Rede Viária na Freguesia de Tocha - 1.ª Fase	Vitor Almeida & Filhos S.A	502856409	14-nov-20	52 777,80			Recargas próprias	6 752,52						
Iluminação de Natal na Cidade de Cantanhede	Ilmex Iluminação Portugal Unipessoal, Lda	515520080	13-nov-20	19 952,08			Empréstimo	7 980,83						
Requalificação da Rede Viária na União de Freguesias de Portunhos e Outil e Portunhos e na Freguesia de Ançã - 1.ª Fase	Socitop Unipessoal, Lda	504504754	23-nov-20	22 863,14			Empréstimo	6 240,22						
Requalificação da Rede Viária na União de Freguesias de Portunhos e Outil e Portunhos e na Freguesia de Ançã - 1.ª Fase	Socitop Unipessoal, Lda	504504754	23-nov-20	2 555,77			Empréstimo	342,91						
Requalificação da Rede Viária na União de Freguesias de Portunhos e Outil e Portunhos e na Freguesia de Ançã - 1.ª Fase	Socitop Unipessoal, Lda	504504754	23-nov-20	926,67			Empréstimo	422,94						
Requalificação da Rede Viária na União de Freguesias de Portunhos e Outil e Portunhos e na Freguesia de Ançã - 1.ª Fase	Socitop Unipessoal, Lda	504504754	23-nov-20	49 272,72			Empréstimo	1 235,96						
Requalificação da Rede Viária na União de Freguesias de Cantanhede e Pocariça - 1.ª Fase	Socitop Unipessoal, Lda	504504754	23-nov-20	38 700,28			Empréstimo	38 700,27						
Requalificação da Rede Viária na União de Freguesias de Cantanhede e Pocariça - 1.ª Fase	Socitop Unipessoal, Lda	504504754	23-nov-20	96 366,72			Empréstimo	1 909,06						
Requalificação da Rede Viária na União de Freguesias de Cantanhede e Pocariça - 1.ª Fase	Socitop Unipessoal, Lda	504504755	23-nov-20	180 376,04			Empréstimo	180 376,03						
Faixa de Gestão de Combustíveis de Edificação e Vias	Ambirurbis - Limpeza e Manutenção Rural e Urbana, Lda	510728189	23-nov-20	149 660,44			Recargas próprias	95 090,71						
Trsf. p/ Projetos de Dinamização Cultural e Recreativa - Instituições SFL	Associação Geração Spectrum	515871311	26-nov-20	5 000,00			Recargas próprias	3 000,00						
Contrato de Tarefa ou avença	Rosa Maria Geada Costa Lopes	172493544	17-dez-20	4 800,00			Recargas próprias	4 799,99						
Contrato de Tarefa ou avença	Sandra Cristina de Jesus Lopes	227159098	17-dez-20	22 140,00			Recargas próprias	22 139,99						
Contrato de Tarefa ou avença	Olga Sofia Parreira Valdágua	263650430	17-dez-20	13 800,00			Recargas próprias	13 799,99						
Contrato de Tarefa ou avença	Teresa Maria dos Santos	202218821	17-dez-20	9 600,00			Recargas próprias	9 599,99						
Contrato de Tarefa ou avença	Vitor Taipina Areias	190114550	17-dez-20	9 600,00			Recargas próprias	9 599,99						
Contrato de Tarefa ou avença	Anny Gabriely Araújo Garcia	265018722	17-dez-20	14 760,00			Recargas próprias	14 759,99						
Contrato de Tarefa ou avença	Elsa Catarina Gomes Ferreira Silva	224094327	17-dez-20	9 600,00			Recargas próprias	9 599,99						
Contrato de Tarefa ou avença	Marco António Oliveira dos Santos	252404670	17-dez-20	9 600,00			Recargas próprias	9 599,99						
Contrato de Tarefa ou avença	Toni Gentil Teixeira Rodrigues	233583823	17-dez-20	9 600,00			Recargas próprias	9 599,99						
Contrato de Tarefa ou avença	Amílcar Farinha Barroso	198742410	17-dez-20	9 600,00			Recargas próprias	9 599,99						
Contrato de Tarefa ou avença	João Marques Alegre de Sá	261868071	17-dez-20	13 800,00			Recargas próprias	13 799,99						
Contrato de Vigilância e segurança do Edifício Paços do Concelho	Ovisegur - Vigilância e Segurança, Lda	507525620	17-dez-20	64 933,53			Recargas próprias	21 644,50	21 644,51	21 644,51				
Contrato de Tarefa ou avença	Ana Carolina Craveiro da Costa	233661999	17-dez-20	14 760,00			Recargas próprias	14 759,99						

MUNICÍPIO DE CANTANHEDE

Período de relato: 01-01-2020 a 31-12-2020

(Montantes expressos em euros)

Descrição do compromisso	Entidade		Data de assunção do compromisso	Montante global assumido	Visto do TC		Fonte de financiamento	Projeção do dispêndio futuro anual com o compromisso assumido							
	Denominação	NIPC			N.º registo	Data		N+1	N+2	N+3	N+4	N+5	> N+5		
Contrato de Tarefa ou avença	Nuno Jorge da Silva Martins	205601308	18-dez-20	18 154,80			Receitas próprias	18 154,79							
Contrato de Tarefa ou avença	Sérgio José das Neves Ribeiro Assunção	196719844	18-dez-20	14 760,00			Receitas próprias	14 759,99							
Contrato de Tarefa ou avença	Isabel Maria Urbano Dias Barreto	149513518	18-dez-20	13 800,00			Receitas próprias	13 799,99							
Contrato de Tarefa ou avença	Fábio Alexandre da Cruz Batista	242859054	18-dez-20	14 760,00			Receitas próprias	14 759,99							
Contrato de Tarefa ou avença	Isabel Maria Ramos Soares	190154527	18-dez-20	9 600,00			Receitas próprias	9 599,99							
Contrato de Tarefa ou avença	Hugo Miguel Matias Marques	268311765	18-dez-20	13 800,00			Receitas próprias	13 799,99							
Contrato de Tarefa ou avença	Anabela da Cruz Martins Roque	213017156	18-dez-20	14 760,00			Receitas próprias	14 759,99							
Contrato de Tarefa ou avença	Francisco Pais Montês	248828347	18-dez-20	9 600,00			Receitas próprias	9 599,99							
Contrato de Tarefa ou avença	Jorge Miguel Abreu Catarino	209355107	18-dez-20	16 974,00			Receitas próprias	16 973,99							
Contrato de Tarefa ou avença	Henrique Miguel Santos Cunha Velho	205264212	18-dez-20	13 800,00			Receitas próprias	13 799,99							
Contrato de Tarefa ou avença	Sergio Duarte Oliveira Maia	216881870	18-dez-20	18 154,80			Receitas próprias	18 154,79							
Prestação de Serviços p/ Redução e Prevenção do Insucesso e Abandono Escolar	Lúcia Márcia Ramos Domingues	216514827	22-dez-20	14 658,72			Receitas próprias	14 658,71							
Trsf. p/ Contrato Programa/Gestão- EM- Des.Urbanístico e Paisagístico - Espaços Verdes	INOVA- Empresa de Desenvolvimento Económico e Social de Cantanhede, EM - SA	510728189	28-dez-20	617 000,00			Receitas próprias	616 999,99							
Trsf. p/ Contrato Programa/Gestão-EM- Limpeza Urbana	INOVA- Empresa de Desenvolvimento Económico e Social de Cantanhede, EM - SA	510728189	28-dez-20	397 000,00			Receitas próprias	396 999,99							
Trsf. p/ Contrato Programa/Gestão-EM- Quinta Agrícola	INOVA- Empresa de Desenvolvimento Económico e Social de Cantanhede, EM - SA	510728189	28-dez-20	65 000,00			Receitas próprias	64 999,99							
Trsf. p/ Contrato Programa/Gestão-EM-Transportes Urbanos	INOVA- Empresa de Desenvolvimento Económico e Social de Cantanhede, EM - SA	510728189	28-dez-20	52 000,00			Receitas próprias	51 999,99							
Contratos Interadministrativos/Delegação Competências c/ J.Freguesias	Freguesia de Sanguinheira	507890353	28-dez-20	10 000,00			Receitas Gerais	34 999,99							
Contratos Interadministrativos/Delegação Competências c/ J.Freguesias	Freguesia de Ançã	507917812	28-dez-20	35 000,00			Receitas Gerais	32 999,99							
Contratos Interadministrativos/Delegação Competências c/ J.Freguesias	Freguesia de Cadima	507190238	28-dez-20	33 000,00			Receitas Gerais	19 999,99							
Contratos Interadministrativos/Delegação Competências c/ J.Freguesias	Freguesia de Cordinhã	507077059	28-dez-20	20 000,00			Receitas Gerais	24 999,99							
Contratos Interadministrativos/Delegação Competências c/ J.Freguesias	Freguesia de Febres	507190246	28-dez-20	25 000,00			Receitas Gerais	16 999,99							
Contratos Interadministrativos/Delegação Competências c/ J.Freguesias	Freguesia de Murteide	507873440	28-dez-20	17 000,00			Receitas Gerais	17 499,99							
Contratos Interadministrativos/Delegação Competências c/ J.Freguesias	Freguesia de Ourentã	507828771	28-dez-20	17 500,00			Receitas Gerais	9 999,99							
Contratos Interadministrativos/Delegação Competências c/ J.Freguesias	Freguesia de São Caetano	509008488	28-dez-20	10 000,00			Receitas Gerais	30 999,99							
Contratos Interadministrativos/Delegação Competências c/ J.Freguesias	Freguesia de Tocha	501304134	28-dez-20	31 000,00			Receitas Gerais	29 999,99							
Contratos Interadministrativos/Delegação Competências c/ J.Freguesias	União das Freguesias de Cantanhede e Pocariça	510835597	28-dez-20	30 000,00			Receitas Gerais	34 309,99							
Contratos Interadministrativos/Delegação Competências c/ J.Freguesias	União das Freguesias de Covões e Camarneira	510836313	28-dez-20	34 310,00			Receitas Gerais	22 499,99							
Contratos Interadministrativos/Delegação Competências c/ J.Freguesias	União das Freguesias de Portunhos e Outil	510838910	28-dez-20	22 500,00			Receitas Gerais	16 499,99							
Contratos Interadministrativos/Delegação Competências c/ J.Freguesias	Freguesia de Sepins e Bolho	510840094	28-dez-20	16 500,00			Receitas Gerais	15 194,99							
Contratos Interadministrativos/Delegação Competências c/ J.Freguesias	União das Freguesias de Vilamar e Corticeiro de Cima	510841171	28-dez-20	15 195,00			Receitas Gerais	5 902,69							
Total Geral				52 764 644,68				12 505 263,31	2 174 367,70	676 352,70	634 351,09	3 932 979,18	0,00		



CERTIFICAÇÃO LEGAL DAS CONTAS

RELATO SOBRE A AUDITORIA DAS DEMONSTRAÇÕES FINANCEIRAS

Opinião com reservas

Auditámos as demonstrações financeiras anexas do **Município de Cantanhede** (a Entidade) que compreendem o balanço em 31 de dezembro de 2020 (que evidencia um total de 136.182.433 euros e um total de fundos próprios de 129.071.368 euros, incluindo um resultado líquido de 1.129.994 euros), a demonstração dos resultados por naturezas, a demonstração das alterações no património líquido, a demonstração de fluxos de caixa, relativos ao ano findo naquela data, e o anexo às demonstrações financeiras que inclui um resumo das políticas contabilísticas significativas.

Em nossa opinião, exceto quanto aos possíveis efeitos das matérias referidas nos parágrafos 1 a 3 da secção "Bases para a opinião com reservas", as demonstrações financeiras anexas apresentam de forma verdadeira e apropriada, em todos os aspetos materiais, a posição financeira do **Município de Cantanhede** em 31 de dezembro de 2020, o seu desempenho financeiro e os fluxos de caixa relativos ao ano findo naquela data de acordo com o Sistema de Normalização Contabilística para as Administrações Públicas (SNC-AP).

Bases para a opinião com reservas

1. Os registos contabilísticos encontram-se reconciliados com o sistema de fichas de cadastro atualizado, mas não se considera concluído o inventário do património, sua identificação, titularidade, início de utilização, valor e amortização. Este extenso e complexo processo, nomeadamente devido a obras por administração direta, itens decorrentes de alvarás de loteamento, bens em propriedade alheia ou em poder de terceiros, tem suportado registos de regularização. No balanço de abertura, as rubricas do anterior referencial contabilístico foram convertidas para o SNC-AP, mas a adoção não está completa. Identificámos situações de aplicação desadequada ou de insuficiência de informação que permita a apreciação das políticas contabilísticas, sendo demonstrativos os erros corrigidos no ano, que reduziram o património líquido em aproximadamente 1.200.000 euros (nota 2 ao anexo às demonstrações financeiras). Neste contexto, consideramos não ter obtido prova de auditoria suficiente e apropriada acerca das quantias em ativos fixos tangíveis, intangíveis e propriedades de investimento, correspondentes subsídios por imputar a resultados, e respetivas rubricas de resultados ou de património líquido, que nos permitisse determinar a necessidade de ajustamentos.
2. O montante reclamado em processos judiciais em curso movidos contra o Município totaliza aproximadamente 2.500.000 euros com referência à data do balanço. Por não termos recebido a totalidade das respostas de advogados e por não se encontrar determinado o efeito ou o desfecho previsível dos processos em causa, não pudemos concluir quanto à adequação da quantia de provisões em balanço (206.092 euros).
3. As participações financeiras na ABAP-Associação Beira Atlântico Parque e na BIOCANT-Associação de Transferência de Tecnologia, de 97,59% e 99,93%, respetivamente, estão reconhecidas em balanço pela quantia líquida de 6.323.537 euros (em 2019, 1.782.031 euros). Aquela quantia decorre do custo histórico agregado de 6.492.361 euros, diminuído do efeito da adoção do método de equivalência patrimonial de 168.824 (em 2019, negativo de 4.710.330 euros), não estando constituída qualquer imparidade ou

Município de Cantanhede
31 de dezembro de 2020

provisão. O Município continua a avaliar estas associações como entidades controladas, integram o perímetro de consolidação e as divulgações consistem tão-somente nas que constam notas 2, 18, 20 e 22 do anexo às demonstrações financeiras.

A 28 de março de 2018 teve lugar escritura de compra e venda e contrato de cessão de exploração de estabelecimento, constituídos como um negócio uno e incindível, entre aquelas associações e a sociedade privada Cantadviceer, S.A.. Para além dos edifícios e terrenos alienados na escritura, a cessão de exploração pelo preço de 200.000 euros é por um período de 20 anos, abrangendo edifícios e a utilização das marcas BIOCANT e BIOCANT PARK. Atualmente, aquela sociedade tem a firma de Biocant Park, S.A. e inclui no objeto social as atividades das referidas associações.

Tendo por base as demonstrações financeiras 2020 destas associações auditadas por outro auditor, preparadas no referencial SNC e no pressuposto da continuidade, apesar do reescalamento do passivo, relativamente ao apresentado no balanço a 31 de dezembro de 2019, permitido essencialmente por moratórias no contexto COVID constata-se que o passivo corrente agregado, na ordem dos 1.100.000 euros, excede o correspondente ativo corrente deduzido de saldos no seio do grupo. Consta-se igualmente o ativo agregado na ordem dos 11.000.000 euros, que é constituído maioritariamente por bens que por norma não são transacionáveis, destinando-se a servir de forma duradoura a atividade. Os capitais próprios agregados são essencialmente definidos por subsídios ao investimento a imputar a resultados no futuro, de acordo com a base do acréscimo, na ordem dos 6.500.000 euros. Não foram apreciados elementos relativos a participadas destas associações.

Por outro lado, evidenciam perda de atividade, refletindo a magnitude das alterações estruturais e o abandono da gestão e exploração do Biocant Park, mantendo, todavia, o financiamento através de quotizações do Município e de fundos comunitários. As condições afetam o papel que desempenhavam e os serviços que prestavam, necessitando de financiamento para continuarem a existir, pelo que indicam uma incerteza material que pode colocar dúvidas significativas sobre a continuidade de ambas, sem que se encontre disponível informação adequada.

Consequentemente, por referência às normas de contabilidade pública aplicáveis, entendemos serem insuficientes as divulgações e não pudemos concluir quanto aos possíveis efeitos desta matéria no Município.

A nossa auditoria foi efetuada de acordo com as Normas Internacionais de Auditoria (ISA) e demais normas e orientações técnicas e éticas da Ordem dos Revisores Oficiais de Contas. As nossas responsabilidades nos termos dessas normas estão descritas na secção "Responsabilidades do auditor pela auditoria das demonstrações financeiras" abaixo. Somos independentes da Entidade nos termos da lei e cumprimos os demais requisitos éticos nos termos do código de ética da Ordem dos Revisores Oficiais de Contas.

Estamos convictos de que a prova de auditoria que obtivemos é suficiente e apropriada para proporcionar uma base para a nossa opinião com reservas.

Ênfases

- i. Conforme divulgações nas notas 2, 18, 20 e 22 do anexo às demonstrações financeiras, o ativo contém a quantia de 24.989.882 euros (em 2019, 13.517.245) pelo uso do método de equivalência patrimonial na contabilização da participação de 100% na Inova – Empresa de Desenvolvimento Económico de Cantanhede, E.M. – S.A., que o Município avalia como entidade controlada e integra o perímetro de consolidação. O efeito da aplicação deste método totaliza 13.333.551 euros, tendo sido reconhecido um incremento de cerca de 11 milhões de euros, diretamente no património líquido neste primeiro ano de implementação do SNC-AP (sem afetar os saldos de abertura), devido a subsídios e outros apoios em capitais próprios nas contas da participada. A respetiva certificação legal de contas emitida por outro auditor, referente a demonstrações

Município de Cantanhede
31 de dezembro de 2020

financeiras a 31 de dezembro de 2020 preparadas no referencial SNC e no pressuposto da continuidade, não contem reservas, não se determinando passivos ou perdas por imparidade a considerar. A nossa opinião não é modificada em relação a esta matéria.

- ii. Conforme indicação expressa na nota 23 do anexo às demonstrações financeiras, a adoção do SNC-AP não se encontra completa no primeiro ano de implementação pelo Município, pelo que também os conteúdos das demonstrações financeiras evidenciam tal estado. O órgão de gestão procedeu à avaliação, divulgação e justificação dos respetivos motivos, tratando as situações em causa, em particular a comparabilidade, no quadro referencial previsto na IPSAS 33, por aplicação supletiva (artigo 13.º do decreto-lei n.º 192/2015).

Responsabilidades do órgão de gestão pelas demonstrações financeiras

O órgão de gestão é responsável pela:

- preparação de demonstrações financeiras que apresentem de forma verdadeira e apropriada a posição financeira, o desempenho financeiro e os fluxos de caixa da Entidade de acordo com o SNC-AP;
- elaboração do relatório de gestão nos termos legais e regulamentares aplicáveis;
- criação e manutenção de um sistema de controlo interno apropriado para permitir a preparação de demonstrações financeiras isentas de distorções materiais devido a fraude ou a erro;
- a adoção de políticas e critérios contabilísticos adequados nas circunstâncias; e
- a avaliação da capacidade da Entidade de se manter em continuidade, divulgando, quando aplicável, as matérias que possam suscitar dúvidas significativas sobre a continuidade das atividades.

Responsabilidades do auditor pela auditoria das demonstrações financeiras

A nossa responsabilidade consiste em obter segurança razoável sobre se as demonstrações financeiras como um todo estão isentas de distorções materiais devido a fraude ou a erro, e emitir um relatório onde conste a nossa opinião. Segurança razoável é um nível elevado de segurança mas não é uma garantia de que uma auditoria executada de acordo com as ISA detetará sempre uma distorção material quando exista. As distorções podem ter origem em fraude ou erro e são consideradas materiais se, isoladas ou conjuntamente, se possa razoavelmente esperar que influenciem decisões económicas dos utilizadores tomadas com base nessas demonstrações financeiras.

Como parte de uma auditoria de acordo com as ISA, fazemos julgamentos profissionais e mantemos ceticismo profissional durante a auditoria e também:

- identificamos e avaliamos os riscos de distorção material das demonstrações financeiras, devido a fraude ou a erro, concebemos e executamos procedimentos de auditoria que respondam a esses riscos, e obtemos prova de auditoria que seja suficiente e apropriada para proporcionar uma base para a nossa opinião. O risco de não detetar uma distorção material devido a fraude é maior do que o risco de não detetar uma distorção material devido a erro, dado que a fraude pode envolver conluio, falsificação, omissões intencionais, falsas declarações ou sobreposição ao controlo interno;
- obtemos uma compreensão do controlo interno relevante para a auditoria com o objetivo de conceber procedimentos de auditoria que sejam apropriados nas circunstâncias, mas não para expressar uma opinião sobre a eficácia do controlo interno da Entidade;
- avaliamos a adequação das políticas contabilísticas usadas e a razoabilidade das estimativas contabilísticas e respetivas divulgações feitas pelo órgão de gestão;

Município de Cantanhede
31 de dezembro de 2020

- concluímos sobre a apropriação do uso, pelo órgão de gestão, do pressuposto da continuidade e, com base na prova de auditoria obtida, se existe qualquer incerteza material relacionada com acontecimentos ou condições que possam suscitar dúvidas significativas sobre a capacidade da Entidade para dar continuidade às suas atividades. Se concluímos que existe uma incerteza material, devemos chamar a atenção no nosso relatório para as divulgações relacionadas incluídas nas demonstrações financeiras ou, caso essas divulgações não sejam adequadas, modificar a nossa opinião. As nossas conclusões são baseadas na prova de auditoria obtida até à data do nosso relatório. Porém, acontecimentos ou condições futuras podem levar a que a Entidade descontinue as suas atividades;
- avaliamos a apresentação, estrutura e conteúdo global das demonstrações financeiras, incluindo as divulgações, e se essas demonstrações financeiras representam as transações e acontecimentos subjacentes de forma a atingir uma apresentação apropriada;
- comunicamos com os encarregados da governação, entre outros assuntos, o âmbito e o calendário planeado da auditoria, e as conclusões significativas da auditoria incluindo qualquer deficiência significativa de controlo interno identificada durante a auditoria.

A nossa responsabilidade inclui ainda a verificação da concordância da informação constante do relatório de gestão com as demonstrações financeiras.

RELATO SOBRE OUTROS REQUISITOS LEGAIS E REGULAMENTARES

Sobre as demonstrações orçamentais

Auditámos as demonstrações orçamentais anexas da Entidade que compreendem a demonstração do desempenho orçamental, a demonstração da execução orçamental da receita (que evidencia um total de receita cobrada líquida de 27.100.475 euros), a demonstração da execução orçamental da despesa (que evidencia um total de despesa paga líquida de reposições de 25.222.154 euros) e a demonstração de execução do plano plurianual de investimentos, relativas ao ano findo em 31 de dezembro de 2020.

O órgão de gestão é responsável pela preparação e aprovação das demonstrações orçamentais no âmbito da prestação de contas da entidade. A nossa responsabilidade consiste em verificar que foram cumpridos os requisitos de contabilização e relato previstos na Norma de Contabilidade Pública (NCP) 26 do do Sistema de Normalização Contabilística para as Administrações Públicas.

Em nossa opinião, as demonstrações orçamentais anexas estão preparadas, em todos os aspetos materiais, de acordo com a NCP 26 do Sistema de Normalização Contabilística para as Administrações Públicas.

Município de Cantanhede
31 de dezembro de 2020

Sobre o relatório de gestão

Em nossa opinião, o relatório de gestão foi preparado de acordo com as leis e regulamentos aplicáveis em vigor e a informação nele constante é coerente com as demonstrações financeiras e demonstrações orçamentais auditadas, não tendo sido identificadas incorreções materiais. Para o efeito, considerámos, de modo determinante, o referido no ponto 1.3 do Relatório de gestão a respeito da adoção do SNC-AP não se encontrar completa no primeiro ano de implementação.

Porto, 25 de maio de 2021

AUREN AUDITORES & ASSOCIADOS, SROC, S.A.

Representada por:

Regina Melo e Maia de Sá
Regina Melo e Maia de Sá
R.O.C. n.º 1035

Câmara Municipal / Assembleia Municipal

ENCERRAMENTO

A presente **Prestação de Contas** e documentos anexos, composta por **456 páginas**, devidamente numeradas, foi aprovada em reunião da Câmara Municipal de Cantanhede, realizada em **25 de maio de 2021** e assinado eletronicamente.

A Presidente da Câmara,

Os Vereadores:

TERMO DE APROVAÇÃO FINAL

A Prestação de Contas que antecedeu mereceu aprovação por ⁽¹⁾

da Assembleia Municipal ⁽²⁾ _____,

em sua sessão ordinária do dia 25 de junho de 2021, fica assinado eletronicamente pelos seus membros abaixo indicados:

O Presidente,

O 1º Secretário

O 2º Secretário

(1) – Unanimidade ou maioria...;

(2) – Excepto quanto à matéria inscrita a fls..., sob os n.ºs...