NOTÍCIA

29 abril 2025
DCIPT

Programa começa na quinta-feira

Feiras da Primavera realizam-se de 1 a 4 de maio na Praça Marquês de Marialva

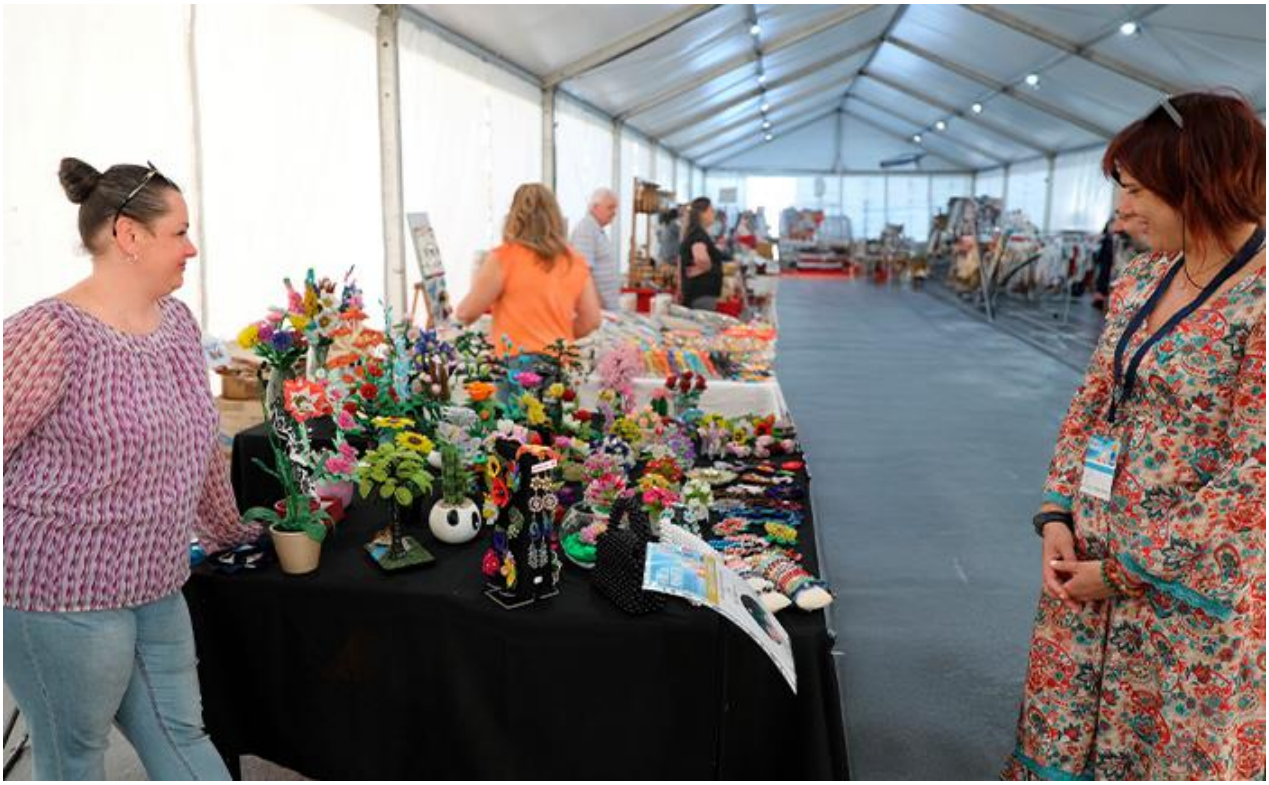

Durante quatro dias, a Praça Marquês de Marialva, em Cantanhede, recebe as Feiras da Primavera, um evento que inclui a realização da Feira de Reduções, da Feira do Mel e Artesanato, bem como da Feira de Antiguidades e Velharias.
Com a organização partilhada entre o Município de Cantanhede e a Associação Empresarial de Cantanhede, o certame conta com o apoio da União das Freguesias de Cantanhede e Pocariça.
A Feira de Reduções, que conta com a participação de 10 espaços comerciais, com uma oferta variada de produtos, desde vestuário, a calçado e bijutaria, entre outros. Os artigos apresentam descontos apelativos, pelo que o consumidor tem a possibilidade de os adquirir com excelente relação qualidade/preço. Para os empresários esta constitui também, uma oportunidade para escoarem o stock já depois do período de saldos.
Já a Feira do Mel, que irá decorrer em simultâneo, visa a divulgação e promoção do precioso néctar, bem como de outros produtos elaborados a partir de matérias apícolas, como pólen, velas e licores.
Além da exposição e venda deste género de produtos, irá decorrer a Feira do Artesanato, com 16 artesãos do concelho e da região, certificados pelo sistema nacional de qualificação e certificação de produções artesanais tradicionais (CEARTE - Centro de Formação Profissional para o Artesanato e Património).
No domingo, a Praça acolhe a Feira de Velharias e Antiguidades num espaço preparado para o efeito e onde os apaixonados por antiguidades e peças colecionáveis poderão visitar e alargar o seu espólio.
Também outros produtos marcarão presença nestas Feiras como a Quinta do Vale de Igreja,

Licor Lifréu, Jeropiga da Muda e doçaria, a que se junta um programa de animação musical. As Feiras da Primavera decorrem na quinta-feira, das 11H00 às 20H00; na sexta-feira, das 11H00 às 23H00; no sábado, das 10H00 às 23H00; e no domingo, das 10H00 às 20H00.